

Oberfinanzpräs. Hamburg
F. 1/433.

56

557/42
D.R. Nr.
Eingegangen am 9 JUN 1942
Gericht
Gerichtsvollzieher in

Max Israel Hellmann

Klosterallee 22

Herrn G. V. Gerlach zur
Vorst. gerung am 18. u. 19. 6. 42
Hamburg, Am 9. Juni 1942

W. H. H.
Dollstrectungsinspector

Lgb. D. Nr. 81/42

Der Oberfinanzpräsident Hamburg
Dienststelle für die Verwertung eingezogenen
Vermögens.

Hamburg, den. *3. Juni 1942*
Gorch Fock Wall 11
Zimmer: *33.*

Aktenzeichen: J. *1/433.*
Fernsprecher: 35 10 81 N. *99*
Sprechzeit: werktäglich von 9-13 Uhr
Sonntags bis 12 Uhr.

D.R. Nr.
Eingegangen am:
4. Juni 1942
Gerichtsvollzieher in
Hamburg

An den
Versteigerer Herrn. *Gerichtsvollzieheramt*
in Hamburg.....Strasse *Friedrichs...*

Betrifft: *Emmeline Hellmann,*.....Versteigerungs-
auftrag.

Ich beauftrage Sie hiermit, die zugunsten des
Deutschen Reich eingezogene Wohnungseinrichtung usw. des

Herrn Israel Hellmann,
wohnhaft gewesen in Hamburg
..... *Klosterallee 22* Strasse
in freiwilliger Versteigerung zu verkaufen.

Ich bitte, mir das Versteigerungsprotokoll und die
Abrechnung zu übersenden und den Versteigerungserlös nach
Abzug der Kosten auf das Konto der Oberfinanzkasse Hamburg,
Rödingsmarkt 83, bei der Reichsbankhauptstelle Konto Nr. 2/111
oder auf das Postscheckkonto Hamburg 11656 zu dem Kassen-
zeichen

J. *1/433*
zu überweisen.

Im Auftrag

Jordan

Ablieferschein Nr. *x 2529*

Auktionator

für den Auktionator
mit / ohne * Begleitsendung laut besonderem Ablieferschein.

Im Auftrage der Gestapo Hamburg empfangen Sie durch die unten genannte Möbelspeditionsfirma, für Rechnung wen es angeht, die nachstehend unter A. genannte Sendung. Ich / Wir bitten um ordnungsgemäße Empfangsbestätigung durch Rückgabe der beiliegenden Ablieferbescheinigung an die Möbelspeditionsfirma.

Hamburg, den *23. Mai 1942.*

-2. JUN 1942
Hermann Welsch

*Hingeliefert von
H. Welsch
Dollfingersinspektor*
Stempel und Unterschrift der
auftraggebenden Speditionsfirma

Hamburg 22, Uferstr. 17

Beitr.: Aktenzeichen: a) des Spediteurs

Oberfinanzpräsident Hamburg, Dienst-

b) der Gestapo

**stelle für die Verwertung eingezogenen
Vermögens, Aktenzeichen O 5205 St. III a**

Name des Eigentümers: **Max Israel Hellmann, Klosterallee 22**

A. **1 Stück Möbellift:** * Signatur / Nr.:
Sendung: *

M H 1 - 9

Gesamtkollizahl: **neun** Maße: _____ Gewicht: **ca. 800** kg

Abzunehmen **möglich** **10 bis 14 Uhr:** _____ Lagerort: **Gustav Master**
Hamburg, Cremona 11/12

Anzuliefern an: **Gerichtsvollzieherei, Hamburg, Drehbahn 20**
(Name des Auktionators)

Straße: _____ Lokal: _____

B. Die zur Sendung ~~gehörende~~ ~~vorhandene~~ ~~vorstehende~~ Begleitsendung wird angeliefert durch:

~~XX~~
**Die Kosten für den Transport etc. sind in meiner beifl. Rechnung
nicht enthalten und wollen Sie diese direkt von der Finanzbehörde
einsiehen lassen, da ich dafür nicht aufkommen kann.**

Nicht vom Spediteur auszufüllen

Mit der Anlieferung der Sendung zu A. wurde beauftragt

die Möbelspeditionsfirma: *Hermann Welsch
Möbeltransport*

am: **1. Juni 1942**

Die Begleitsendung wird mit besonderem Ablieferauftrag angeliefert.

Ablieferschein Nr. 2539

Auktionator

für den Auktionator
mit/ohne * Begleitsendung laut besonderem Ablieferschein.

Im Auftrage der Gestapo Hamburg empfangen Sie durch die unten genannte Möbelspeditionsfirma, für Rechnung wen es angeht, die nachstehend unter A. genannte Sendung. Ich/Wir bitten um ordnungsgemäße Empfangsbestätigung durch Rückgabe der beiliegenden Ablieferbescheinigung an die Möbelspeditionsfirma.

Hamburg, den 23. Mai 1942.

Hermann Wetsch

Stempel und Unterschrift der
auftraggebenden Speditionsfirma

Hamburg 22, Uferstr. 17

Betr.: Aktenzeichen: a) des Spediteurs

b) der Gestapo

Oberfinanzpräsident Hamburg, Dienst-
stelle für die Verwertung eingezogenen
Vermögens, Aktenzeichen O 5205 St. III c

Name des Eigentümers: Max Israel Hellmann, Klosterallee 22

A. 1 Stück Möbellift: *
Sendung: * Signatur/Nr.:

M H 1 - 9

Gesamtkollizahl: neun Maße: Gewicht: 22.800 kg

Abzunehmen täglich 10 bis 14 Uhr:

Lagerort: Gustav Muster
Hamburg, Cremen 11/12

Anzuliefern an: Gerichtsvollzieheramt, Hamburg, Drehbahn 20
(Name des Auktionators)

Straße:

Lokal:

B. Die zur Sendung gehörende nachstehende Begleitsendung wird angeliefert durch:

Die Kosten für den Transport etc. sind in meiner beifl. Rechnung
nicht enthalten und wollen Sie diese direkt von der Finanzbehörde
einziehen lassen, da ich dafür nicht aufkommen kann.

Nicht vom Spediteur auszufüllen

Mit der Anlieferung der Sendung zu A. wurde beauftragt

die Möbelspeditionsfirma:

am:

1. Juni 1942

Die Begleitsendung wird mit besonderem Ablieferauftrag angeliefert.

Deutsche Spedition G.m.b.H. Berlin
Zweigniederlassung Hamburg

In allen Eingaben in dieser Sache
die nachstehende Geschäftsnummer
zugeben.

tsnummer:

D. R.
Kgl. Nr. 35/42. --H08--
gb. D. Nr. 81/42)

Hamburg, den 18. u. 19. Juni 1942.

Auf Antrag des Oberfinanzpräsident, Dienststelle für die Verwer-
tungen Vermögens, Hamburg, betr. Versteigerung des einge-
zogenen pp. des Max Israel H e l l m a n n

=====

30. Juni 1942.

=====

EE 35

2.

An den

Oberfinanzpräsident Hamburg,
Dienststelle für die Verwertung
eingelegenen Vermögens,

H A M B U R G.
Gorch Fock Wall 11

Betr: Versteigerung des eingelieferten Hotelgeschirrs,
Wasche pp. des Max Israel H e l l m a n n.
(Aktenzeichen: J. 1/433)

Beifolgend erhalten Sie 2 Abschriften vom Versteigerungs-
protokoll nebst Abrechnung. Es ist alles verkauft.
Der Versteigerungserlös wurde Ihnen gestern überwiesen.

g
Gerichtsvollzieher.

Wenn das Kaufgeld nicht sogleich bezahlt, so wird die betreffende Sache anderweitig versteigert; der
Meistbietende wird zu einem weiteren Gebote nicht zugelassen, er haftet für den etwaigen Ausfall; an
den Mehrerlös hat er keinen Anspruch.

5. Der Meistbietende hat ein Kavaliersgeld in Höhe von 15% des Kaufpreises zu zahlen.
Sodann wurde mit der Versteigerung verfahren wie folgt:

Handverkauf.

Gerichtsvollzieheramt.

Abteilung V.

In allen Eingaben in dieser Sache
ist die nachstehende Geschäftsnummer
anzugeben.

Geschäftsnummer:

56 D. R.
~~XXXXX~~ Nr. 35/42. ==~~XXXX~~==
(Lgb. D. Nr. 61/42)

Hamburg, den 18. u. 19. Juni 1942.

Auf Antrag des Oberfinanzpräsident, Dienststelle für die Verwertung eingezogenen Vermögens, Hamburg, betr. Versteigerung des eingelieferten Hotelgeschirrs, Wäsche pp. des Max Israel ^{a e l l m a n n} wohnhaft gewesen in Hamburg, Klosterallee 22 (Aktenzeichen: J.1/433)

ist auf heute Termin zur öffentlichen Versteigerung ~~XXXXXXXXXXXXXXXXXXXXXXXXXXXX~~
d.

~~XXXXXXXXXXXXXXXXXXXXXXXXXXXX~~

~~XXXXXXXXXXXXXXXXXXXXXXXXXXXX~~

in den Versteigerungshallen des Gerichtsvollzieheramts, Drehbahn 36,

~~XXXX XXXXXXX~~
anberaumt.

Zeit und Ort der Versteigerung sind unter allgemeiner Bezeichnung der zu versteigernden Sachen durch Veröffentlichung im hiesigen ~~XXXXXXX~~ ^{Tageblatt} „Hamburger Fremdenblatt“, „Hamburger Anzeiger“, „Hamburger ~~XXXXXXX~~“ öffentlich bekannt gemacht worden.

Nachdem sich eine Anzahl kaufstüchtiger Personen eingefunden hatte, wurde dieselbe ^{freiwillig} eröffnet:

1. Die zur Versteigerung gelangenden Gegenstände werden ~~als Eigentum~~ ^{freiwillig} verkauft.
 2. Bei der Versteigerung kommt der Vertrag erst mit dem Zuschlag zustande. Ein Gebot erlischt, wenn ein Übergebot abgegeben oder die Versteigerung ohne Erteilung des Zuschlags geschlossen wird. Dem Zuschlag an den Meistbietenden geht ein dreimaliger Anruf voraus.
 3. Die Ablieferung der zugeschlagenen Sache an den Meistbietenden erfolgt sofort nach erteiltem Zuschlag gegen bare Zahlung.
 4. Wird das Kaufgeld nicht sogleich bezahlt, so wird die betreffende Sache anderweitig versteigert; der Meistbietende wird zu einem weiteren Gebote nicht zugelassen, er haftet für den etwaigen Ausfall; auf den Mehrerlös hat er keinen Anspruch.
 5. Der Meistbietende hat ein Kavelingsgeld in Höhe von 15% des Kaufpreises zu zahlen.
- Sodann wurde mit der Versteigerung verfahren wie folgt:

Nr.	Bezeichnung des Gegenstandes	Name des Erfinders	Meistgebot		Kap. Geld		Bemerkungen
			M	h	M	h	
1	1 kl.Ölgemälde von K.Karol	Thiemann	205.-		30.75		
2	1 kl.Ölgemälde	ebenz	120.-		18.-		
3	1 kl.Ölgemälde unter Glas (Postillon)	Gordes	105.-		15.75		
4	1 kl.Ölgemälde v. A. Baworowski	Wall	90.-		13.50		
5	1 5teil.Messingrauchgeschirr	Thierp	6.-		- 70		
6	1 Messingleuchter	Thier	22.-		3.30		
7	1 Flasche mit Silberbe- schlag	Flodmann	15.50		2.30		
8	1 geschl.Weinkaraffe	Graf	8.-		1.20		
9	2 geschl.Weinkaraffen	Jugovern	25.-		3.75		
10	4 ovale gr. Tabletts	Wasschieder	45.-		0.75		
11	4 ovale gr. Tabletts	Thiemann	25.-		3.75		
12	4 ovale Tabletts	Thier	30.-		4.50		
13	6 ovale Kaffeetabletts	Woidt	9.-		1.35		
14	6 " " "	Thier	10.-		1.50		
15	6 " " "	Stigel	10.-		1.50		
16	6 " " "	Thier	10.-		1.50		
17	5 " " "	Thier	8.-		1.20		
Übertrag:			743.50		111.50		

Nr.	Bezeichnung des Gegenstandes	Name des Erstehers	Meistgebot		Kav. Geld 15%		Bemerkungen
			fl	sch	fl	sch	
		Übertrag:					
18	6 ovale Kaffeetabletts	Knoppig	10.-		1.50		
19	6 " " "	Walden	10.-		1.50		
20	6 " " "	Wolzold	10.-		1.50		
21	6 " " "	Preisler	10.-		1.50		
22	8 " " "	Shroder 5	12.-		1.80		
23	3 " " "	Wodschiedler	9.-		1.35		
24	5 runde Platten	Jugovern	40.-		6.-		
25	5 " " "	Thiemann	40.-		6.-		
26	2 gr. runde Platten	Wodschiedler	30.-		4.50		
27	7 runde Platten	Kasch	12.-		1.80		
28	6 runde Platten	Kaunke	10.-		1.50		
29	4 ^{rot} ovale Brotkörbe	Thiery	2.-		30		
30	3 " " "	Kaunke	6.-		90		
31	5 kl.viereckige Tablatts	Wolzold	7.-		1.05		
32	4 kl. " " "	Wodschiedler	6.-		90		
33	3 gr. " " "	Epitz	9.-		1.35		
		Übertrag:					
					966.50	144.95	

Nr.	Bezeichnung des Gegenstandes	Name des Erfinders	Meistgebot		Kap. Geld		Bemerkungen
			M	h	M	h	
		Übertrag:					
			106.	50	194.	75	
34	1 Weinkühler	Jugovermann	5.-				
35	1 "	Thrich	5.-				
36	1 "	Küster	5.-				
37	6 Salzstreuer	Kackel	3.-				
38	6 "	Künste	4.50				
39	5 "	Künste	4.50				
40	3 "	Reizold	4.50				
41	5 "	Frank	4.50				
42	12 ovale kl. Schalen	Kodsdiedler	12.-				
43	12 " " "	Kackel	12.-				
44	12 " " "	Kressler	12.-				
45	12 " " "	Thrich	12.-				
46	12 " " "	Frank	12.-				
47	12 " " "	Kodmann	12.-				
48	12 " " "	Voss	12.-				
49	12 " " "	Pöller	12.-				
50	10 " " "	Thumann	10.-				
		Übertrag:	1100.	50	184.	75	

Nr.	Bezeichnung des Gegenstandes	Name des Erfinders	Meistgebot		Kau. Geld 15%		Bemerkungen
			M	§	M	§	
		Übertrag:					
51	12 Eieruntersätze	Grimm	1.100.	50	164.	95	
52	12 "	Kuoppig	6.-		-90		
53	10 "	Lüser	6.-		-90		
54	12 "	Preßler	5.-		-75		
55	6 Eierbecher	Rinke	6.-		-90		
56	3 Teesiebe	Netzold	5.-		-75		
57	6 Eierbecher		4.-		-60		
58	6 Teeglasuntersätze	Kuoppig	6.-		-90		
59	2 Kartoffelschüsseln	Rinke	3.-		-45		
60	2 " "	Manger	25.-		3.75		
61	2 " "		40.-		6.-		
62	2 " "	Knodenwiedler	30.-		4.50		
63	(1 ohne Deckel)	Stinmann	20.-		3.-		
64	3 längliche Kuchenformen	Kuoppig	3.-		-45		
65	3 Brotpuddingformen ohne Deckel	Kackel	6.-		-90		
66	5 Kuchenformen	Rinke	4.-		-60		
67	4 Eisbehälter	Opitz	6.-		-90		
		Übertrag:					
			1.275.	50	191.	20	

Nr.	Bezeichnung des Gegenstandes	Name des Erfinders	Meistgebot		Rad. Geld		Bemerkungen
			M	! M	M	M	
		Übertrag:					
			1275	50	197	20	
67	10 Formen für Süßkoteletts	Lüster	4	-	-	40	
68	5 Kuchenformen	Kupferst. 3. Schmitt	6	-	-	90	
69	1 Brotpuddingform m. Deckel	Thorst 5	3	-	-	45	
70	1 " "	Kackel	2	50	-	25	
71	1 " "	Frank	4	-	-	60	
72	3 kupferne Kasserolen	Kochmann	60	-	9	-	
73	2 " Töpfe	Storch	23	-	2	75	
74	1 " Topf	Molden	25	-	2	75	
75	1 " Topf	Maschinenbau	47	-	6	-	
76	1 " Topf	Otto	70	-	10	50	
77	3 kl. kupferne Töpfe	Reiser 5	20	-	4	50	
78	1 gr. Sieb	Pauker	6	-	-	90	
79	1 Bratpfanne	Levin	10	-	5	50	
80	1 kupferner Wasserkessel	Kackel	60	-	9	-	
81	1 email. Kochtopf	Weyers	6	-	-	90	
82	1 " "	Levin 3	3	-	-	45	
		Übertrag:	1025			244	0,5

Nr.	Bezeichnung des Gegenstandes	Name des Erziehers	Meistgebot		Kau. Geld 15%		Bemerkungen
			M	g	M	g	
		Übertrag:	1028.	-	204.	65	
83	1 Tortenständer	Schiske	7.	-	1.	15	
84	1 " "	Kreiske	9.	-	1.	35	
85	1 Kuchenständer	Heinrichs	30.	-	4.	50	
86	1 " "	Heinrichs	30.	-	4.	50	
87	1 Kaffeekanne	Wodsdiedler	24.	-	3.	60	
88	1 " "	Heinrichs	15.	-	2.	25	
89	1 " "	Heinrichs	15.	-	2.	25	
90	1 drehbarer Kuchenständer	Heinrichs	37.	-	4.	05	
91	1 " "	Wodsdiedler	20.	-	3.	-	
92	1 Wärmebehälter mit 3 Porzellankannen	Heinrichs	30.	-	4.	50	
93	12 Eisformen	Schiske	3.	-	-	45	
94	10 met. Böcher	Schiske	1.	-	-	30	
95	20 " "	Heinrichs	3.	-	-	45	
96	20 " "	Jugovern	4.	-	-	60	
97	6 kl. Eisformen	Schiske	3.	-	-	45	
98	5 Eisbehälter	Pos	8.	-	12.	20	
		Übertrag:	1878.	-	281.	35	

Nr.	Bezeichnung des Gegenstandes	Name des Erstehers	Meistgebot		Kap. Geld 15 $\frac{1}{2}$ %		Bemerkungen
			M	h	M	h	
		Übertrag:			1878.-	281.55	
99	1 Maaß und 6 kl. Becher	Pöcher	4.-			60	
100	14 kl. Eisbecher	Hus	6.-			90	
101	14 kl.	Hennrich	6.-			90	
102	1 Posten div. Küchenge- schirr u. Kleinigkeiten	Eberh	8.-			1.20	
103	1 Kartoffelquetscher und 1 Reibe	Heiss	6.-			90	
104	3 Gemüseschüsseln	Möller	12.-			1.80	
105	2 kl. Terrinen (1 ohne Deckel)	Schneider	30.-			4.50	
106	1 gr. Terrine	Raunk	25.-			3.75	
107	3 Gemüseschüsseln	Kachel	12.-			1.80	
108	3 " "	Kuoppig	25.-			3.75	
109	6 Kartoffelschüsseln ohne Deckel	Hodsdiedler	54.-			8.10	
110	6 " "	Raunk	48.-			7.20	
111	6 " "	Hilgen	66.-			9.90	
112	7 Eisschalen	Tow	21.-			3.15	
113	4 Kartoffelschüssel ohne Deckel	Hecht	26.-			3.90	
114	4 " "	Kuoppig	36.-			5.40	
		Übertrag:			2273.-	340.80	

Nr.	Bezeichnung des Gegenstandes	Name des Erstehers	Meistgebot		Kau. Geld 15%		Bemerkungen
			M	N	M	N	
		Übertrag:	2.272.	-	340.80		
115	6 Eisschalen	Miedke	18.-		2.70		
116	6 " "	Thiemann	18.-		2.70		
117	6 " "	Spitz	18.-		2.70		
118	6 " "	Fleisch	18.-		2.70		
119	6 " "	Wetzel	18.-		2.70		
120	5 Fingerschalen	Reuter	12.-		1.80		
121	11 Zahnstocherbehälter	Thiemann	9.-		1.35		
122	4 Tunkenschalen	Wodschick	40.-		6.-		
123	9 Zahnstocherbehälter	Jugovern	5.-		0.75		
124	4 Tunkenschalen	Meier	40.-		6.-		
125	4 " "	Blodmann	45.-		6.75		
126	4 " "	Punkte	30.-		4.50		
127	5 " "	Müller	25.-		3.75		
128	6 Fleischbrühtassen	Meier	20.-		3.-		
129	6 " "	Reuter	20.-		3.-		
130	2 Mokokännchen	Müller	15.-		2.25		
		Übertrag:	2.634.	-	394.95		

Nr.	Bezeichnung des Gegenstandes	Name des Erfinders	Meistgebot		Kav. Geld 15%		Bemerkungen
			M	N	M	N	
		Übertrag:					
131	6 Mokokännchen	Heckel	45.-		6.75		
132	5 Mokokännchen	Thiemann	30.-		4.50		
133	3 Kaffeeekännchen	Knopfing	25.-		3.75		
134	7 Eisschalen	Freiburger	21.-		3.15		
135	5 gr. Milchtöpfe	Lüter	30.-		4.50		
136	6 kl. "	Ranke	18.-		2.70		
137	6 kl. "	Manger	24.-		3.60		
138	6 kl. "	Heppold	18.-		2.70		
139	6 kl. "	Meldner	30.-		4.50		
140	4 kl. "	Jungwern	16.-		2.40		
141	1 Kochtopf	Medix	18.-		2.70		
142	1 "	Ranke	8.-		1.20		
143	6 Kaffeeekännchen	3 P. Kressler	10.-		1.50		
		3 P. Moderschieder	24.-		3.60		
144	6 "	3 P. Ranke	30.-		4.50		
145	1 Essenkübel	Christ	26.-		3.90		
146	1 "	Leubert	30.-		4.50		
		Übertrag:					
			5037.		455.70		

Nr.	Bezeichnung des Gegenstandes	Name des Erfinders	Meistgebot		Kav. Geld		Bemerkungen
			M	g	M	g	
		Übertrag:	3039	-	455	70	
147	1 Essenkübel	Kamke	30	-	4	50	
148	1 " "	Offt	50	-	7	50	
149	1 " "	Kamke	18	-	2	70	
150	1 " "	Böcher	20	-	3	-	
151	1 Kupferkessel	Wodschiedler	50	-	7	50	
152	1 " "	Edliche	45	-	6	75	
153	12 Messer, 12 Forken und 12 Löffel	Kamke	40	-	6	-	
154	12 Messer, 12 Forken und 12 Löffel	Kamke	36	-	5	40	
155	12 Messer, 12 Forken und 12 Löffel	Schröder	54	-	8	10	
156	13 Messer und 13 Forken	Wacht	39	-	5	85	
157	12 kl. Messer, 12 kl. Forken und 12 kl. Löffel	Stenler	45	-	6	75	
158	12 kl. Messer, 12 kl. Forken und 12 kl. Löffel	Knipp	45	-	6	75	
159	12 kl. Messer und 12 kl. Forken	Stenler	30	-	4	50	
160	12 Teelöffel	Jugovern	5	-	-	75	
161	12 Teelöffel	Ewald	5	-	-	75	
162	3 Tortenheber	Mezolds	7	-	1	05	
		Übertrag:	3558	-	533	55	

Nr.	Bezeichnung des Gegenstandes	Name des Erstehers	Meistgebot		Kav. Geld 15%		Bemerkungen
			M	N	M	N	
		Übertrag:			3558.	533.55	
163	3 Törtenheber	Kuoppig	7.		1.05		
164	12 gr.Messer, 10 kl.Messer	Punkte	25.		3.75		
165	2 Fülllöffel	Punkte	10.		1.50		
166	2 " "	Kuoch	10.		1.50		
167	2 " "	Meldur	10.		1.50		
168	13 kl.Messer, 13 kl.Forken und 13 kl.Löffel	Pf. H.	50.		7.50		
169	7 gr.Löffel und 3 kl.Löffel	Menger	10.		1.50		
170	8 Teesiebe	Punkte	4.		0.60		
171	8 " "	Aug.	4.		0.60		
172	12 Fischgabeln und 12 Fischmesser	Menger	36.		5.40		
173	12 " " L2	Fugweren	36.		5.40		
174	6 " " 6	Hetzolds	18.		2.70		
175	12 Fischgabeln	Heuser	15.		2.25		
176	15 Fischgabeln	Frenser	18.		2.70		
177	12 Eislöffel	Heike	6.		0.90		
178	14 Eislöffel	Foss	7.		1.05		
		Übertrag:			3824.	573.45	

Nr.	Bezeichnung des Gegenstandes	Name des Erfinders	Meistgebot		Kav. Geld 15%		Bemerkungen
			M	h	M	h	
		Übertrag:			3824.-	473 40	
179	12 Teelöffel	Menger	5.-			75	
180	13 Teelöffel	Menzel	5.00			80	
181	2 Kittel	Geng	6.-			90	
182	2 Kittel	Küdwig	6.-			90	
183	2 Kittel	Neckel	10.-			1.50	
184	2 Kittel (Kroppan)	Hummigren	8.-			1.20	
185	3 Unterhosen	Oyer	6.-			90	
186	3 Unterhosen	Waguer	6.-			90	
187	3 Unterhosen	Kuiper	6.-			90	
188	3 Unterhosen	Dulck	6.-			90	
189	2 bunte Bettbezüge	Weber	6.-			90	
190	2 Bettbezüge	Fischer	12.-			1.80	
191	14 Tassen u. 17. Untertassen	Sanitzke	4.20			63	
192	2 Bettbezüge	Meyer	6.-			90	
193	2 Bettbezüge	Kunze	10.-			1.50	
194	1 Bettbezug u. 1 Betttuch	Sanitzke	8.-			1.20	
		Übertrag:			3936.40	510 30	

Nr.	Bezeichnung des Gegenstandes	Name des Erstehers	Meistgebot		Kap. Geld		Bemerkungen
			M	h	18%	h	
		Übertrag:	3936.	40	590.	35	
195	2 Bett-Tücher	H. Forstel	8.-		1.20		
196	2 " "	Schroeder	10.-		1.50		
197	2 " "	Kado	5.-		0.75		
198	2 " " , 1 Bettbezug	Biedemann	9.-		1.35		
199	1 weißes Hemd	Riebe	5.-		0.75		
200	1 " "	Lohse	3.-		0.45		
201	2 Herren-Nachthemden	Hansen	7.-		1.05		
202	2 " "	Gorka	7.-		1.05		
203	2 " "	Wulff	8.-		1.20		
204	2 weiße Herren-Oberhemden	Weiss	8.-		1.20		
205	2 bunte " "	Sander I	8.-		1.20		
206	2 " "	Leimbke	6.-		0.90		ungebraucht, nicht bef.
207	2 " "						
208	2 " "	Harden	6.-		0.90		
209	2 " "	Thron	6.-		0.90		
210	2 " "	Schüttge	6.-		0.90		
		Übertrag:	4038.	40	605.	65	

Nr.	Bezeichnung des Gegenstandes	Name des Erstehers	Meistgebot		Kav. Geld		Bemerkungen
			Ab	Ab	15%	Ab	
		Übertrag:					
			4138.40		625.65		
211	1 Bademantel	Hotgoldab	6.-		-90		
212	3 Kissenbezüge	Bernady	7.-		-1.05		
213	3	Böckmann	6.-		-90		
214	2 u. 1 kl. Bezug	Lohse	2.40		-25		
		1. 1. Zornell	6.-		-90		
215	6 Frotte=u. Handtücher	Furzen	4.-		-60		
216	6 Handtücher	Ewalds	4.-		-60		
217	6 Handtücher	Meier	4.-		-60		
218	6 Handtücher	Melcher	5.-		-75		
219	6 Handtücher	Uschroy	5.-		-75		
220	6 Handtücher	Horner	3.50		-50		
221	6 Handtücher	Menger	5.-		-75		
222	6 Handtücher	Heimführer	5.-		-75		
223	6 Handtücher	Nacke	5.-		-75		
224	6 Handtücher	Kunze	5.-		-75		
225	5 Handtücher	Bichter	2.50		-35		
226	2 Stück Tischfries	Heinzel	12.-		-1.80		
		Übertrag:					
			4125.80		618.70		

Nr.	Bezeichnung des Gegenstandes	Name des Erstehers	Meistgebot		Kau. Geld 15%		Bemerkungen
			M	1/2	M	1/2	
		Übertrag:					
			4125.80		618.70		
227	1 Heizkissen	Filger	2.-		- 30		
228	1 Paar Handschuhe	Kroppel	6.-		- 90		
229	8 Teile div. Wäsche	Müller	1.-		- 15		
230	2 Netzhemden	Ehlert	4.-		- 60		
231	2 Stück Tischfries	Kroppel	5.-		- 75		
232	2 " "	Knaack	5.-		- 75		
233	2 " "	Döring	5.-		- 75		
234	2 " "	Frlacher	5.-		- 75		
235	2 " "	Metzold	3.-		- 45		
236	2 Teile Vorhänge	Dreich	10.-		1.50		
237	3 " "	Dütsch	8.-		1.20		
238	1 Badevorlage	Müller	3.-		- 45		
239	1 Badelaken	Hacht	12.-		1.80		
240	2 Teile Vorhänge	Stewenknecht	5.-		- 75		
241	1 Tischdecke	Müller	3.-		- 45		
242	1 Paar Gamaschen, 1 Paar Turnschuhe, 1 P. Sandalen	Metzold	4.-		- 60		
		Übertrag:	4206.80		630.85		

Nr.	Bezeichnung des Gegenstandes	Name des Erstehers	Meistgebot		Kav. Geld 15%		Bemerkungen
			M	h	M	h	
		Übertrag:			4206.80	630.55	
243	1 Lüsterjacke	Feiger	6.-	-90			
244	2 Schürzen, 1 Gardine	Kucinski	1.50	-20			
245	1 Beutel m. Strümpfen und Flickern	Kucynski	7.50	-15			
246	3 Kochbücher	Buch	1.-	-15			
247	1 gr. Tischtuch	Wacker	9.-	1.35			
248	1 gr. Tischtuch	Wj.	8.-	1.20 (aufgekl.)			
249	1 gr. Tischtuch	Miller	15.-	2.25			
250	1 gr. Tischtuch	Kucinski	35.-	5.25			
251	2 Tischtücher	Jugoveren	16.-	2.40			
252	2 Tischtücher	Kucinski	16.-	2.40			
253	2 Tischtücher	Meier	6.-	-90			
254	1 kl. Posten Stopfwolle u. Schuhputzzeug	Buch	1.-	-15			
255	12 Taschentücher	Andersen	1.80	-25			
256	12 Taschentücher	Werner	1.80	-25			
257	13 Taschentücher	Buch	1.-	-15			
258	12 Servietten	Gansdorn	8.-	1.20			
		Übertrag:			4334.40	650.-	

Nr.	Bezeichnung des Gegenstandes	Name des Erstehers	Meistgebot		Kav. Geld 15%		Bemerkungen
			M	N	M	N	
		Übertrag:	4334.40	680.			
259	12 Servietten	Möller	8.-	1.20			
260	12 "	Wegs	8.-	1.20			
261	12 "	Heinrich	4.80	-70			
262	12 "	Brück	9.-	1.35			
263	12 "	Kavary	8.-	1.20			
264	8 "	Wag	5.-	-75			
265	1 Werkzeugschrank m. Inhalt	Jungersen	15.-	2.25			
266	1 Teppich (199 X 477)	Friedrich	1300.-	195.-			
267	1 Teppich (187 X 239)	Hauser	800.-	120.-			
268	1 Brücke (119 X 197)	Häuser	400.-	60.-			
269	1 Brücke (103 X 171)	Forster	120.-	18.-			
270	1 Koffer	Brücher I	10.-	1.50			
271	1 Koffer	Schuler	4.-	-50			
272	1 Koffer	Heinrich	5.-	-75			
273	5 Packkisten	Hickmann	5.-	-75			
274	1 Koffer	Heinrich	15.-	2.25			
			4084.20	107.75			

277 6 Kaffeeekännchen

Thicke

6. - 1.90

278 6 Kaffeeekännchen

Fussler

6. - 1.90

279 5 Obertassen
6 Untertassen

Wodemann

18. - 4.70

280 8 Obertassen
4 Untertassen

Jugoverien

18. - 2.25

281 6 Mokokännchen

Otto

13. - 1.95

282 6 Mokokännchen

Meldner

14. - 1.80

283 1 elektr. Krone

Kron

84. - 14. -

7217.20 1946

Der gewonnene Verkaufswert und das Mindestgebot
und beim Ausloten bekanntgegeben.

Die Meistbietenden hatten sich vor Schluss des Ver-
steigerungstermins entgegen.

Beglaubigt

[Signature]
Versteigerungsleiter

[Signature]
Makler (Händler)

Nachtrag!

3 Wolldecken, 2 Bilder,
1 Lampe (retuell), div. Bücher,
1 gold. Damen-Uhr 1/Silb. Dome
1 Paar gold. Ohrringe, 1 Gebet-
Rolle.

Auftrag
zurückge-
Taxe:
70. -

Bittet bei Einreichung an das Postamt jedem Lauffachbrief hier einen nach hinten umzuschlagen

Gerlach
Gerichtsvollzieher

56 D.R.Nr. 35/42

(Lgb. D. Nr. 61/42)

Versteigerungsabrechnung

über eingeliefertes Hotelgeschirr, Wasche pp.
des Max Israel H o l l m a n n

wohnhaft gewesen in Hamburg , Klosterallee 22

(Aktenzeichen: J. 1/433)

Bruttoversteigerungserlös: 7217.20 RM.

Hiervon sind abgesetzt :

6 % Gebühren auf 7217.20 RM. = 433.10 RM.

6 % Gebühren auf 70.-- RM.
(Taxe der zurückgezogenen
Gegenstände) =

4.20 "

2 o/oo Versicherungskosten =

14.45 "

451.75 "

die verbleibenden: 6765.45 RM.

werden auf das Postscheckkonto der Oberfinanzkasse, Hamburg,
Nr. 11656 (zum Aktenzeichen: J.1/433) überwiesen.

Hamburg, den 29. Juni 1942.

Gerlach
Gerichtsvollzieher.

An den

Oberfinanzpräsident
Dienststelle für die Verwertung
eingelegenen Vermögens ,

H a m b u r g .

Gorch Fock Wall 11

24250

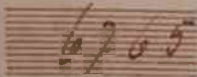

Reichs-
mark



amt sendet diesen Abschnitt dem Auftraggeber

an

Personenregister

in

H a m b u r g

ent
ür
ene

H
ren

(Für Vermerke des
Auftraggebers)

Kellmann

KB II 49



Stempel des Postbeamten

g an das Postbeamtenamt jeden Abschnitt hier einzeln nach hinten umzuschlagen

G e r l a c h
Gerichtsvollzieher.

56 D.R.Nr. 35/42.
(Lgb. D. Nr. 81/42)

Versteigerungsabrechnung
=====

über eingeliefertes Hotelgeschirr, Wäsche pp.

des Max Israel H e l l m a n n
=====

Bruttoversteigerungserlös vom 18. u. 19. Juni 1942 = 7217.20 RM.

zuzüglich Kavelingsgelder (15 %) = 1082.40 " -

zusammen: 8299.60 RM.

Hiervon erhält der Oberfinanzpräsident, Hamburg,
gemäß Abrechnung = 6765.45 " -

von den verbleibenden: 1534.15 RM.

sind folgende bare Auslagen in Abzug zu bringen :

1.) Bekanntmachungskosten (ant.) 25.89 RM.

2.) Arbeitslohn Fa. Sparr (ant.) 70.66 "

(Die Rechnungen zu 1 u. 2 pp.
befinden sich in der Akte
Scheye (56 D.R.Nr. 38/42)

96.55 " -

die restlichen : 1437.60 RM. /
=====

sind als Gebühren vereinnahmt.

Hamburg, den 29. Juni 1942.

Gumach
Gerichtsvollzieher.

K.B.II Nr. 49/42 .
=====

Oberfinanzpräsid. Hamburg
Z. 1/433

57 D. R. 52 19 42.

57 D. R. Nr. 46/42 Eingegangen am: 27. Juni 1942

Bobzien

Gerichtsvollzieher in
Hamburg

Herr Israel Hellmann

früher Hambg. Klistrallee 42

Geprüft.

Hamburg, den 3. Okt. 1942

Der Prüfungsbeamte

U

Herrn G. V. Bobzien zur
Verstärkung am: 29. Juni 1942
Hamburg, den 27. Juni 1942

Stempel

Dollfuchungsinspektor

Lgb. D. Nr. 91/42

O.R. Nr.
Eingegangen am:

22. Juni 1942
Gerichtsvollzieher in
Hamburg

Der Oberfinanzpräsident Hamburg
Dienststelle für die Verwertung
eingelegenen Vermögens

Hamburg, den 20. Juni 1942.
Gerichthaus 11
Zimmer

Aktenzeichen: J. 1433. (1433)
Fernsprecher: 35 1. 61 N.
Sprechzeit: werktäglich von 9-13 Uhr
Sonntags bis 12 Uhr

eingeführt
22. JUN 1942
Hamburg
Dienstadt

An den ~~den~~
Versteigerer Herrn *Gerichtsvollzieheramt*
in Hamburg

Betrifft: *Kauf 10/16* Versteigerungsauftrag

Ich beauftrage Sie hiermit, die zugunsten des Deutschen Reichs eingezogene ~~seinerzeit beizugebenden und hier beizugebenden Aufgebot~~ *seinerzeit beizugebenden und hier beizugebenden Aufgebot* des
..... *Max Israel Hellmann*

wohnhaft gewesen in Hamburg
.....-Strasse Nr.
in freiwilliger Versteigerung zu verkaufen.

Ich bitte, mir das Versteigerungsprotokoll und die Abrechnung zu übergeben und den Versteigerungserlös nach Abzug der Kosten auf das Konto der Oberfinanzkasse Hamburg, Rödingsmarkt 83, bei der Reichsbankhauptstelle Konto Nr. 2/111 oder auf das Postscheckkonto Hamburg 11656 zu dem Kassenzeichen

J. *1433*
zu überweisen.

Im Auftrag

22/6.42
106

Apfeling

+ 1	✓	1 goldene Damenuhr	RM6	70
+ 2	✓	1 Paar Ohrringe ⁵⁸⁵ 4p.	"	7.50
+ 3	✓	1 silb. Rose 50p.	"	3.50
			RM6	81

Apfeling 16. / 20
i. H. RM. fine 20

Summe 26.6.42

Henry Allending

57 DR.
57/42



(Lgb.)

57 D.R. 52742
~~Donk-RXX~~ Dir. 46/42 1947

198

Auf Antrag des Oberfinanzpräsident, Dienststelle für die Verwertung eingezogenen Vermögens, Hamburg, betr. Versteigerung der eingelieferten Wertgegenstände des Max Israel H e l l m a n n , wohnhaft gewesen in Hamburg, Klosterallee 22 (Aktenzeichen: J. 1/433)

二

0 1 2 3 4 5 6 7 8 9 10 11 12 13 14 15 16 17 18 19 20 21 22 23 24 25 26 27 28 29 30 31 32 33 34 35 36 37 38 39 40 41 42 43 44 45 46 47 48 49 50 51 52 53 54 55 56 57 58 59 60 61 62 63 64 65 66 67 68 69 70 71 72 73 74 75 76 77 78 79 80 81 82 83 84 85 86 87 88 89 90 91 92 93 94 95 96 97 98 99 100 101 102 103 104 105 106 107 108 109 110 111 112 113 114 115 116 117 118 119 120 121 122 123 124 125 126 127 128 129 130 131 132 133 134 135 136 137 138 139 140 141 142 143 144 145 146 147 148 149 150 151 152 153 154 155 156 157 158 159 160 161 162 163 164 165 166 167 168 169 170 171 172 173 174 175 176 177 178 179 180 181 182 183 184 185 186 187 188 189 190 191 192 193 194 195 196 197 198 199 200 201 202 203 204 205 206 207 208 209 210 211 212 213 214 215 216 217 218 219 220 221 222 223 224 225 226 227 228 229 230 231 232 233 234 235 236 237 238 239 240 241 242 243 244 245 246 247 248 249 250 251 252 253 254 255 256 257 258 259 260 261 262 263 264 265 266 267 268 269 270 271 272 273 274 275 276 277 278 279 280 281 282 283 284 285 286 287 288 289 290 291 292 293 294 295 296 297 298 299 300 301 302 303 304 305 306 307 308 309 310 311 312 313 314 315 316 317 318 319 320 321 322 323 324 325 326 327 328 329 330 331 332 333 334 335 336 337 338 339 340 341 342 343 344 345 346 347 348 349 350 351 352 353 354 355 356 357 358 359 360 361 362 363 364 365 366 367 368 369 370 371 372 373 374 375 376 377 378 379 380 381 382 383 384 385 386 387 388 389 390 391 392 393 394 395 396 397 398 399 400 401 402 403 404 405 406 407 408 409 410 411 412 413 414 415 416 417 418 419 420 421 422 423 424 425 426 427 428 429 430 431 432 433 434 435 436 437 438 439 440 441 442 443 444 445 446 447 448 449 450 451 452 453 454 455 456 457 458 459 460 461 462 463 464 465 466 467 468 469 470 471 472 473 474 475 476 477 478 479 480 481 482 483 484 485 486 487 488 489 490 491 492 493 494 495 496 497 498 499 500 501 502 503 504 505 506 507 508 509 510 511 512 513 514 515 516 517 518 519 520 521 522 523 524 525 526 527 528 529 530 531 532 533 534 535 536 537 538 539 540 541 542 543 544 545 546 547 548 549 550 551 552 553 554 555 556 557 558 559 560 561 562 563 564 565 566 567 568 569 570 571 572 573 574 575 576 577 578 579 580 581 582 583 584 585 586 587 588 589 590 591 592 593 594 595 596 597 598 599 600 601 602 603 604 605 606 607 608 609 610 611 612 613 614 615 616 617 618 619 620 621 622 623 624 625 626 627 628 629 630 631 632 633 634 635 636 637 638 639 640 641 642 643 644 645 646 647 648 649 650 651 652 653 654 655 656 657 658 659 660 661 662 663 664 665 666 667 668 669 670 671 672 673 674 675 676 677 678 679 680 681 682 683 684 685 686 687 688 689 690 691 692 693 694 695 696 697 698 699 700 701 702 703 704 705 706 707 708 709 710 711 712 713 714 715 716 717 718 719 720 721 722 723 724 725 726 727 728 729 730 731 732 733 734 735 736 737 738 739 740 741 742 743 744 745 746 747 748 749 750 751 752 753 754 755 756 757 758 759 760 761 762 763 764 765 766 767 768 769 770 771 772 773 774 775 776 777 778 779 780 781 782 783 784 785 786 787 788 789 790 791 792 793 794 795 796 797 798 799 800 801 802 803 804 805 806 807 808 809 810 811 812 813 814 815 816 817 818 819 820 821 822 823 824 825 826 827 828 829 830 831 832 833 834 835 836 837 838 839 840 841 842 843 844 845 846 847 848 849 850 851 852 853 854 855 856 857 858 859 860 861 862 863 864 865 866 867 868 869 870 871 872 873 874 875 876 877 878 879 880 881 882 883 884 885 886 887 888 889 890 891 892 893 894 895 896 897 898 899 900 901 902 903 904 905 906 907 908 909 910 911 912 913 914 915 916 917 918 919 920 921 922 923 924 925 926 927 928 929 930 931 932 933 934 935 936 937 938 939 940 941 942 943 944 945 946 947 948 949 950 951 952 953 954 955 956 957 958 959 960 961 962 963 964 965 966 967 968 969 970 971 972 973 974 975 976 977 978 979 980 981 982 983 984 985 986 987 988 989 990 991 992 993 994 995 996 997 998 999 1000 1001 1002 1003 1004 1005 1006 1007 1008 1009 1010 1011 1012 1013 1014 1015 1016 1017 1018 1019 1020 1021 1022 1023 1024 1025 1026 1027 1028 1029 1030 1031 1032 1033 1034 1035 1036 1037 1038 1039 1

10. Juli 2.

An den

Oberfinanzpräsidenten Hamburg
Dienststelle für die Verwertung
eingezogenen Vermögens.

H a m b u r g .

Gorch Fock Wall 11

52/42.

(Lgb. D. Nr. 91/42)

Betr: Versteigerung der eingelieferten Wertgegenstände des Max Israel Hellmann.
(Aktenzeichen: J. 1/433)

Beifolgend erhalten Sie 2 Abschriften vom Versteigerung
protokoll nebst Abrechnung. Es ist alles verkauft. 3

Der Versteigerungserlös wurde Ihnen heute überwiesen.

Gerichtsvollzieher.

Beijing, 1949

THE UNIVERSITY OF CHICAGO PRESS

▲此處為本報之獨家報導，凡欲轉載者，請向本報洽商，並註明「本報獨家報導」字樣，否則，本報將依法追究其法律責任。

in den Versteigerungshallen des Gerichtsvollziehers, Drehbahn 36, —

anþeigum!

Zeit und Ort der Versteigerung sind unter allgemeiner Bezeichnung der zu versteigrenden Sachen durch Veröffentlichung im hiesigen ~~XXXXXX~~ „Hamburger Fremdenblatt“, „Hamburger Anzeiger“, „Hamburger Tageblatt“, ~~XXXXXX~~ „Hamburger Nachrichten“, ~~XXXXXX~~ „Hamburger Volks-Zeitung“ öffentlich bekannt gemacht worden.

Nachdem sich eine Anzahl kaufmänniger Personen eingefunden hatte, wurde diesen eröffnet:

1. Die zur Versteigerung gelangenden Gegenstände werden öffentlich verkauft.
2. Bei der Versteigerung kommt der Vertrag erst mit dem Zuschlag zustande. Ein Gebot erlischt, wenn ein Uebergebot abgegeben oder die Versteigerung ohne Ertheilung des Zuschlags geschlossen wird. Dem Zuschlag an den Meistbietenden geht ein dreimaliger Ausruf voraus.
3. Die Ablieferung der zugeschlagenen Sache an den Meistbietenden erfolgt sofort nach ertheiltem Zuschlage gegen bare Zahlung.
4. Wird das Kaufgeld nicht sogleich bezahlt, so wird die betreffende Sache anderweitig versteigert; der Meistbietende wird zu einem weiteren Gebote nicht zugelassen, er haftet für den etwaigen Ausfall; auf den Mehrerlös hat er keinen Anspruch.
5. Der Meistbietende hat ein Kooperationsgeld in Höhe von $\frac{1}{100}$ des Kaufpreises zu zahlen.

Sabonn wurde mit der Versteigerung verfahren wie folgt:

Nr.	Bezeichnung des Gegenstandes	Name des Erlehrs	Meistgebot	Kor. Gold	Bemerkungen
			15 M	15%	
1	1 gold. Damenuhr ✓	Frau Witte	70.-	10.50	
2	1 Paar Ohrringe (4 gr.) ✓ - 585 -	Vesturhofs	15.-	2.25	
3	1 silb. Dose (50 gr.) ✓	Lahnab Knechtellre 20	5.-	- .75	
			90. -	13.50	20.

~~Der gemeinliche 2. Teil ist nach dem Inhalt~~
~~des Meistgebotens zu Gunsten der~~
 Die Meistgebotenden haben bei der Schließung der
 A. Meistgebotens verfahren.

[Signature]
 Ostheimer

[Signature]
 Ostheimer

R. B. I. Nr. 9/42

Bobzien
Gerichtsvollzieher.

7 D.R.Nr. 52/42.
(Lgb.D.Nr. 51/42)

Versteigerungsabrechnung
=====

über die eingelieferten Wertgegenstände des
Max Israel H o l l m a n n
wohnhaft gewesen in Hamburg, Klosterallee 22
(Aktenzeichen: J. 1/433)

Bruttoversteigerungserlös :

90.-- RM. ✓

Hiervon sind abgesetzt :

6 % Gebühren

5.40 RM. ✓

2 0/00 Versicherungskosten

-.20 " ✓

5.60 " ✓

die verbleibenden: 84.40 RM. ✓
=====

werden auf das Postscheckkonto der Oberfinanzkasse Hamburg
Nr. 11656 (zum Aktenzeichen: J. 1/433) überwiesen.

Hamburg, den 9. Juli 1942.

Gerichtsvollzieher.

An den

Oberfinanzpräsidenten
Dienststelle für die Werwertung
eingezogenen Vermögens ,

H a m b u r g .
=====

, Gorch Fock Wall 11

n das Postämteramt jeden I. Aufhufzeitel hier einzeln nach hinten umzuohlagen

an

die Oberfinanzkasse

Hamburg

in

H a m b u r g

(Für Vermerke des
Auftraggebers)

Hellmann

67DR. 62

KB II

7/12



Stempel des Postämteramts

sendet diesen Abchnitt dem Auftraggeber

nte
di
rmo
m
= =
ch l

Versteigerungsabrechnung
=====

über die eingelieferten Wertgegenstände des

Max Israel Hellmann.
=====

Bruttoversteigerungserlös vom 29. Juni 1942 =	90.-- RM. ✓
zuzüglich Kavelingsgelder (15 %) =	<u>13.50 " ✓</u>
zusammen:	103.50 RM. ✓

Hiervon erhält der Oberfinanzpräsident Hamburg gemäß Abrechnung =	<u>84.40 " ✓</u>
von den verbleibenden:	19.10 RM.

sind folgende bare Auslagen in Abzug zu bringen:

- | | |
|----------------------------------|------------|
| 1.) Bekanntmachungskosten (ant.) | 2.56 RM. ✓ |
| 2.) Arbeitslohn (ant.) | 2.09 " ✓ |
| 3.) Schätzungsgebühr Allerdings | 1.20 " ✓ |

(Die Rechnungen zu 1 u. 2. pp.
befinden sich in der Akte
Hecht (57 D.R. 50/42)

5.85 RM. ✓

die restlichen: 13.25 RM. ✓
=====

sind als Gebühren vereinnahmt.

Hamburg, den 9. Juli 1942.

Gerichtsvollzieher.

K.B. II Nr. 7/42.
=====