

PHOTOS

Liszt mit Autogramm	gross oval	100.00
Holtei "	" " "	100.00
Davidson	" " "	25.00

KUPFERSTICH

Quacksalber	25.00
-------------	-------

DIVERSE

Photomontage.18.Jahrhundert.Spielkarten etc.	75.00
Stickerei (Tasche) 18.Jahrhundert	50.00
Plastisches Klebebild (Riesengebirge)	25.00
Hal,Hans 3 Klebearbeiten	60.00

FENSTERGLASBILDER

Hal,Hans (Leistikow) 3 Compositionen	600.00
--------------------------------------	--------

Antike Unterglasmalereien

Madona Sueddeutsch 17.Jahrhundert	400.00 <del>400.00</del>
Jesuskind Schlesisch "	100.00
Jesuskind " "	100.00
Ecce Homo " "	100.00
Hlg.Florian " "	100.00
Hlg.Wendelin " "	100.00
Christus am Kreuz " "	100.00
Hlg.Nepomuk " "	100.00
Jesus mit Lamm " "	100.00

---

14030.00



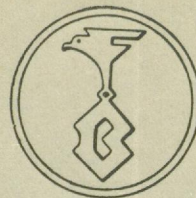

FRIEDRICH BOHNE · BREMEN

INTERNATIONALES TRANSPORTWESEN · KABINENLAGERHÄUSER · MOBELTRANSPORT

BANKEN: NORDDEUTSCHE KREDITBANK AG., BREMEN, KONTO 6040 · DIE SPARKASSE IN BREMEN, KONTO 4584  
POSTSCHECK: HAMBURG 626 21 · TELEGRAMME: SPEDIBOHNE · RUF: SAMMEL-NR. 4 40 95 · FRIESENSTR. 28-30  
GEGRÜNDET 1883

ABTEILUNG Mtr. Wie./Be.  
Pos. 257

BREMEN, DEN 31.1.1950

- 2 FEB. 1950

Titl.

Der Oberfinanzpräsident  
Bremen

Amt für Vermögenskontrolle

B r e m e n

Haus des Reichs, Richtweg 25

Betr.: Ihr Schreiben vom 20. Januar ds.Js., Rückerstattungs-  
meldung des Herrn Dr. Curt Proskauer, früher Breslau,  
Victoriastr. 104 a / Ihr Zeichen: HC/is, Serial-Nr. Ra - 903

Obiges Umzugsgut bestand aus 2 Lifts und einer Kiste und ist am  
23. Oktober 1940 zum Versteigerungslokal Königstrasse angefahren  
und am 24. Oktober 1940 auf Veranlassung des Herrn Ober-  
finanzpräsidenten ausgepackt worden. In Empfang genommen hat das  
Umzugsgut Herr Dieckhoff, welchem das Pfandlokal in der König-  
strasse unterstellt war.

Abschrift der Beschlagnahmeverfügung des Finanzpräsidenten von  
Berlin - Moabit vom 1. Oktober 1940 füge ich bei.

Beiliegend erhalten Sie ebenfalls einen Konto-Auszug für Herrn  
Dr. Curt Proskauer.

Hochachtungsvoll

FRIEDRICH BOHNE  
ppa. i.V.

(Wienke)

(Kramer)

2 Anlagen

Friedrich Böhne

Bremen, Friesenstr. 28/30

Kontoauszug des Herrn Dr. Proskauer, Breslau.

<u>Soll</u>	<u>Betrag</u>	<u>Haben</u>	<u>Betrag</u>
22. 7.39 Rechng. M.Pos. 257	3.756.--	30. 6.39 Zahlung	1.000.--
8. 7.39 " " " "	147.20	20. 7.39 " "	61.--
14.10.39 " " " "	96.50	28. 2. 40 Gutschr. auf Seefracht	1.610.--
13.11.39 " " " "	60.--		
13.11.39 " " " "	300.--	6.11.40 Kredit Nota	40.50
13.11.39 " " " "	380.--	30.11.40 Zahlung d. Finanz-Amt.	552.60
26. 1.40 " " " "	120.--		
1. 3.40 Lägergeld März	60.--	13. 7.40 "ahlung Pros- kauer über die Geh.-Staats-P.	2.368.70
1. 4.40 " April	60.--		
1.5. 40 " Mai	60.--		
1. 6.40 " Juni	60.--		
1. 7.40 " Juli	60.--		
1. 8.40 " August	60.--		
1. 9.40 " September	60.--		
1.10.40 " Oktober	60.--		
31.10.40 Rechng. M.Pos. 257	293.10		

5.632.80

5.632.80

Bremen, den 31.1.1950  
Buchh. Gr./Be.