

Fragebogen für Auswanderer.

Anmerkungen: Der Fragebogen ist in dreifacher Ausfertigung vollständig ausgefüllt und unterschrieben mit einem schriftlichen Antrag und den bei den Fragen bezeichneten Unterlagen einzureichen. Anträge, bei welchen ausreichende Unterlagen fehlen bzw. bei welchen der Fragebogen unvollständig ausgefüllt ist, **müssen kurzerhand zurückgegeben werden.**

1. Name des Auswanderers: Siegfried Gottlieb
2. Geburtsdatum: 7.2.1880 Geburtsort: Hamburg
3. Vrier oder Nichtvrier: Nichtvrier
4. Sind Sie ledig, verheiratet, verwitwet oder geschieden? verheiratet
5. Welche Personen wandern mit Ihnen aus? (Ehefrau, Kinder, sonstige Angehörige) (genaue Angaben [insbes. Geburtsdatum] sind erforderlich). meine Ehefrau Charlotte Susanne Gottlieb geb. Barckhahn geb. 2.6.1898 in Hamburg
6. Sind Verwandte in auf- oder absteigender Linie seit dem 1. 8. 31 ausgewandert und wohin? Gegebenenfalls sind Namen und letzte inländische Anschriften aufzuführen.
nein
7. Wohin wollen Sie auswandern? England
8. Welchen Beruf haben Sie bisher gehabt oder waren Sie selbständig und in welchem Geschäftszweige? selbständiger Kaufmann in Firma Maass & Riege, Hamburg
Sind Sie Inhaber (Mitinhaber) einer Firma; wenn ja, welcher? nein
9. Wollen Sie Ihren bisherigen Beruf im Ausland ausüben oder beabsichtigen Sie einen **anderen** Beruf zu ergreifen? Kommissionen
10. Falls Sie einen anderen Beruf ergreifen, haben Sie die nötigen Vorkenntnisse, falls ja, wann und wo haben Sie diese erworben? ---
11. Welche Staatsangehörigkeit haben Sie? Falls Ausländer, seit wann sind Sie in Deutschland anässig? Honduras und Deutschland
12. Seit wann haben Sie Ihren ständigen Wohnsitz in Hamburg, bzw. wo haben Sie seit dem 15. 7. 1931 gewohnt? seit 15.7.31 immer in Hamburg gewohnt
13. Welches Einkommen haben Sie im letzten Jahre gehabt? 45.658.--
14. An welches Finanzamt haben Sie Ihre Steuern bisher abgeführt? Hamburg Altstadt
Steuernummer 43/22

15. Haben Sie bzw. die mit Ihnen Auswandernden Vermögen, wenn ja, welcher Art und welcher Höhe?

a) Barvermögen: 115.903.-- Erlös aus dem Geschäftsverkauf bei der Firma
Maass & Riege

b) Bankguthaben bei ~~klx7a2xx~~ Guthaben der Fa. S. Werner, Hamburg

Guthaben am 15.5.39 R.M. 11.709.--

c) Wertpapiere (genaue Aufstellung): anbei

d) Grundbesitz (genaue Bezeichnung und Adresse des evtl. zu bestellenden Verwalters):

keins

e) Hypotheken (Höhe und genaue Adressen der Schuldner):

keine

f) Forderungen, Außenstände (Höhe und genaue Adressen der Schuldner):

keine

g) Sonstiges (Versicherungen, Renten, Pensionen usw.), genaue Angaben sind erforderlich:

Lebensversicherung b.d. Basler Lebensvers. Ges. Nr. 24436o Rückkaufswert RM. 9.624.--
" b.d. Victoria " No. T. 1132039 " 1.892.--

h) Juwelen, Gold und Silber, Kunstgegenstände (nur Angabe des Gesamtwertes; Verzeichnis ist als
Anlage beizufügen):

16. Haben Sie Schulden? (Nähere Angaben über Höhe, Gläubiger usw.)

nein

17. Haben Sie zwecks Beschaffung der Mittel zur Auswanderung Darlehen aufgenommen oder Schenkungen,
Abfindungen etc. erhalten, wenn ja, von wem und in welcher Höhe? (Anschrift ist erforderlich.)

nein

Die Positionen 15 a bis g, 16 und 17, sind im einzelnen, nötigenfalls auf Anlagen in doppelter
Ausfertigung, zu erläutern.

Auswanderer ausländischer Staatsangehörigkeit haben evtl. nachzuweisen, welcher Teil des Ver-
mögens seinerzeit nach dem Inlande überführt worden ist. ~~keins~~

Die Richtigkeit und Vollständigkeit vorstehender Angaben versichere ich nach bestem Wissen und
Gewissen. Die Strafbestimmungen (§§ 69/70) des Gesetzes über die Devisenbewirtschaftung vom 12. 12. 1938
sind mir bekannt.

Hamburg, den 20. Mai 1939.

Eigenhändige Unterschrift des Auswanderers:

Kingfried Goerndt

Wohnort: Hamburg

Straße und Hausnummer: Faarsweg 8

AMERICAN EXPRESS COMPANY

MIT BESCHRÄNKTER HAFTUNG

FILIALE HAMBURG

NIEDERLASSUNGEN DER AMERICAN EXPRESS ORGANISATION

AMSTERDAM
ANTWERPEN
ATHEN
BASSEL
BERLIN
BOMBAY
BRÜSSEL
CALCUTTA
CANNES
COLOMBO

DUBLIN
EDINBURGH
FLORENZ
GENÈVE
GENUA
GLASGOW
HAAG
HAMBURG
HAVANA
HAVRE

HEIDELBERG
HONG KONG
INTERLAKEN
JERUSALEM
KAIRO
KOPENHAGEN
LIVERPOOL
LONDON
LÜZERN
LUGANO



LUXOR
MANILA
MARSEILLE
MAILAND
MONTE CARLO
MONTREAL
MÜNCHEN
NEAPEL
NEW YORK
NIZZA

PARIS
PEIPING (PEKING)
PIRAEUS
ROM
ROTTERDAM
SHANGHAI
SINGAPORE
SOUTHAMPTON
TIENTSIN
TORONTO

VENEZIG
WIEN
YOKOHAMA
ZÜRICH
BÜROS IN ALLEN
GRÖßEREN
STÄDTEN DER
VEREINIGTEN
STAATEN
Saisonbüro

TELEFON:

SAMMEL NR. 32 26 91

TELEGRAMM-ADRESSE:

AMEXCO-HAMBURG

INTERNATIONALER
BANK-SPEDITIONS-REISEVERKEHR

GENERAL-VERTRETER

NEW YORK CENTRAL RAILROAD SYSTEM

REICHSBANK-HAMBURG

POSTSCHECKKONTO
HAMBURG 4333

HAMBURG 11

DOVENFLETH 20

Unsere Nr. Imp. Ec/Str.

An den Herrn

Hamburg, den 1. Juni 1939.

Oberfinanzpräsident,
(Devisenstelle)

Hamburg 11,

Hindenburghaus, Gr. Burstah

Betr.: Ihre Abteilung F. ³¹ Auswanderung.

Siegfried Gottlieb, Hamburg 20 Faassweg 8 Telefonnummer!-

Charlotte Gottlieb, Hamburg 20 Faassweg 8 52 3959.

Nationalität: -Honduras, Centralamerika, Passnummern 387/388

Wir bringen Ihnen hiermit zur Kenntnis, dass wir mit
dem Transport obigen Umzugsgutes betraut wurden.

Heil Hitler
American Express Company m.b.H.,
Filiale Hamburg.

Für alle uns erteilten Aufträge gelten die Allgemeinen Deutschen Spedition-Bedingungen (ADSp.) ergänzt durch die zusätzlichen Bestimmungen und Bedingungen in den Versandauftrag, und/oder unseren Versand-Bestätigungen.



29

T

Hall
Hamburg 25
Häuserstr. 35
53 35 02.

Hamburg 26. 5. 39.

betr. Auswanderung: Siegfried Gottlieb Hamburg.
Fassweg 8^I.

Als.

An den
Herrn Oberfinanzpräsidenten
Hamburg.
Abt. Revisionelle.

Als stellvertretender Referent der Fachgruppe
Maler und Graphiker (Reichskulturkammer
der bildenden Künste) habe ich die in oben-
genannter Wohnung, Fassweg 8^I befindlichen Bilder
(siehe Anlage) geprüft. Die nach dem Gesetz nicht
als hochwertiges deutsches Kulturgut zu rechnen
sind.

Die Bilder sind in früheren Jahren erworben
Bedruckten gegen die Ausfuhr liegen nicht vor

1 Anlage.



29

Labl
Hamburg 20
Festscheiter 35
53 35 02.

I

Hamburg 26.5.39.

brb. Auswanderung. Lieppint Gottlieb Hamburg. Fassweg 8. I

		werd.
1. Ölbild "Hamburg"	sign. R. Jilger	100 RM.
1. Ölbild "Seestück"	sign. Haendel	80. . .
1. Steindruck. Frau im Sessel.	sign. O. Romy	10 " "
1. Steindruck "Schiffe"		5 " "
1. Radierung	sign. Raud	10 " "
1. Radierung "Kendriker Dorf"		10 " "
1. Radierung "Eute"	sign. Timm	5 " "
1. farbiger Druck. Frau / Bretagne	sign. Raud.	10 " "
1. Ölbild "Weiher a. Wald"	sign. L. Riche	100 " "
2 Kl. Ölbilder "Wald"	sig. O. Boeken	80 " "
1. gr. Landschaft "Blick aus dem Wald"		100 " "
1. Holzschnitt "Helgoland"		10 " "
1. " " "Moseltal"		10 " "
1. Radierung "Brücke"		10 " "
1. Radierung "Hickhaupf."	sign. Seiger	20 " "
2. Kl. Ölbilder. "Wald" und "Heide"		50 " "
1. Ölbild "Seestück"	sig. Jensen	50 " "
1. Ölbild "4 Männer"	sig. Koloppky	80 " "
21. Stich "Hamburg. Portugal"		180 " "

Atab

HERBERT EIDEN

~~CONFIDENTIAL~~

FERNSPR. U. DIREKTE BÖRSENLEITUNGEN: SAMMEL-NR. 34 14 61
TELEGRAMM-ADRESSE: BACHFRIED
BANK-KONTEN: REICHSBANK UND DEUTSCHE BANK
UND DISCONTO-GESELLSCHAFT, FILIALE HAMBURG
BÖRSENSTAND: PFEILER 49, PLATZ B, C

76
HAMBURG 11, DEN 5. Juni 1930
ADOLFSBRÜCKE 11, HPT.
Sta HH/OPF 314-15 / F781 - 29

An den Herrn
Oberfinanzpräsidenten (Devisenstelle)
Hamburg

F 31

Betr. Auswanderungsakte Siegfried Gottlieb u. Frau, Hamburg Faarsweg 8

Ich nehme höflichst Bezug auf mein Schreiben vom 31.
vor. Mts. und überreiche Ihnen beiliegend zwei Antragsformulare
auf Mitnahme von Umzugsgut

die ich Ihnen noch nicht eingereicht hatte.

Heil Hitler!

2
ppa. Herbert Eiden
Eiden

Fortsetzung Silberliste	Lfd. Nr. (**)	Abschnitt (***)	Stück	Gegenstand (genaue Bezeichnung)	Ein- kaufs- preis	Zeitpunkt der Anschaffung	Bemerkungen
	4 1	1	18	Fischmesser, 18 Eislöffel		vor 1933	I
	4 2	"	2	Saucenlöffel, 12 Kaffeelöffel	"	"	
	4 3	"	21	kleine Löffelsammlung	"	"	"
	4 4	"	2	grosse Fischbestecke	"	"	"
	4 5	"	5	Gemüselöffel, 4 Salatbestecke	"	"	
	4 6	"	4	Schlagsahnelöffel	"	"	
	4 7	"	1	Spargelheber, 1 Traubenschere	"	"	
	4 8	"	2	Kuchenzangen, 54 Moccälöffel	"	"	
	4 9	"	1	Zuckerzange, 1 Zuckerlöffel	"	"	"
	5 0	"	8	Vorlegelöffel, 1 Deckel	"	"	I
	5 1	"	1	Zierlöffel, 1 Pillendose	"	"	I
	5 2	"	1	kleines Besteck, 2 Pokale	"	"	I
	5 3	"	1	Eismesser, 6 Konfektschalen	"	"	
	5 4	"	1	Suppenlöffel, 1 kl. Becher	"	"	I
	5 5	"	1	Teelöffel, 2 Leuchter	"	"	I
	5 6	"	5	Teebecher, 7 Vasen	"	"	
	5 7	"	4	Aschbecher, 3 kleine Leuchter	"	"	
	5 8	"	1	Zigarrettendose	"	"	
	5 9	"	3	kleine Töpfe, 1 Toastständer	"	"	
	6 0	"	1	Serviettenring, 1 Zuckertopf	"	"	
	6 1	"	1	vierarm. Leuchter	"	"	
	6 2	"	1	Milchtopf, 1 Moccakanne	"	"	
	6 3	"	1	Kekskorb, 3 Saucieren	"	"	
	6 4	"	1	Aufsatz, 6 Brotkörbe	"	"	
	6 5	"	1	Obstschale, 1 Kaffeekanne	"	"	
	6 6	"	1	Teetopf, 1 Platte	"	"	
	6 7	"	1	viereckiges Körbchen	"	"	
	6 8	"	1	Buttermesser, 1 Tortenheber	"	"	
	6 9	"	1	Zigarrettenetui	"	"	
Echter- Schmuck	7 0	"	12	Salzfässer	"	"	
	7 1	"	1	Opalbrotsche m. Brillanten	"	"	
	7 2	"	1	Ring m. Perle & Brillanten	"	"	
	7 3	"	1	Ring, 1 Herrenuhr	"	"	
	7 4	"	1	Damenuhr, 1 Armband	"	"	
Unechter Schmuck	7 5	"	1	Kettenschloss, 1 Armanduhr	"	"	
	7 6	"	1	Kette	"	"	
	7 7	"	1	Brosche			

Sämtliche Gegenstände von Nr. 1 bis Nr. 77 des Herrn Siegfried Gottlieb, und Frau ⁹Charlotte Susanne Gottlieb, Nationalität: Honduras, Centralamerika, wohnhaft, ⁰Hamburg, Faassweg Nr. 8 werden durch die Firma Gerhard Wempe, Hbg. Gr. Burstah verpackt und versiegelt.

Lfd. Nr. ***	Abschnitt ***)	Stück	Gegenstand (genaue Bezeichnung)	Ein- kaufs- preis	Zeitpunkt der Anschaffung	Bemerkungen
Versilberte Gegenstände						
1	1	12	grosse Messer		vor 1933	I
2	"	12	grosse Gabeln		" "	
3	"	12	grosse Löffel		" "	
4	"	24	kleine Gabeln		" "	
5	"	24	kleine Messer		" "	
6	"	12	Fischmesser		" "	
7	"	12	Fischgabeln		" "	
8	"	12	Dessertlöffel		" "	
9	"	12	Eislöffel		" "	
10	"	12	Moccalöffel		" "	
11	"	12	Hummergabeln		" "	
12	"	12	Kaffeelöffel		" "	
13	"	1	grosses Fischbesteck		" "	
14	"	1	Saucenlöffel		" "	
15	"	1	Kuchenheber		" "	
16	"	4	Flaschenuntersätze		" "	
17	"	1	Obstsalatschale		" "	
18	"	2	Gemüseschalen		" "	
19	"	2	Butteruntersätze		" "	
20	"	1	Kammschale		" "	
21	"	1	Toastständer		" "	
22	"	2	Korken, 2 Buttermesser		" "	
23	"	1	Sieb, 12 Obstmesser		" "	
24	"	12	Obstgabeln, 6 Fischmesser		" "	
25	"	6	Fischgabeln, 6 Kuchengabeln		" "	
26	"	2	Nussknacker		" "	
27	"	2	Zuckerlöffel		" "	
28	"	1	Teesieb, 1 Kuchenheber		" "	
29	"	1	Kuchenschere,		" "	
30	"	2	Gemüselöffel, 1 Trangierrmesser		" "	
31	"	1	Trangierrgabel,		" "	
32	"	1	Vorlegebesteck		" "	
33	"	2	Gemüselöffel, 1 Kuchenmesser		" "	
34	"	2	Lichtropfer, 1 Flaschenhalter		" "	
Silberliste						
35	"	18	grosse Messer, 18 kl. Messer		" "	
36	"	18	Obstmesser, 18 Obstgabeln		" "	
37	"	18	grosse Gabeln,		" "	
38	"	18	grosse Löffel		" "	
39	"	18	Teelöffel, 18 kleine Gabeln		" "	
40	"	18	Dessertlöffel, 18 Fischgabeln		" "	

Lfd. Nr.	Abschnitt ***	Stück	Gegenstand (genaue Bezeichnung)	Ein- kaufs- preis	Zeitpunkt der Anschaffung	Bemerkungen
Versilberte Gegenstände						
1	1	12	grosse Messer		vor 1933	
2	"	12	grosse Gabeln		" "	
3	"	12	grosse Löffel		" "	
4	"	24	kleine Gabeln		" "	
5	"	24	kleine Messer		" "	
6	"	12	Fischmesser		" "	
7	"	12	Fischgabeln		" "	
8	"	12	Dessertlöffel		" "	
9	"	12	Eislöffel		" "	
10	"	12	Moccalöffel		" "	
11	"	12	Hummergabeln		" "	
12	"	12	Kaffeelöffel		" "	
13	"	1	grosses Fischbesteck		" "	
14	"	1	Saucenlöffel		" "	
15	"	1	Kuchenheber		" "	
16	"	4	Flaschenuntersätze		" "	
17	"	1	Obstsalatschale		" "	
18	"	2	Gemüseschalen		" "	
19	"	2	Butteruntersätze		" "	
20	"	1	Kammschale		" "	
21	"	1	Toastständer		" "	
22	"	2	Korken, 2 Buttermesser		" "	
23	"	1	Sieb, 12 Obstmesser		" "	
24	"	12	Obstgabeln, 6 Fischmesser		" "	
25	"	6	Fischgabeln, 6 Kuchengabeln		" "	
26	"	2	Nussknacker		" "	
27	"	2	Zuckerlöffel		" "	
28	"	1	Teesieb, 1 Kuchenheber		" "	
29	"	1	Kuchenschere,		" "	
30	"	2	Gemüselöffel, 1 Trangiernesser		" "	
31	"	1	Trangiergabel,		" "	
32	"	1	Vorlegebesteck		" "	
33	"	2	Gemüselöffel, 1 Kuchenmesser		" "	
34	"	2	Lichttropfer, 1 Flaschenhalter		" "	
Silberliste						
35	"	18	grosse Messer, 18 kl. Messer		" "	
36	"	18	Obstmesser, 18 Obstgabeln		" "	
37	"	18	grosse Gabeln,		" "	
38	"	18	grosse Löffel		" "	
39	"	18	Teelöffel, 18 kleine Gabeln		" "	
40	"	18	Dessertlöffel, 18 Fischgabeln		" "	

Fortsetzung Silberliste	Lfd. Nr. (**)	Abschnitt (***)	Stück	Gegenstand (genaue Bezeichnung)	Ein- kaufs- preis	Zeitpunkt der Anschaffung	Bemerkungen
	4 1	1	18	Fischmesser, 18 Eislöffel		vor 1933	
	4 2	"	2	Saucenlöffel, 12 Kaffeelöffel		" "	
	4 3	"	21	kleine Löffelsammlung		" "	
	4 4	"	2	grosse Fischbestecke		" "	
	4 5	"	5	Gemüselöffel, 4 Salatbestecke		" "	
	4 6	"	4	Schlagsahnelöffel		" "	
	4 7	"	1	Spargelheber, 1 Traubenschere		" "	
	4 8	"	2	Kuchenzangen, 54 Moccälöffel		" "	
	4 9	"	1	Zuckerzange, 1 Zuckerlöffel		" "	
	5 0	"	8	Vorlegelöffel, 1 Deckel		" "	
	5 1	"	1	Zierlöffel, 1 Pillendose		" "	
	5 2	"	1	kleines Besteck, 2 Pokale		" "	
	5 3	"	1	Eismesser, 6 Konfektschalen		" "	
	5 4	"	1	Suppenlöffel, 1 kl. Becher		" "	
	5 5	"	1	Teelöffel, 2 Leuchter		" "	
	5 6	"	5	Teebecher, 7 Vasen		" "	
	5 7	"	4	Aschbecher, 3 kleine Leuchter		" "	
	5 8	"	1	Zigarrettendose		" "	
	5 9	"	3	kleine Töpfe, 1 Toastständer		" "	
	6 0	"	1	Serviettenring, 1 Zuckertopf		" "	
	6 1	"	1	vierarm. Leuchter		" "	
	6 2	"	1	Milchtopf, 1 Moccakanne		" "	
	6 3	"	1	Kekskorb, 3 Saucieren		" "	
	6 4	"	1	Aufsatz, 6 Brotkörbe		" "	
	6 5	"	1	Obstschale, 1 Kaffeekanne		" "	
	6 6	"	1	Teetopf, 1 Platte		" "	
	6 7	"	1	viereckiges Körbchen		" "	
	6 8	"	1	Buttermesser, 1 Tortenheber		" "	
	6 9	"	1	Zigarrettenetui		" "	
Echter- Schmuck	7 0	"	12	Salzfässer		" "	
	7 1	"	1	Opalbrotsche m. Brillanten		" "	
	7 2	"	1	Ring m. Perle & Brillanten		" "	
	7 3	"	1	Ring, 1 Herrenuhr		" "	
	7 4	"	1	Damenuhr, 1 Armband		" "	
Unechter Schmuck	7 5	"	1	Kettenschloss, 1 Armbanduhr		" "	
	7 6	"	1	Kette		" "	
	7 7	"	1	Brotsche			

Sämtliche Gegenstände von Nr. 1 bis Nr. 77 des Herrn Siegfried Gottlieb, und Frau Charlotte Susanne Gottlieb, Nationalität: Honduras, Centralamerika, wohnhaft, Hamburg, Passweg Nr. 8 werden durch die Firma Gerhard Wempe, Hbg. Gr. Burstah verpackt und versiegelt.

33

Burstah 5.6.1939

Die uns heute von Herrn Siegfried Gottlieb und Frau Charlotte Susanne Gottlieb Hamburg, Faassweg 8, zur Schätzung vorgelegten Gegenstände setzen sich wert = und gewichtsmässig wie folgt zusammen.

A u f l a g e w e r t l o s

12 Essgabeln	3 Nussknacker
24 Dess. Gabeln	1 Gebäckzange
23 Dess. Messer	1 Teesieb
12 Dess. Löffel	1 Teesieb
12 Esslöffel	1 Kuchensäge
12 Mokkalöffel	1 Gemüselöffel
12 Teelöffel	1 Kartoffellöffel
12 Fischmesser	1 Saucenlöffel
12 Fischgabeln	1 Bratenbesteck
12 Essmesser	1 Fischvorlegebesteck
12 Obstgabeln	1 Tragtierbesteck
12 Eislöffel	2 Lichttropfer
6 Kuchengabeln	2 Korken
6 Eislöffel	1 Flaschenhalter
6 Fischgabeln	1 Toastständer
6 Fischmesser	4 Flaschenuntersätze
12 Obstmesser	1 Kammschale
12 Hummergabeln	2 Butteruntersätze
2 Zuckerstreuer	1 Obstsalatschale
1 Salzlöffel	2 Gemüseschalen
1 Mokkalöffel	1 Deckel
2 Nusspicker	1 kl. Schale
2 Buttermesser	1 Ständer
1 Tortenheber	1 Toastständer
1 Gebäckheber	

Die oben genannten Gegenstände wurden heute von uns ordnungsgemäss verpackt und versiegelt und befinden sich im Paket No. 32

Hamburg 5.6.1939

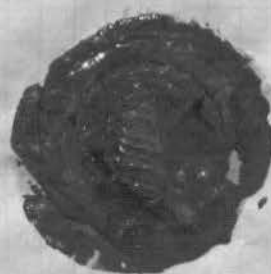

39

II

Birslah

W.W. 1934

B i l l e t

1 Gebäckzange 0,800 S. 40 gr.	RM.	1.12
1 Teesieb 0,300 S. 90 gr.	"	2.50
1 Zuckerlöffel 0,300 S. 20 gr.	"	-.50
1 Löffel 0,300 S. 43 gr.	"	1.20
1 Löffel 0,300 S. 34 gr.	"	-.35
1 Löffel 0,300 S. 60 gr.	"	1.63
1 Löffel 0,300 S. 70 gr.	"	1.90
1 Löffel 0,300 S. 90 gr.	"	2.03
1 Gemüselöffel 0,300 S. 60 gr.	"	1.63
1 Gemüselöffel 0,300 S. 80 gr.	"	2.24
2 Gemüselöffel 0,300 S. 75 gr.	"	2.10
1 Salatbesteck 0,300 S. 149 gr.	"	4.75
1 Salatbesteck 0,300 S. 180 gr.	"	5.04
1 Salatbesteck 0,300 S. 180 gr.	"	5.04
2 Kartoffelloffel 0,300 S. 190 gr.	"	5.65
1 kl. Löffel 0,300 S. 180 gr.	"	5.04
3 kl. Löffel 0,300 S. 60 gr.	"	1.63
1 kl. Löffel 0,300 S. 22 gr.	"	-.60
12 Messerlöffel 0,300 S. 180 gr.	"	6.20
13 Messerlöffel 0,300 S. 162 gr.	"	4.50
24 Messerlöffel 0,300 S. 192 gr.	"	5.03
1 Gebäckzange 0,300 S. 32 gr.	"	-.92
2 kl. Löffel 0,300 S. 17 gr.	"	-.45
12 Messerlöffel 0,300 S. 51 gr.	"	14.40
1 kl. Gabel 0,300 S. 10 gr.	"	-.28
1 Löffelheber 0,300 S. 15 gr.	"	-.42
2 Löffel 0,300 S. 100 gr.	"	2.80
1 Gebäckzange 0,300 S. 15 gr.	"	-.42
1 Vierlöffel 0,300 S. 20 gr.	"	-.45
1 Traubenschere 0,300 S. 40 gr.	"	1.82
1 Messer 0,300 S. 110 gr.	"	3.08
1 Tortenheber 0,300 S. 120 gr.	"	3.36
1 Allzweckmesser 0,300 S. 20 gr.	"	-.50
1 kl. Becher 0,300 S. 19 gr.	"	-.53
2 kl. Becher 0,300 S. 43 gr.	"	1.34
1 loser Messergriff 0,300 S. 17 gr.	"	-.47
1 Saucenlöffel 0,300 S. 70 gr.	"	1.95
1 Saucenlöffel 0,300 S. 70 gr.	"	1.95
1 Salatbesteck 0,300 S. 230 gr.	"	6.45
1 Fischvorlegebesteck 0,300 S. 315 gr.	"	7.85
1 Fischvorlegebesteck 0,300 S. 95 gr.	"	5.45
1 kl. Vase 0,300 S. 33 gr.	"	1.09
1 kl. Vase 0,300 S. 20 gr.	"	-.20

Summe

RM.

112.85

35

III

Burstah

7.6.1939

Übertrag	RM.	117.85
1 kl. Schale 0,800 S. 45 gr.	"	1.25
1 kl. Korb 0,800 S. 20 gr.	"	- .56
1 Serviettenring 0,800 S. 25 gr.	"	- .70
1 Deckel 0,800 S. 45 gr.	"	1.25
1 Ascher 0,800 S. 130 gr.	"	3.65
2 Leuchter 0,800 S. 80 gr.	"	2.25
1 Lichttropfer 0,800 S. 30 gr.	"	- .84
5 Teeeinsätze 0,800 S. 530 gr.	"	9.80
1 Zig. Kasten 0,800 S. 40 gr.	"	1.12
1 kl. Korb 0,800 S. 355 gr.	"	9.94
1 Schale 0,800 S. 285 gr.	"	7.94
1 Vase 0,800 S. 100 gr.	"	2.80
1 Vase 0,800 S. 95 gr.	"	2.70
1 Zuckertopf 0,800 S. 260 gr.	"	7.25
2 Vasen 0,800 S. 130 gr.	"	3.65
1 Vase 0,800 S. 110 gr.	"	3.08
1 Vase 0,800 S. 57 gr.	"	1.59
1 kl. Vase 0,800 S. 50 gr.	"	1.40
1 Ascher 0,800 S. 68 gr.	"	1.80
1 Vase 0,800 S. 145 gr.	"	4.06
1 Rahmtopf 0,800 S. 225 gr.	"	6.30
19 Dess. Löffel 743 gr.	"	20.80
18 Esslöffel 1110 gr.	"	31.08
18 Eislöffel 403 gr.	"	11.28
18 Obstgabeln 378 gr.	"	10.58
18 Dess. Gabeln 711 gr.	"	19.80
18 Fischmesser 963 gr.	"	26.96
18 Fischgabeln 630 gr.	"	17.64
18 Essgabeln 1161 gr.	"	33.50
18 Teelöffel 420 gr.	"	11.75
1 Teelöffel 17 gr.	"	- .47
4 Sahnelöffel 168 gr.	"	4.70
18 Obstmesser 600 gr.	"	16.80
18 Dess. Messer 864 gr.	"	24.19
18 Essmesser 1490 gr.	"	41.20
1 Pokal 165 gr.	"	4.60
1 Kaffeekanne 400 gr.	"	11.20
1 Einarmiger Leuchter 400 gr.	"	11.20
1 " " 400 gr.	"	11.20
1 " " 400 gr.	"	11.20
3 kl. Körbe 201 gr.	"	5.60
1 Vase 170 gr.	"	4.70
1 Pokal 339 gr.	"	9.50

=====

Summa RM. 532.29

=====

36

IV

Burstah

7.6.1939

Übertrag:

1 Suppenlöffel 230 gr.
 12 Salzfüßer 144 gr.
 1 Buttermesser 17 gr.
 1 Gebäckheber 32 gr.
 1 Zig. Etui 85 gr.
 1 Korb 190 gr.
 1 Korb 500 gr.
 1 Korb 500 gr.
 1 Korb 500 gr.
 1 Schale 210 gr.
 1 Leuchter 556 gr.
 1 Korb 285 gr.
 1 Sauciere 500 gr.
 1 " 500 gr.
 1 " 375 gr.
 1 Teekanne 600 gr.
 1 Kaffeekanne 700 gr.
 1 Tablett 1200 gr.
 1 gr. Korb 800 gr.
 1 gr. Korb 410 gr.
 1 Frachtschale 1150 gr.

RM. 532.29

" 6.45
 " 4.03
 " -.48
 " -.90
 " 2.40
 " 5.30
 " 14.-
 " 14.-
 " 16.80
 " 5.85
 " 18.35
 " 6.98
 " 14.-
 " 14.-
 " 10.50
 " 16.80
 " 19.60
 " 33.60
 " 22.40
 " 11.48
 " 32.20

=====

Summa RM. 802.41

=====

 HAMBURG, d. 7. Juni 1939

37

V

Burstah

7.6.1939

-----S c h m u c k-----

1 Nadel, Brillant mit Edel Opal, Gold 585, 22 Steine	RM. 900.-
1 Ring, Brillant 2 Steine, div. Rosen, Gold 585, mit Platin	
div. Rubin Splitter	" 800.-
1 Ring Platura, 1 echte Perle, div. Brill.	" 600.-
1 Brill. Nadel, div. Brill. Rosen, div. kl. Brill.	
1 gr. Stein, Platin 585 Gold	" 1200.-
1 Herren Taschenuhr 585 Gold, Glashütterwerk,	
50 gr. Goldwert	" 100.-
Werk	" 300.-
1 Herren Armbanduhr Stahl, Gehäuse wertlos, Werk	" 60.-
1 Armband 585 Gold mass. 30 gr. Goldwert	" 60.-
1 Schloss 585 Gold, div. Brill. Rosen, 1 Rubin	" 20.-
1 Perlkette wertlos	-----
1 Schmetterling wertlos	-----

Summa

RM. 4040.-

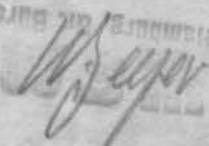
GE-54 VERLEIHUNG AN DEN VERWALTUNGSSCHREIBER

38

Antrag auf Mitnahme von Umzugsgut

(in doppelter Ausfertigung einzureichen)

Hamburg 31. Mai 1939

(Ort)

(Datum)

An

die Devisenstelle**in Hamburg**Vor- und Zuname des Auswanderers: Siegfried GottliebGenaue Anschrift: Hamburg 20 Faarsweg 8

Falls Wohnungswechsel bevorsteht,

neue Anschrift: ---

Ich stelle den Antrag auf Genehmigung zur Mitnahme meines Umzugsgutes und verpflichte mich, die durch eine etwaige Prüfung entstehenden Kosten zu tragen. Ich überreiche in doppelter Ausführung:

1. Fragebogen.
2. Verzeichnis meines Umzugsguts, das in Möbelwagen, in besonders gedeckten Güterwagen, als geschlossene Sendung in anderen Beförderungsmitteln oder in Behältern oder Liftvans, die zollsicher verschlossen werden können, durch einen Spediteur in das Ausland befördert werden soll.
3. Verzeichnisse derjenigen Sachen, die als Reisegepäck, Expreß-, Eil- oder Frachtstückgut befördert werden sollen.
4. Verzeichnis der Sachen, die ich und meine Familie als Handgepäck mitnehmen wollen.

Von dem Inhalt des „Merkblatt für die Mitnahme von Umzugsgut“ habe ich Kenntnis genommen.

Die umstehende Erklärung habe ich unterzeichnet.

Ich bin mir bewußt, daß falsche Angaben gegenüber der Devisenstelle oder den von ihr beauftragten Sachverständigen sowie jede außergesetzliche Verbringung von Umzugsgut nach dem Ausland nach den §§ 69 ff. des Devisengesetzes mit schwerer Strafe bedroht sind.

Siegfried Gottlieb
(Unterschrift)

Erklärung*)

- a) Ich habe keinerlei Forderungen gegen Ausländer (Ausfuhr- und Kapitalforderungen).
- b) ~~Ich bin und ich war an keiner Firma beteiligt, die Ausfuhrgeschäfte betreibt und ich habe keinen Pat.~~
- c) Ich besitze weder mittelbar noch unmittelbar inländische oder ausländische Patent-, Urheber-, Vertriebs- oder ähnliche Rechte.
- d) Ich besitze auch sonst keine anderen Vermögenswerte im Ausland (z. B. Grundstücke, Beteiligungen u. dgl.).

Diese Erklärung gilt gleichzeitig für meine Ehefrau und unsere Kinder. Meine Ehefrau bekräftigt diese Erklärung durch ihre Mitunterschrift.

Hamburg, den 31. Mai 1939

(Ort und Datum)

Hierfried Gosselich
(Unterschrift des Ehemannes)

Charlotta Gosselich
(Unterschrift der Ehefrau)

zu b) teile ich mit, dass ich an der Firma Maass & Riege, Hamburg Bügenhagenstr. 5 beteiligt war. Unbedenklichkeitsbescheinigung der Reichsbank ist bereits in Ihren Händen.

*) Soweit Sie diese Erklärung nicht abgeben können, haben Sie den entsprechenden Teil der Erklärung zu streichen und auf einer besonderen unterschriebenen Anlage Ihre sämtlichen Forderungen gegen Ausländer, Ihre Beteiligungen an in- und ausländischen Unternehmen, die oben bezeichneten Rechte sowie andere ausländische Vermögenswerte einzeln aufzuführen und einen entsprechenden Hinweis in der Erklärung zu machen.

40

Fragebogen für die Versendung von Umzugsgut

(in doppelter Ausfertigung einzureichen)

1. a) Vor- und Zuname des Auswanderers: Siegfried Gottlieb
 b) genaue Anschrift: Hamburg Faarsweg 8
 c) Staatsangehörigkeit: Honduras und Deutschland

2. Geburtsdatum: 7. Februar 1880 i

3. Jude oder Nichtjude im Sinne des § 5 der Ersten Verordnung zum Reichsbürgergesetz vom 14. November 1935?
Jude

4. Sind Sie ledig oder verheiratet? verheiratet

5. Welche Personen wandern mit Ihnen zusammen aus?
 (Ehefrau, Kinder, sonstige Angehörige)

Name:

Ehefrau: Charlotte Susanne geb. am 2. Juni 1898

1. Kind: -- geb. am --

2. Kind: -- geb. am --

Jude
 im Sinne des
 § 5 der Ersten
 Verordnung
 zum Reichs-
 bürgergesetz
 vom 14. No-
 vember 1935?

6. Wohin wandern Sie aus? England

7. Wo haben Sie und die mit Ihnen auswandernden Personen seit dem 3. August 1931 Ihren Wohnsitz gehabt?

Vom 3.8.31 bis heute in (Ort) Hamburg

Vom --- bis --- in (Ort) ---

8. Welches Einkommen haben Sie bzw. die mit Ihnen auswandernden Personen versteuert?

1936 *R.M.* 35.463.--

1937 *R.M.* 38.478.--

1938 *R.M.* 45.658.--

9. Welches Vermögen versteuerten Sie bzw. die mit Ihnen auswandernden Personen nach dem Vermögensteuerbescheid vom 1. Januar 1935? *R.M.* 213.941.--

wenden!

Aufstellung des gegenwärtigen Vermögens des Auswanderers und der mit ihm auswandernden Personen

(ohne Pfennige)

1. Bankguthaben, Kasse, Postscheck	R.M.	127.612.--
2. Wertpapiere	R.M.	77.858.--
3. Hypotheken	R.M.	-----
4. Rückkaufswert von Versicherungen	R.M.	11.516.--
5. Grundstücke, Grundstücksanteile, Rechte an Grundstücken (außer Hypotheken)	R.M.	---
6. Beteiligungen	R.M.	---
7. Sonstige Forderungen	R.M.	---
Gesamtsumme der Aktiven	R.M.	216.986.--
abzüglich		
Schulden und sonstiger Verpflichtungen (einschließlich Reichsfluchtsteuer und Sühnezahlung)	ca. R.M.	60.000.--
Mithin Gesamtvermögen	R.M.	156.986.-- ca.

Ort: Hamburg Datum: 20. Mai 19 39

Severin Gossich
(Unterschrift des Antragstellers und der mit ihm auswandernden Personen, soweit diese eigenes Vermögen gemäß 1) bis 7) besitzen)

Umzugsgutverzeichnis

(in doppelter Ausfertigung einzureichen)

Vor Ausfüllung Merkblatt für die Mitnahme von Umzugsgut durchlesen!

Telefonnummer: -523959.

Beförderungsart: *) als Fracht per Dampfer

Herrn Siegfried Gottlieb, Hamburg 20, Faassweg 8

Frau Charlotte Gottlieb, Hamburg 20, Faassweg 8

Juni 1939.

Name und genaue Anschrift des Auswanderers:

Zum Antrag vom

Nationalität: Honduras, Centralamerika, Passnummern 387 und 388

Lfd. Nr. **)	Abschnitt ***)	Stück	Gegenstand (genaue Bezeichnung)	Ein-kaufs-Preis	Zeitpunkt der Anschaffung	Bemerkungen
<u>Halle</u>						
1	1	2	Lehnsessel		vor 1933	
2	"	1	Bauerntisch		" "	
3	"	1	Spiegel		" "	
4	"	1	Schrank		" "	
5	"	5	Stiche lt. Taxe Habl		" "	
6	"	1	6zflamm. Krone m. Schirm		" "	
7	"	1	Balkongarnitur		" "	
8	"	2	Brücken		" "	
<u>Garderobe</u>						
9	"	1	ovaler Tisch		" "	
10	"	1	Spiegel		" "	
11	"	1	gerahmter Spiegel		" "	
12	"	1	Garderobenablage		" "	
13	"	2	Schirmständer		" "	
14	"	1	Handtuchkorb		" "	
15	"	1	Paar Portieren		" "	
16	"	2	Beleuchtungskörper		" "	
17	"	1	Bürstenhalter		" "	
18	"	1	Barometer		" "	
19	"	1	Papierroller		" "	
20	"	1	Poiletteteppich		" "	
21	"	1	Bürste		" "	
22	"	1	Hängeschrank		" "	
<u>Fremdenzimmer.</u>						
23	"	1	Dach Übergardinen		" "	
24	"	1	Fach Gardinen weiss		" "	
25	"	1	Auslegeteppich		" "	
26	"	1	Stehlampe, 1 Kissen		" "	
27	"	2	Spieltische, 2 Wolldecken		" "	
28	"	1	Couch, 1 Hutständer		" "	
29	"	1	Stuhl, 1 Nähtisch		" "	
30	"	1	kleine Kommode		" "	

*) Anzugeben ist, ob die Sachen befördert werden sollen:

a) in Möbelwagen, in besonders gedeckten Güterwagen, als geschlossene Sendung in anderen Beförderungsmitteln oder in Behältern bzw. Liftvans, die zollsic her verschlossen werden können;

b) als Reisegepäck, Express-, Eil- oder Frachstückgut;

c) als Handgepäck.

**) Die laufende Nummer darf nicht geändert und nicht mit Zusatz, z. B. a) und b) versehen werden.

***) Vgl. Nr. 4 des Merkblatts.

Lfd. Nr (**)	Abschnitt (***)	Stück	Gegenstand (genaue Bezeichnung)	Ein- kaufs- preis	Zeitpunkt der Anschaffung	Bemerkungen
3 1	1	3	Ölgemälde lt. Taxe Habl		vor 1933	
3 2	"	3	Photographien		" "	
3 3	"	1	Kalender, 1 Zeichnung		" "	
3 4	"	12	Grammophonplatten		" "	
3 5	"	1	Schrankkoffer		" "	
3 6	"	1	Hutkoffer		" "	
3 7	"	1	3 flamm. Krone m. Schirm		" "	
3 8	"	1	Paar Skier		" "	
3 9	"	3	Scheeren		" "	
4 0	"	1	Nähmaschine "Vestar"		" "	
4 1	3	1	Reiseschreibmaschine, 21 353	8 ca.	" 1934	"Torpedo" 1934"
4 2	I	1	Fach Übergardinen		vor 1933	
4 3	"	1	Fach Gardinen weiss		" "	
4 4	"	1	Teppich, 1 Vorleger		" "	
4 5	"	1	Ampel, 1 Spiegellampe		" "	
4 6	"	1	3 teil. Spieltoilette		" "	
4 7	"	1	Lehnstuhl, 2 Stühle		" "	
4 8	"	1	kl. Kommode, 1 kl. Tisch		" "	
4 9	"	1	Steppdecke		" "	
5 0	"	5	Wäscheplatten		" "	
5 1	"	1	Hutkoffer		" "	
5 2	"	2	Schrankkoffer		" "	
5 3	"	1	kl. Uhr		" "	
5 4	"	1	Ölgemälde lt. Taxe v. Habl		" "	
5 5	"	4	Photographien		" "	
5 6	"	1	Kleiderschrank		" "	
5 7	"	1	Wäscheschrank		" "	
5 8	"	div.	Nagelscheren & Feilen		" "	
5 9	"	1	Fach Gardinen weiss		" "	
6 0	"	1	Fach Übergardinen		" "	
6 1	"	1	Backensessel		" "	
6 2	"	2	Rundsessel m. Bezügen		" "	
6 3	"	6	Stühle, 1 Lehnstuhl		" "	
6 4	"	1	ovaler Tisch		" "	
6 5	"	1	runder Tisch		" "	
6 6	"	1	Nähtisch, 1 Stehlampe		" "	
6 7	"	1	kleine Kommode		" "	
6 8	"	1	6 flamm. Krone m. Schirm		" "	
6 9	"	1	3 teil. Schrank		" "	
7 0	"	21	Stiche lt. Taxe v. Habl		" "	

Ankleidezimmer

Blauer Salon

Her

Ess

Lfd. Nr. **)	Abschnitt ***)	Stück	Gegenstand (genaue Bezeichnung)	Ein-kaufs-preis	Zeitpunkt der Anschaffung	Bemerkungen
7 1	1	2	Kissen , 1 Uhr		vor 1933	
7 2	"	2	Broncen		" "	
7 3	"	1	Vitrine enthaltend:-		" "	
7 4	"	2	Fächer, 2 Tassen, 2 Vögel		" "	
7 5	"	3	Hunde, 1 Deckelvase, 2 Schalen		" "	
7 6	"	2	Köpfe, 5 Teller,		" "	
7 7	"	2	Bronce Vasen, 2 Figuren		" "	
7 8	"	1	Pokal, Bridgesachen		" "	
7 9	"	1	Teppich, 2 Brücken		" "	
<u>Herrenzimmer</u>						
8 0	3	1	Radio	RM 300.--	1938	
8 1	3	1	Teewagen	RM 24.--	1938	
8 2	1	2	Fach Gardinen weiss		vor 1933.	
8 3	"	2	Fach Übergartinen		" "	
8 4	"	2	6 flamm. Kronleuchter m. Schirm		" "	
8 5	"	1	Bücherschrank		" "	
8 6	"	1	Schreibtisch		" "	
8 7	"	2	Stühle, 1 Behnstuhl		" "	
8 8	"	1	runder Tisch		" "	
8 9	"	2	Klapptische		" "	
9 0	"	1	grüner Sessel m. Kissen		" "	
9 1	"	1	Tischlampe		" "	
9 2	"	4	Ölgemälde lt. Taxe v. Habl		" "	
9 3	"	2	Stiche - " -		" "	
9 4	"	1	Schreibmappe		" "	
9 5	"	2	rote Sessel		" "	
9 6	"	2	Sessel, 1 Sofa m. Kissen		" "	
9 7	"	ca.	150 Bücher, 1 Lupe		" "	
9 8	"	2	Klapptische, 2 Kästchen		" "	
9 9	"	div.	Tannenbaumschmuck		" "	
10 0	"	1	Schachspiel, 1 Kalender		" "	
10 1	"	1	Monopoly, 1 Löscher		" "	
10 2	"	1	Ausgeleitetpich		" "	
10 3	"	4	Brücken, 1 Papierkorb		" "	
10 4	"	1	Stehlampe, 3 Drucke		" "	
10 5	"	div.	Schreibpapier		" "	
10 6	"	div.	Photographien		" "	
<u>Esszimmer</u>						
10 7	"	1	Falzbein, 2 Würfelbecher		" "	
10 8	"	12	Stühle		" "	
10 9	"	1	ovaler Ausziehtisch		" "	
11 0	"	4	Einlegeplatten		" "	

Lfd. Nr. (**)	Abschnitt (***)	Stück	Gegenstand (genaue Bezeichnung)	Ein-kaufs-preis	Zeitpunkt der Anschaffung	Bemerkungen
111	1	1	Buffet, 1 Kredenz		vor 1933.	
112	"	2	Satz Beisetztsche		" "	
113	"	1	Fach Gardinen weiss		" "	
114	"	1	Fach Übergardinen		" "	
115	"	1	Teppich		" "	
116	"	1	5 flamm.Krone		" "	
117	"	4	Stiche lt.Taxe Habl		2 "	
118	"	2	Ölgemälde lt.Taxe Habl		" "	
119	"	2	Brücken		" "	
120	"	4	Tabletts		" "	
121	"	1	Tischtuch, abwaschbar		" "	
122	"	1	Tischtuchunterlage		" "	
123	"	2	Messingbetten m.Matr.		" "	
124	"	2	Steppdecken		" "	
125	"	2	Plumeaux, 1 Federdecke		" "	
126	"	7	Kissen, 2 kl.Kissen		" "	
127	"	1	Apothekerschrank		" "	
128	"	1	Wasserkaraffe		" "	
129	"	1	Tablett, 2 Nachtschränke		" "	
130	"	1	Fach Übergardinen		" "	
131	"	1	Fach Gardinen weiss		" "	
132	"	1	6 flamm.Krone m.Schirm		" "	
133	"	2	Wandleuchter m.Schirm		" "	
134	"	2	Bettvorleger		" "	
135	"	1	Stiefelknecht		" "	
136	"	1	Spiegel		" "	
137	3	div.	Küchenutensilien	RM 20.--	1938	als Ersatz
138	1	div.	Töpfe & Pfannen		vor 1933	
139	"	6	Teller, 1 Eismaschine		" "	
140	"	1	Messerputzmaschine		" "	
141	"	1	Wagschale		" "	
142	"	1	Fliegenschrank		" "	
143	"	1	Tisch, 2 Stühle		" "	
144	"	5	Kuchenformen		" "	
145	"	1	Elektr.Bügeleisen		" "	
146	"	1	Elektr. Fön		" "	
147	"	1	Elektr. Sonne		" "	
148	"	1	Lampe, 3 Siebe		" "	
149	"	1	Kuchenroller		" "	
150	"	2	Kessel		" "	

Schlafzimmer.

Küche

549

Fortsetzung Küche	Lfd. Nr. (**)	Abschnitt (***)	Stück	Gegenstand (genaue Bezeichnung)	Ein- kaufs- preis	Zeitpunkt der Anschaffung	Bemerkungen
	15 1	1	12	Schüsseln		vor 1933.	I
	15 2	"	2	Baljen		" "	
	15 3	"	1	Gieskanne		" "	
	15 4	"	1	Handtuchhalter		" "	
	15 5	"	1	Kaffeemühle		" "	
	15 6	"	2	Trichter		" "	
	15 7	"	1	Mandelmaschine		" "	
	15 8	"	1	Wolf, 6 Messer		" "	
	15 9	"	4	Besen, 2 Handbesen		" "	
	16 0	"	1	Schaufel, 3 Bürsten		" "	I
	16 1	"	1	Staubsauger, 3 Reiben		" "	I
	16 2	"	1	Leiter, 2 Klappstühle		" "	I
	16 3	"	1	Ärmelbrett, 1 Plättbrett		" "	I
	16 4	"	12	Töpfe,		" "	I
Badezimmer.	16 5	"	div.	Kochgegenstände		" "	I
	16 6	"	1	Bidet, 1 Handtuchhalter		" "	I
	16 7	"	2	Handtuchstangen		" "	I
	16 8	"	2	Badeteppiche		" "	
	16 9	"	2	Wassergläser m. Halter		" "	
	17 0	"	1	Personenwaage		" "	
	17 1	"	2	Beleuchtungskörper		" "	
	17 2	"	1	Spiegel, 2 Bürsten		" "	
	17 3	"	1	Gummikissen, 1 Gummiflasche		" "	
	17 4	"	1	Mädchenzimmerlampe		" "	
	17 5	"	1	Glasbort		" "	
Büromöbel.	17 6	"	1	Armstuhl		" "	
	17 7	"	1	Schreibmaschinentisch		" "	
	17 8	3	1	Schreibmaschine "Torpedo"		1936	Nr. 227822
Wäsche	17 9	1	58	Zierdecken		vor 1933.	Sämtliche
	18 0	"	2	Servierbezüge		" "	Haushaltswäsche
	18 1	"	3	Kissenbezüge		" "	entsteht aus
	18 2	"	82	Tellerdecken		" "	der Aussteuer
	18 3	"	1	Bettzierdecke		" "	der Hausfrau
	18 4	"	1	runde Tischdecke		" "	aus dem Jahre
	18 5	"	1	Kaffeegedeck m. 7. Servietten		" "	1927 und wurden
	18 6	"	36	Servietten		" "	lediglich ver-
	18 7	"	36	Kaffeesservietten		" "	brauchte Teile
	18 8	"	12	Tischtücher		" "	ergänzt, der
	19 9	"	24	Geschirrtücher		" "	Bestand blieb
20 0	"	"	24	Tellertücher		" "	jedoch stets
							unverändert.



Fortsetzung	Lfd. Nr.	Abschnitt ***	Stück	Gegenstand (genaue Bezeichnung)	Ein- kaufs- preis	Zeitpunkt der Anschaffung	Bemerkungen
Wäsche	201	1	12	Gläsertücher		vor 1933	
	202	"	10	Raschertücher		" "	
	203	"	21	Gästetücher		" "	
	204	"	8	Frottiertücher		" "	
	205	"	30	Handtücher		" "	
	206	"	22	Kissenbezüge		" "	
	207	"	14	Überlaken		" "	
	208	"	16	Betttücher		" "	
	209	"	3	Deckenbezüge		" "	
	210	"	4	Plumeauxbezüge		" "	
Glas und Geschir	211	"	23	Fingerschalen		" "	Das Geschirr ist vor 1933 ange- schafft, lediglich zerbrochene Sachen sind laufend ergänzt, jedoch nicht über den Bestand hinaus.
	212	"	24	Weissweingläder		" "	
	213	"	10	Eisgläser		" "	
	214	"	12	Burgundergläser		" "	
	215	"	17	Rotweingläser		" "	
	216	"	20	Likörgläser, 24 Glasteller		" "	
	217	"	22	Sherrygläser		" "	
	218	"	20	Wassergläser, 3 Karaffen		" "	
	219	"	20	Biergläser, 24 Vasen		" "	
	220	"	1	Dekorationsring		" "	
	221	"	2	Bonbonieren, 4 Blumenschalen		" "	
	222	"	2	Fischschüsseln		" "	
	223	"	2	Butterschüsseln		" "	
	224	"	3	Wasserkrüge, 20 Essteller		" "	
	225	"	8	Frühstücksteller		" "	
	226	"	8	kleine Teller		" "	
	227	"	6	tiefe Teller		" "	
	228	"	1	Kaffeekanne, 1 Teekanne		" "	
	229	"	1	Satz Eierbecher		" "	
	230	"	1	Schokoladentopf		" "	
	231	"	24	Essteller, 12 Tassen		" "	
	232	"	24	Frühstücksteller		" "	
	233	"	24	kleine Teller		" "	
	234	"	14	Bouillontassen		" "	
	235	"	20	Kaffeetassen		" "	
	236	"	20	Moccatassen, 3 Terrinen		" "	
	237	"	1	Fleischteller, 1 Keksdose		" "	
	238	"	5	Glasschüsseln		" "	
	239	"	5	Steinschüsseln		" "	
	240	"	12	Untersetzteller		" "	

650

Lfd. Nr.		Abschnitt. (***)	Stück	Gegenstand (genaue Bezeichnung)	Ein-kaufs- preis	Zeitpunkt der Anschaffung	Bemerkungen
Fortsetzung Geschirr.							
24	1	1	12	Kruken		vor 1933	
24	2	"	6	Schüsseln		" "	
24	3	"	1	Tischplatte		" "	
24	4	"	1	Brotkorb		" "	
24	5	"	6	Salzfässer		" "	
24	6	"	11	Konfektsteller		" "	
24	7	"	2	Zigarrenhalter m. Aschbecher		" "	
24	8	"	1	Konfektschale		" "	
24	9	"	12	Aschbecher		" "	
25	0	"	1	Knocker		" "	
25	1	"	1	Poker & Schaufel		" "	
Diverses							
25	2	3	1	Kommode	RM 150.--	1938	Als Ersatz für alte Möbel die abgestossen wurden (Verheiratung unserer Hausangestellten)
25	3	3	1	Klapptisch	130.--	"	
25	4	3	2	Stühle	170.--	"	
25	5	3	1	Klappkommode	275.--	"	
25	6	3	4	Gartenstühle			
25	7	3	1	Gartentisch	ca. { 100.--	1939	Von Nr. 256 bis Nr. 280
25	8	3	1	Gartenschirm			
25	9	3	2	Tabletts	RM 5.40	1939	Notwendige Ersatzbeschaffung und Ergänzungen für die Küche und Haushalt, im normalen Umfang, jedoch nicht über den ehemaligen Bestand hinaus.
26	0	3	1	Bräter	4.30	"	
26	1	3	1	Röster	1.--	"	
26	2	3	1	Eierteiler	2.--	"	
26	3	3	1	Säge	1,50	"	
26	4	3	1	Nagelbürste	2.20	"	
26	5	3	2	Gummiflaschen	3.20	"	
26	6	3	1	Limonadensatz	5.75	"	
26	7	3	6	Köffel	-.85	"	
26	8	3	1	Wasserflasche m. Glas	-.70	"	
26	9	3	2 1/2	Dtz. Haken	2.10	"	
27	0	3	1	Reisetasche	29.--	"	
27	1	3	div.	Papierservietten & Decken	3.60	"	
27	2	3	1	Damenfahrrad	47.--	"	
27	3	3	2	Dtz. Glühbirnen	34.75	"	
27	4	3	div.	Nähutensilien	5.10	"	
27	5	3	6	Likörgläser	2.10	"	
27	6	3	1	Backform	-.40	"	
27	7	3	1	Wasshessel	3.40	"	
27	8	3	1	Topf	2.--	"	
27	9	3	1	Teeei	1.--	"	
28	0	3	1	Glastopf	1.45	"	

Lfd. Nr. (**)	Abschnitt (***)	Stück	Gegenstand (genaue Bezeichnung)	Ein- kaufs- preis	Zeitpunkt der Anschaffung	Bemerkungen
Diverses						
Fortsetzung.						
28 1	3	1	Pfanne	RM 1.60	1939	Von Nr. 281 bis Nr. 298 Diese Sachen wurden lediglich als Ersatz für aufgebrauchte Gegenstände ange- schafft, jedoch nicht über den früheren Bestand hinaus.
28 2	"	1	Bürste	1.55	"	
28 3	"	1	Fl. Tannin	3.--	"	
28 4	"		div. Seife	2.60	"	
28 5	"		div. Eau de Co. Puder, Creme	7.50	"	
28 6	"		Lindenblütentee	-.60	"	
28 7	"		Pfefferminztee	1.--	"	
28 8	"		Waln.bl. Tee	-.80	"	
28 9	"		Kamillentee etc.	1.20	"	
29 0	"		Kohle	1.80	"	
29 1	"		Jod	1.--	"	
29 2	"		Verbandsstoff	1.50	"	
29 3	"		Watte	2.50	"	
29 4	"		Lichte	1.50	"	
29 5	"		2 Töpfe	2.50	"	
29 6	"	div.	Bürsten	2.--	"	
29 7	"	div.	Staubtücher, Feudel, etc.	3.--	"	
29 8	"	div.	Haushaltsartikel	12.75	"	
Garderobe						
Siegfried Gottlieb	29	2	1 Wintermantel		1934	Die Garderobe von Herrn Sieg- fried Gottlieb, wurde jeweils nach Verbrauch und Verschleiss ergänzt und durch- gehend getragen.
300	"	1	Ulster		1936	
301	"	1	Mantel	RM 160.--	1938	
30 2	"	1	Regenmantel	RM 120.--	1938	
30 3	1	1	Smoking		1931	
30 4	"	1	Frack		1928	
30 5	"	1	Anzug schwarz		1930	
306	2	2	Anzüge grau		1937	
30 7	"	1	Flanellhose		1938	
30 8	1	1	Sportanzug m. 2. Hosen		1931	
30 9	2	1	Flanellanzug		1934	
31 0	"	1	Sommermantel		1937	
311	"	1	Anzug, schwarz gestr.		1937	
31 2	"	1	Anzug, grau dunkel	RM 140.--	1938	
31 3	"	1	Anzug blau		1937	
31 4	"	1	steifer Hut		1936	
31 5	1	1	Zylinder		1928	
31 6	2	2	weiche Hüte	RM 16.--	1938	
317	1	2	Paar Lackschuhe		1931	
31 8	2	4	Paar alte Stiefel		1934/38	
31 9	"	2	Pyjamas		1937	
32 0	"	1/2	Dtz. Paar Strümpfe		1938	

Fortsetzung	Lfd. Nr. (**)	Abschnitt (***)	Stück	Gegenstand (genaue Bezeichnung)	Ein-kaufs-preis	Zeitpunkt der Anschaffung	Bemerkungen
Garderobe Siegfried Gottlieb	32 1	2	4	Sommerkombinationen		1934	Die Garderobe von Herrn Siegfried Gottlieb wurde jeweils nach Verbrauch und Verschleiss ergänzt und durchgehend getragen, niemals über den alten Bestand (1928) hinaus.
	32 2	1	4	Paar Skisocken		1931	
	32 3	2	24	Oberhemden		1936/38	
	32 4	"	36	Taschentücher		1936/38	
	32 5	"	1 Dtz.	Kragen		1938	
	32 6	"	1 Dtz.	Kravatten		1936/38	
	32 7	"	1 Paar	Morgenschuhe		1936	
	32 8	"	3	Wollschals		1935	
	32 9	"	3	Stöcke		1934/36	
	33 0	"	1	Morgenmantel		1933	
	33 1	1	1	Pelzmantel		1928	
	33 2	"	1	Skianzug		1931	
	33 3	"	1	Sweater		1931	
	33 4	3	2	Rasiermesser		1936	
	33 5	3	2	Kartons Rasierklingen		1938	
	33 6	1	1	Paar Gummischuhe		1937	
	33 7	3	1	Anzug in grau	RM 140.—	1939	
	33 8	3	1	Anzug in grau	140.—	1939	
	33 9	3	4	Kombinationen	51.80	1939	
	34 0	3	6	Pyjamas	48.50	"	
	34 1	3	6	Paar Strümpfe	12.—	"	
	34 2	3	4	Sommerkombinationen	25.—	"	
	34 3	3	1	Paar Stiefel	25.—	"	
	34 4	3	6	Taschentücher	7.80	"	
	34 5	3	2	Hüte	6.—	"	
	34 6	3	1	Bademantel	25.—	"	
	34 7	3	1	Badeanzug	10.—	"	
	34 8	3	1 Dtz.	Kragen	10.—	"	
	34 9	3	1	Regenschirm	10.—	"	
Garderobe von Frau Charlotte Gottlieb	35 0	2	1	Wintermantel mit Pelz		1936	
	35 1	"	1	Ulster		1936	
	35 2	"	1	kl. Abendkleid		1937	
	35 3	"	3	Blusen		1935	
	35 4	2	1	Sommerkleid m. Jacke	RM 150.—	1938	
	35 5	"	1	Leinenkleid m. Cape		1936	
	35 6	"	1	Sommerkleid m. Mantel		1937	
	35 7	"	2	Sommerkleider		1937	
	35 8	"	1	Extrajacke		1936	
	35 9	"	1	Rock mit Jacke		1937	
	36 0	"	1	Wollkomplet	RM 320.—	1938	

Fortsetzung	Lfd. Nr.	Abschnitt ***	Stück	Gegenstand (genaue Bezeichnung)	Ein- kaufs- preis	Zeitpunkt der Anschaffung	Bemerkungen
Kleidung							
Frau	361	2	1	Wollkleid RM	150.—	1938	
Charl.	362	"	1	Kostüm m. 2. Röcken	250.—	"	
	363	"	1	Bluse	40.—	"	
	364	"	1	Sommermantel		1937	
	365	1	1	Paar Skistiefel		1931	
	366	"	1	Skianzug		1931	
	367	2	1	Korsett	28,—	1938	
	368	"	1	Paar Wanderschuhe		1937	
	369	"	3	Paar Schuhe Pumps		1937	Die Garderobe
	370	"	2	Paar Strassenschuhe		1938	von Frau
	371	3	3	Handtaschen		1936/37	Charlotte
	372	1	1	Thaterglas		1925	Gottlieb wurde
	373	2	div.	Blumen, Kragen, Scherpen etc.		1936/38	je nach Verbrauch
	374	"	1	Schürze		1935	und Verschleiss
	375	"	3	Paar Handschuhe		1938	sowie der Saison
	376	"	3	Mumper		1937	entsprechend
	377	"	1	Jacke		1938	ergänzt und
	378	"	1	Regenschirm		1936	durchgehend
	379	"	2	Basenmützen		1937	getragen.
	380	"	2	Filzhüte		1938	
	381	"	1	Filzhut		1938	
	382	"	1	Kappe		1938	
	383	"	3	Strohhüte		1937/38	
	384	"	1	Paar Morgenschuhe		1938	
	385	"	1	Bademantel		1936	
	386	"	6	Büstenhalter		1937	
	387	"	2	Dtz. Taschentücher		1936/38	
	388	"	1	Reiseuhr		1938	
	399	"	6	Schlüpfer, 4 Hemdchen		1938	
	390	"	2	Unterröcke		1938	
	391	"	3	Dtz. Strümpfe		1937/38	
	392	"	1	Bademantel		1938	
	393	"	1	Badeanzug		1937	
	394	3	1	Tüllkleid m. Unterkleid	69.40	1939	
	395	"	1	Sommerkleid RM	30.20	1939	
	396	"	1	Sommerkleid	33.30	"	
	397	"	1	Sommerkleid	51.05	"	
	398	"	1	Sommerkleid	57.30	"	
	399	"	1	Abendkleid	69.40	"	
	400	"	1	Kostüm m. Bluse	74.—	"	

852

Lfd. Nr. (*)	Abschnitt (**)	Stück	Gegenstand (genaue Bezeichnung)	Ein- kaufs- preis	Zeitpunkt der Anschaffung	Bemerkungen
Fortsetzung						
Kleidung						
von Frau						
Gottlieb						
401	3	1	Wollkomplet	RM 110.05	1939	
402	"	1	Wollkleid	49.--	"	Von Nr. 394 bis
403	"	1	Blume	2.95	"	Nr. 423
404	"	1	Kostüm	95.--	"	sind lediglich
405	"	2	Westen	36.--	"	Ergänzungen die
406	"	1	Abendjacke	45.--	"	sich nur auf das
407	"	1	Korsett	28.50	"	Notwendigste
408	"	1	Hut	15.--	"	beschränken und
409	"	1	Paar Schuhe m. Leisten	53.15	"	über den normalen
410	"	1	Paar Schuhe	49.15	"	Bestand nicht
411	"	1	Paar Schuhe	25.--	"	hinaus gehen.
412	"	1	Abendtasche	30.--	"	
413	"	1	Handtasche	20.--	"	
414	"	3	Schürzen	33.--	"	
415	"	8	Schlüpfer	24.30	"	
416	"	2 Dtz.	Paar Strümpfe	28.50	"	
417	"	1	Morgenrock	25.--	"	
418	"	3	Paar Handschuhe	15.--	"	
419	"	3	Paar Handschuhe	30.--	"	
420	"	1	Hut	39.--	"	
421	"	1	Bademantel	25.--	"	
422	"	1	Badeanzug	10.--	"	
423	"	1	Paar Überstiefel	10.--	"	
4						
5						
6						
7						
8						
9						
0						
1						
2						
3						
4						
5						
6						
7						
8						
9						
0						

Da die Garderobe und Leibwäsche gleichzeitig mit dem Umzugsgut beim Einladen in der Wohnung mit abgefertigt wird, erübrigt sich eine Auflistung für das Reisegepäck auf Sonderformular.

Lfd. Nr. (**)	Abschnitt (***)	Stück	Gegenstand (genaue Bezeichnung)	Ein- kaufs- preis	Zeitpunkt der Anschaffung	Bemerkungen
1						
2						
3						
4			Genehmigung			
5			Die Verbringung vorstehend aufgeführter Sachen Nr. 1 - 423			
6			(gestrichen Nr.) in das Ausland wird gemäß			
7			§ 57 des Gesetzes über die Vertriebsbewirtschaftung vom 12. Dezember 1933 genehmigt.			
8			Diese Genehmigung ist nicht übertragbar und wird drei Monate nach ihrer Erteilung			
9			Die Waren dieses Verzeichnisses bei der Auslieferung des hierin aufgeführten Lagersguts			
0			unaufgefordert dem abreisenden Beamten auszuliefern.			
1			Die Nichtbefolgung dieser Anordnung ist gemäß § 62 Abs. 1 Ziff. 6 des Vertriebsgesetzes strafbar.			
2			Hamburg, den -9 JUN 1939			
3			Der Oberfinanzpräsident Hamburg			
4			(Vertriebsstelle)			
5			Im Auftrag			
6			2) Woll F 31			
7			J. 9.			
8						
9						
0						
1						
2						
3						
4						
5						
6						
7						
8						
9						
0						
1						
2						
3						
4						
5						
6						
7						
8						
9						
0						

Der Oberfinanzpräsident Hamburg
(Denkenstelle)

F. 21 / 31516 / 39

53

Burstah

5.6.1939

Die uns heute von Herrn Siegfried Gottlieb und Frau Charlotte Susanne Gottlieb Hamburg, Faassweg 8, zur Schätzung vorgelegten Gegenstände setzen sich wert- und gewichtsmässig wie folgt zusammen.

A u f l a g e w e r t l o s

12 Essgabeln	3 Nussknacker
24 Dess. Gabeln	1 Gebäckzange
23 Dess. Messer	1 Teesieb
12 Dess. Löffel	1 Teesieb
12 Esslöffel	1 Kuchensäge
12 Mokkalöffel	1 Gemüselöffel
12 Teelöffel	1 Kartoffellöffel
12 Fischmesser	1 Saucenlöffel
12 Fischgabeln	1 Bratenbesteck
12 Essmesser	1 Fischvorlegebesteck
12 Obstgabeln	1 Trängierbesteck
12 Eislöffel	2 Lichttropfer
• Kuchengabeln	2 Korken
• Eislöffel	1 Flaschenhalter
• Fischgabeln	1 Toastständer
• Fischmesser	4 Flaschenuntersätze
12 Obstmesser	1 Kammerschale
12 Hammergabeln	2 Butteruntersätze
2 Zuckerstreuer	1 Obstsalatschale
1 Salzlöffel	2 Gemüseschalen
1 Mokkalöffel	1 Deckel
2 Nusspicker	1 kl. Schale
2 Buttermesser	1 Ständer
1 Tortenheber	1 Toastständer
1 Gebäckheber	

Die oben genannten Gegenstände wurden heute von uns ordnungsgemäss verpackt und versiegelt und befinden sich im Paket No. 32

W E B
Hamburg, Grödenstr. 43-45

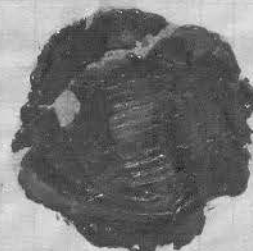

Einzelgenehmigung

21/ 31516/39
/

Verfügung / Erwerb / Verschwendung / Zahlung ^{über} von

1 Paket, gerieg. 'Wempe' H-32
mit auf. Kasse, etc.
zum Abrechnen

Wie u. ... beantragt — genehmigt.

Dies: Genehmigung verliert nach einem Monat ihre Gültigkeit.

Hamburg, den 13. JUN 1939

Der Oberfinanzpräsident Hamburg

(Deutscher Stelle)

Im Auftrage

11. Wöl. Nr. 31

1. 9.

OR

Der Oberbürgermeister Hamburg
(Wasserschloß)

731/51577/39

54

II

Burstah

6.6.1939

S i l b e r

1 Gebäckzange 0,800 S. 40 gr.	RM.	1.12
1 Teesieb 0,800 S. 90 gr.	"	2.50
1 Zuckerlöffel 0,800 S. 20 gr.	"	- .56
1 Sahnelöffel 0,800 S. 43 gr.	"	1.20
1 Sahnelöffel 0,800 S. 34 gr.	"	- .95
1 Sieb 0,800 S. 60 gr.	"	1.68
1 Sahnelöffel 0,800 S. 70 gr.	"	1.96
1 Sahnelöffel 0,800 S. 96 gr.	"	2.68
1 Gemüselöffel 0,800 S. 60 gr.	"	1.68
1 Gemüselöffel 0,800 S. 80 gr.	"	2.24
2 Gemüselöffel 0,800 S. 75 gr.	"	2.10
1 Salatbesteck 0,800 S. 169 gr.	"	4.75
1 Salatbesteck 0,800 S. 180 gr.	"	5.04
1 Salatbesteck 0,800 S. 180 gr.	"	5.04
2 Kartoffellöffel 0,800 S. 190 gr.	"	5.35
17 kl. Löffel 0,800 S. 180 gr.	"	5.04
3 kl. Löffel 0,800 S. 60 gr.	"	1.68
1 kl. Löffel 0,800 S. 22 gr.	"	- .60
12 Mokkalöffel 0,800 S. 180 gr.	"	6.30
18 Mokkalöffel 0,800 S. 162 gr.	"	4.50
24 Mokkalöffel 0,800 S. 192 gr.	"	3.08
1 Gebäckzange 0,800 S. 33 gr.	"	- .92
2 kl. Löffel 0,800 S. 17 gr.	"	- .45
12 Salzlöffel 0,800 S. 516 gr.	"	14.40
1 kl. Gabel 0,800 S. 10 gr.	"	- .28
1 Spargelheber 0,800 S. 15 gr.	"	- .42
2 Löffel 0,800 S. 100 gr.	"	2.80
1 Zuckerzange 0,800 S. 15 gr.	"	- .42
1 Zierlöffel 0,800 S. 20 gr.	"	- .65
1 Traubenschere 0,800 S. 65 gr.	"	1.82
1 Bismesser 0,800 S. 110 gr.	"	3.08
1 Tortenheber 0,800 S. 120 gr.	"	3.36
1 Pillendose 0,800 S. 20 gr.	"	- .56
1 kl. Becher 0,800 S. 19 gr.	"	- .53
2 kl. Ascher 0,800 S. 48 gr.	"	1.34
1 loser Messergriff 0,800 S. 17 gr.	"	- .47
1 Saucenlöffel 0,800 S. 70 gr.	"	1.95
1 Saucenlöffel 0,800 S. 70 gr.	"	1.95
1 Salatbesteck 0,800 S. 230 gr.	"	6.45
1 Fischvorlegebesteck 0,800 S. 315 gr.	"	7.85
1 Fischvorlegebesteck 0,800 S. 195 gr.	"	5.45
1 kl. Vase 0,800 S. 39 gr.	"	1.09
1 kl. Vase 0,800 S. 20 gr.	"	- .56

Summa

RM. 117.85

Der Oberbürgermeister Hamburg
(Beauftragte)

7.11.1939

III

Burslak

7.6.1939

Übertrag	RM. 117.85
1 kl. Schale 0,800 S. 45 gr.	" 1.25
1 kl. Korb 0,800 S. 20 gr.	" -56
1 Serviettenring 0,800 S. 25 gr.	" -70
1 Deckel 0,800 S. 45 gr.	" 1.25
1 Ascher 0,800 S. 130 gr.	" 3.65
2 Leuchter 0,800 S. 80 gr.	" 2.25
1 Lichttropfer 0,800 S. 30 gr.	" -84
5 Teeeinsätze 0,800 S. 530 gr.	" 9.80
1 Zig. Kasten 0,800 S. 40 gr.	" 1.12
1 kl. Korb 0,800 S. 355 gr.	" 9.94
1 Schale 0,800 S. 285 gr.	" 7.94
1 Vase 0,800 S. 100 gr.	" 2.80
1 Vase 0,800 S. 95 gr.	" 2.70
1 Zuckertopf 0,800 S. 260 gr.	" 7.25
2 Vasen 0,800 S. 130 gr.	" 3.65
1 Vase 0,800 S. 110 gr.	" 3.08
1 Vase 0,800 S. 57 gr.	" 1.59
1 kl. Vase 0,800 S. 50 gr.	" 1.40
1 Ascher 0,800 S. 68 gr.	" 1.80
1 Vase 0,800 S. 155 gr.	" 4.06
1 Rahmtopf 0,800 S. 225 gr.	" 6.30
19 Dess. Löffel 743 gr.	" 20.80
18 Esslöffel 1110 gr.	" 31.08
18 Eislöffel 403 gr.	" 11.28
18 Obstgabeln 378 gr.	" 10.58
18 Dess. Gabeln 711 gr.	" 19.80
18 Fischmesser 963 gr.	" 26.96
18 Fischgabeln 630 gr.	" 17.64
18 Essgabeln 1161 gr.	" 33.50
18 Teelöffel 420 gr.	" 11.75
1 Teelöffel 17 gr.	" -47
4 Bahnelöffel 168 gr.	" 4.70
18 Obstmesser 600 gr.	" 16.80
18 Dess. Messer 864 gr.	" 24.19
18 Essmesser 1490 gr.	" 41.20
1 Pokal 165 gr.	" 4.60
1 Kaffeekanne 400 gr.	" 11.20
1 Binarmiger Leuchter 400 gr.	" 11.20
1 " " 400 gr.	" 11.20
1 " " 400 gr.	" 11.20
3 kl. Körbe 201 gr.	" 5.60
1 Vase 170 gr.	" 4.70
1 Pokal 339 gr.	" 9.50
	=====
Summa	RM. 532.29
	=====

56

Der Oberbürgermeister Hamburg
(St. 1000)
7.6.1939

IV

Burstah

7.6.1939

Übertrag:

RM. 532.29

1 Suppenlöffel 230 gr.	"	6.45
12 Salzfabser 144 gr.	"	4.03
1 Buttermesser 17 gr.	"	- .48
1 Gebäckheber 32 gr.	"	- .90
1 Zig. Etui 85 gr.	"	2.40
1 Korb 190 gr.	"	5.30
1 Korb 500 gr.	"	14.-
1 Korb 500 gr.	"	14.-
1 Korb 600 gr.	"	16.80
1 Schale 210 gr.	"	5.85
1 Leuchter 656 gr.	"	18.35
1 Korb 285 gr.	"	6.98
1 Sauciere 500 gr.	"	14.-
1 " 500 gr.	"	14.-
1 " 375 gr.	"	10.50
1 Teekanne 600 gr.	"	10.80
1 Kaffeekanne 700 gr.	"	19.60
1 Tablett 1200 gr.	"	33.60
1 gr. Korb 800 gr.	"	22.40
1 gr. Korb 410 gr.	"	11.48
1 Fruchtschale 1150 gr.	"	32.20

Summa RM. 802.41

Hamburg, 7.6.1939

1/

Einzelgenehmigung

F 31/31517/39

Verfügung / Erwerb / Verschönerung / Zahlung ^{hat} von
3 (drei) Paketen, genies. Waare Nr. 33, 34 + 35
auf Silber gemäß Aufzeichnung

wie umseitig beantragt — genehmigt.
Diese Genehmigung verliert nach einem Monat ihre Gültigkeit.

Hamburg, den 13. JUN 1939
Der Oberfinanzpräsident Hamburg
(Devisenstelle)
Im Auftrag

2/ Wol. T. 3,
1. 9.
JR

Der Oberfinanzpräsident
(Hochfinanz)

F 11/11 578/59

57

V

Burstah

7.6.1939

-----S c h m u c k-----

1 Nadel, Brillant mit Edel Opal, Gold 585, 22 Steine	RM. 900.-
1 Ring, Brillant 2 Steine, div. Rosen, Gold 585, mit Platin div. Rubin Splitter	" 800.-
1 Ring Platura, 1 echte Perle, div. Brill.	" 600.-
1 Brill. Nadel, div. Brill. Rosen, div. kl. Brill.	
1 gr. Stein, Platin 585 Gold	" 1200.-
1 Herren Taschenuhr 585 Gold, Glashütterwerk, 50 gr. Goldwert	" 100.-
Werk	" 300.-
1 Herren Armbanduhr Stahl, Gehäuse wertlos, Werk	" 60.-
1 Armband 585 Gold mass. 30 gr. Goldwert	" 60.-
1 Schloss 585 Gold, div. Brill. Rosen, 1 Rubin	" 20.-
1 Perlkette wertlos	
1 Schmetterling wertlos	

Summa

RM. 4040.-

CH-75 HESSEN, 19. JUNI 1939

3 11/11 578/59

Einzelgenehmigung

31/31518/39

~~Verfügung / Erwerb / Verschwendung / Zahlung~~

1. Paket, genies. Wanne Nr 36

and. T. J. Smith, general business

note unseitig beantragt — genehmigt.

Diese Genehmigung verliert nach einem Monat ihre Gültigkeit.

Hamburg, den 13. JUN 1939

Der Oberfinanzpräsident Hamburg

(Devil's Ale)

Im Auftrag

8/ Wal. T³ 31

19.

OK

HERBERT EIDEN
BANKGESCHÄFT - DEISENBANK

FERNRUF: SAMMELNUMMER 34 14 61
BANK-KONTEN:
REICHSBANK UND DEUTSCHE BANK
BÖRSENSTAND: PFILER 49 PLATZ B

HAMBURG 11, DEN
ADOLPHSBRÜCKE 11, HPT.

20. Juli

19 39

An den Herrn
Oberfinanzpräsidenten (Devisenstelle)
Hamburg

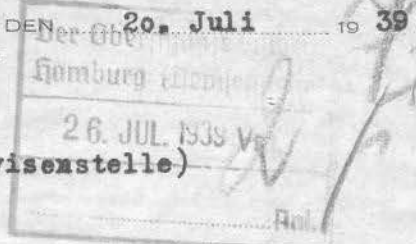

Betr. F 31 Auswanderer Akte Siegfried Gottlieb und Frau früher Hamburg
jetzt London (Staatsangehörigkeit von Honduras und Deutschland)

Es wird bei Ihnen von der American Express Co. noch nachträglich ein Antrag zur Versendung von Tischsilber und Schmuckstücken an Obengenannten gestellt. Die Sachen sind von der Firma Wempe ordnungsgemäß verpackt und versiegelt.

Hierzu bemerke ich, dass Herr Siegfried Gottlieb mir bei seiner Ausreise eine Quittung der Staatlichen Leihanstalt in Hamburg Gotenstrasse übergeben hat, wo er s.Zt. die obengenannten Sachen vorsorglich abgeliefert hatte, da er nicht genau wusste, ob er durch seine doppelte Staatsangehörigkeit dazu verpflichtet war oder nicht. Später ist die Abholung der Sachen versäumt worden und erst jetzt auf Grund der Vorlage des ausländischen Passen (Honduras) erfolgt.

Zum Beweis, dass es sich um früher eingelieferte Sachen handelt, kann ich Ihnen lediglich eidesstattlich versichern, dass mir die Originalquittung und eine Kopie des Gottlieb über die abgelieferten Sachen vorgelegen hat, wogegen ich die Sachen vom Leihhaus in der Gotenstrasse erhalten habe. Irgendwelche amtliche Schriftstücke des Leihhauses habe ich nicht wieder zurück erhalten.

Ich hoffe, dass die Genehmigung zur nachträglichen Mitnahme resp. Nachsendung der genannten Gegenstände erteilt wird und zeichne

Heil Hitler!

ppa. Herbert Eiden

an H. Salpeter.

28. JUL 1939

lin.

*gen. erhalten
SA 18/8*

*F-19: Gottlieb hat seit 3.3.39
die Staatsangehörigkeit von Honduras
Photo-Kopie vom Pass hat vorgelegen
18.8.39. Ka.*

78

Burstah 21.7.39

Die uns heute von Herrn Siegfried Gottlieb u. Frau z. Zt. London zur Schätzung vorgelegten Gegenstände setzen sich wert- und gewichtsmässig wie folgt zusammen:

S c h m u c k

1 Armreifen	0,585 Gold	15 gr.	RM	27.--
1 Platinring		4,3 gr.	"	8.--
1 D. Ring m. 1 Kulturperle	0,585 G.	1,5 gr.	"	14.--
1 D. Armbanduhr	0,750 G.	2,5 gr.	"	6.--
1 Herren Sav. Uhr	0,585 G.	20 gr.	"	37.--
1 Nadel	0,585 G.	3 gr.	"	5.60
1 Nadel	800 S.	5 gr.	"	-15

B e s t e c k e 800 Silber

12 Dessertlöffel innen Kitt	a 8 gr.	96 gr.	"	2.60
12 Fischmesser	"	a 8 gr.	"	2.60
12 Fischgabeln	"	a 8 gr.	"	2.60
1 Saucenlöffel		61 gr.	"	1.75
1 Kompottlöffel		41 gr.	"	1.15
1 Salatbesteck		162 gr.	"	4.50
1 Dessertlöffel		34 gr.	"	1.--
3 Teelöffel		66 gr.	"	1.90
4 Teelöffel		97 gr.	"	2.15
5 Teelöffel		93 gr.	"	2.50
1 Teelöffel		13 gr.	"	40
5 Moccablöffel		46 gr.	"	1.30
1 Eislöffel		12 gr.	"	35
1 Sardinengabel		5 gr.	"	15
1 Salzlöffel		4 gr.	"	12
2 Fleischgabeln innen Kitt	a 6 gr.	12 gr.	"	35
1 Butter-u. Käsebesteck		16 gr.	"	45
1 Buttermesser		8 gr.	"	20
4 Fleischgabeln	a 6 gr.	24 gr.	"	70
1 Gebäckscheere		28 gr.	"	50

B o n s t i g e G e g e n s t ä n d e

1 Brotkorb rund	800 Silber	410 gr.	"	11.50
1 Brotkorb oval	800 "	274 gr.	"	7.65
1 Teelöffelkorb	800 "	87 gr.	"	2.45
1 kl. Schale	800 "	37 gr.	"	1.05
1 kl. Schale rund	800 "	17 gr.	"	50
2 Serviettenringe	800 "	33 gr.	"	95
2 Untersätze m. Holz	a 140 gr.	280 gr.	"	7.85
1 Rahmtopf	800 Silber	115 gr.	"	3.20
1 Zuckertopf	800 S.	106 gr.	"	2.95
1 Blumentopf	800 S.	40 gr.	"	1.10
1 Schüssel	800 S.	266 gr.	"	7.50

Summa RM 171.72

Die oben genannten Gegenstände wurden heute von uns ordnungsgemäss verpackt und versiegelt und befür sich in den Paketen No. 69 u. 70

i. d. Hch.

Durchschrift zum Antrage

auf Erteilung einer Genehmigung zu Zahlungen aus Sperrguthaben.

152

Reicht der Kontoinhaber den Antrag unmittelbar aus dem Auslande ein, so ist zur Beschleunigung der Auszahlung nach Möglichkeit die Anschrift der kontoführenden Bank einzusetzen. Nur wenn der Kontoinhaber aus besonderen Gründen die unmittelbare Zusendung des Genehmigungsbescheides an seine ausländische Adresse wünscht, ist die letztere einzusetzen.

Anschrift des Antragstellers:
(Vom Antragsteller auszufüllen)

Name: Auguste Wilhelms
per Adr. Fa. Maass & Riege,
in Hamburg 1
Bugenhagenstr. Nr. 5

Ich beantrage ~~im Auftrage von*~~ die Freigabe*) von
~~Umsatz*)~~
insgesamt RM 1.000.-- zahlbar in monatlichen einer 1.000.--
(Betrag) vierteljährlichen Raten von RM*)
zu Lasten des ~~Vorzugs~~ Sperrguthabens*), — des Auswandererguthabens*) — ~~des Handels~~ Sperrguthabens*)
bei der Fa. Herbert Eiden, Hamburg
(Name der das Sperrkonto führenden Bank)

Kontoinhaber: Israel Siegfried Gottlieb in: England
(Name und Wohnort des Auswanderers — Ausländers) (Land)
(Bei Auswanderern letzter ständiger inländischer Wohnsitz: Hamburg, Faassweg 8
(Ort)

(Straße und Hausnummer)

Die Zahlung*) erfolgt an: RM: 540.-- an die Hamburg-Amerika-Linie, Hamburg
~~Umsatz*)~~ " 460.-- an Herrn Israel Siegmund Gottschalck,
Hamburg

Verwendungszweck: zum Zwecke der Auswanderung

(Beweiskräftige Unterlagen: z. B. Rechnungen, Steuerliche Unbedenklichkeitsbescheinigung, Schenkungserklärung usw. sind beizufügen. Ausführliche Begründung nötigenfalls in doppelter Ausfertigung auf besonderen Blättern)

Herr Israel Siegmund Gottschalck bezieht eine laufende Unterstützung
aus dem obigem Konto.

(Werden mehrere Zahlungen beantragt, so sind diese nach Zahlungsempfänger und Verwendungszweck geordnet in doppelter Ausfertigung auf besonderen Blättern zusammenzustellen.)

Beigefügt sind 2 Stück Belege.

An den

Oberfinanzpräsidenten
— Devisenstelle —

in H a m b u r g

Hamburg, den 14. November 1940
(Ort)

Unterschrift: Auguste Wilhelms
Auguste Wilhelms, Bevollmäc-
des Herrn Israel Siegfried Got-
Wohnung: Hamburg 1
Bugenhagenstr. 5