

In den
Bezirks-
Gerichts-
vollzieher

Art der Exekution und Verbleib der Akte

ig. Kisten
1 Koffer

Gepüßt,
Hamburg, den 18. Juli 1941
Der Pflegsbeamte

J.R. Nr. 38141
Eingegangen am: 23.5.41
Börsen
Gerichtsvollzieher in
Hamburg

Richard Dr. Kempe

Lgb. D 11

Von Börsen zur
unbefristeten Vollziehung.
Bldg. den 23. Mai 1941
Müller
F. H.

Geheime Staatspolizei
Polizeileitstelle Hamburg
Nr. II B 2 - 2068 /41

Hamburg, den 29.4.1941

An die
Gerichtsvollzieherei
bei dem Amtsgericht Hamburg
in H a m b u r g
Drehbahn 36

Lgb. D 11

Betrifft: Versteigerungsauftrag. 342

eingeg.
- 7. Mai 1941

Sie werden hiermit beauftragt, das beschlagnahmte Umzugsgut
des Juden Richard Israel K e m p e , zuletzt
wohnhaft gewesen in Oderberg/Mark
in freiwilliger Versteigerung zu verkaufen. Das Umzugsgut
19 Kisten, 1 Koffer im Gesamtgewicht von 2665.- kg. ist
bisher von der Firma 2447.-

G a e r t n e r & Co., Hamburg 1, Altstädterstr. 17
unter der Signierung RK 1-20
verwahrt worden. Die Firma ist von der Beschlagnahme in Kennt-
nis gesetzt und angewiesen worden, Ihnen das Gut in Ihren
Räumen, Drehbahn 36, anzuliefern. Ich bitte, das Versteigerungs-
protokoll und Abrechnung mit einem Durchschlag nach hier zu
geben und den Versteigerungserlös nach Abzug der Kosten auf das
Konto

"Staatspolizeileitstelle Hamburg"
bei der Deutschen Bank, Filiale Hamburg, zu überweisen.



I. A. Stöckhe
1.- RM Urfindensteuer
in Marken entwertet.
Hamburg, - 9. Juni 1941

Handwritten signature

Am 19. Mai 1941 sind
19. Briefe und 1 Paket eingekommen.
Türken
P. Pappe.

Ankunft über von der Germanen Staats-
polizei beschlagnahmte Briefe befindet
sich in Akte Plinzenthal (Lg. Nr. D. 15)
Osthausen

935

für den Auktionator

mit/ohne * Begleitsendung laut besonderem Abliefererschein.

Im Auftrage der Gestapo Hamburg empfangen Sie durch die untengenannte Möbelspeditionsfirma, für Rechnung wen es angeht, die nachstehend unter A. genannte Sendung. Ich / Wir bitten um ordnungsgemäße Empfangsbestätigung durch Rückgabe der beiliegenden Ablieferbescheinigung an die Möbelspeditionsfirma.

Hamburg, den

E. Gaertner & Co.

G. M. B. H.

Stempel und Unterschrift der
auftraggebenden Speditionsfirma

Betr.: Aktenzeichen: a) des Spediteurs

b) der Gestapo

Name des Eigentümers:

A. 1 Stück Möbellift: Signatur / Nr.:
Sendung: *

R.K. A-17-17 "Krit
20 = A Belfer

Gesamtkollizahl: 80 Maße: 2417 Gewicht: 2417 kg

Abzunehmen am: 27.8.91 Uhr: Lagerort: 24111-7/89/18

Anzuliefern an: Herrn Dr. Grottel

Straße: Lokal:

B. Die zur Sendung gehörende nachstehende Begleitsendung wird angeliefert durch:

Nicht vom Spediteur auszufüllen

Mit der Anlieferung der Sendung zu A. wurde beauftragt

die Möbelspeditionsfirma:

am :

Die Begleitsendung wird mit besonderem Abliefierauftrag angeliefert.

Deutsche Spedition G.m.b.H. Berlin
Zweigniederlassung Hamburg

19 Kisten u. 1 Koffer

1 Gitarre

1 Tischlampe ohne Schirm

2 Bronzen

1 Kiste Privatsachen in Sachen

Lich. Lampe erhalten

f. jüd. Religionsverh.
Paul G. G. G.

30.5.41

1 Wanduhr

1 Schreibmaschine Erika

1 Kasten mit alten
Taschenuhren

2 Taschenuhren, 1 Stativ

1 elektr. Eisenbahn

Blatt 10-



Hamburg, den 22 Mai 1941

Firma

Geacht-vollzueherei

HAMBURG

Trebbahn 86

Aktenzeichen:

Lu 100

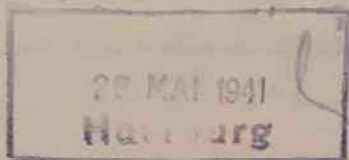

RECHNUNG

für Geheime Staatspolizei, Staatspolizeileitstelle, Hamburg

Betr. Versteigerung von Umzugsgut

gemäß Beschlagnahmeverfügung Gestapo, Tgb.-Nr.

182 2068/41

vom

29/4 41

Eigentümer:

Richard Israel Kempe, Oderberg / Mark

Sendung:

R.K. 1-20 = 19 Kisten + 1 Koffer = 2665

angeliefert am

19/5 41

lt. Ablieferschein Nr.

935

2417 kg

A. Vorkosten

R.M.

1. Restforderung des Inlandspediteurs:

Firma

lt. Anlage

2. Inkassoprovision gemäß Tf. U 3, Zf. I/2

%

3. Restlagerkosten vom

1/3 41

bis

31/5 41 = 3 M

a) Lagergeld

70.70 kg + Monat.

52.50 R.M.

b) Lagerversicherung

v. 10/3 - 10/6 41

14.80 ✓

68.05 ✓

4. Umlagerungskosten infolge behördlicher Sicherungsmaßnahmen

von

Seh 59

nach

Lords. Com. Sandkorgerei

a) Transportkosten

2500

kg zu

- 50

12.50 R.M.

b) Transportversicherung 1/4 ‰ auf R.M.

c) Police und Steuer lt. Auslage

Wägen + Abschieben am Seh. 59 (Kargeld)

12.50 ✓

Wägen + Aufnehmen bei Lords. Com.

6.50 ✓

Spez. Kostgeld in Verbindung mit Umlagerung - 50 %

11.25 ✓

12.50 ✓

Übertrag

R.M.

110.80 ✓



zur Rechnung an Firma

Gemeinnützige, Hg

22 MAI 1941
Hamburg

Übertrag

RM

110.80 ✓

B. Transport- und Speditionskosten

1. Absetzen vom Lager bzw. Kaischuppen lt. Auslage

7.50 ✓

2. Zollabfertigung gemäß Tf. U 3, Zf. II/2 bzw. III/2

a) Zollbefund-Beschaffung

7.50 RM ✓

b) Zollfreischreibung

15.00 25.- " ✓

32.50 ✓

3. Transportkosten zum Auktionslokal gemäß anliegender Rechnung

106.25 ✓

4. Transportmittelunfall-Versicherung gemäß Tf. U 3:

a) Versicherung einschl. Besorgung für

6750.- RM 4.25 RM ✓

b) Police und Steuer lt. Auslage

25.- " ✓

4.50 ✓

5. Speditionsprovision gemäß Tf. U 3, Zf. II/3 bzw. III/3
zu 1.50 RM. je 100 kg

55.- ✓

220
Schlußabwicklung, Überwachung und Korrespondenz für Monate
gemäß Tf. U 3, Zf. II/4 bzw. III/4 zu 2.50 RM. je 100 kg

62.50 ✓

7800
110
usped-Vermittlungsgebühr:

a) 5% auf 106.25 RM. gemäß B/3

5.30 RM ✓

b) Rechnungsprüfung

3.- " ✓

8.30 ✓

RM

387.35 ✓

Geprüft
Deutsche Spedition G. m. b. H.
Hamburg

zur gefl. Vergütung

*10.6.41
130.*

Laufschriftzettel Bl. 22

Konto Hamburg

Nr. 69757

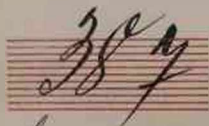

Reichs-
mark



an

E. Gaertner & Co GmbH. H.

in

H a m b u r g



(Für Vermerke des
Auftraggebers)

Kenye
57 DR. 38

KB

143/41



Das Postfachamt sendet diesen Abschnitt dem Auftraggeber

Stempel des Postfachamts

Diese bei Einreichung an das Postfachamt jeden Laufschriftzettel hier einzeln nach hinten umzuschlagen

Ar

Firma:

Hamburg, den 20. Mai 1941

Wilhelm Hertel
Spedition u. Abteilungsport
Hamburg 19
Lindendamm 24-25

An Speditionsfirma

R. Goertner & Co.,

HAMBURG

20. Mai 1941
Hamburg

RECHNUNG

betr. Abtransport von Auktionsgut.

Ihr Zeichen: XU 1508

Aktenzeichen Gestapo

Tgb. Nr. II. B. 2
2068/41

Ihr Anlieferauftrag Nr. 935

vom 14. Mai 1941

Eigentümer: Richard Israel Kempe, früher Oderberg/Mark

Sendung: R.K. 1/19 19 Kisten

Meter 2417 kg

von Lagerort 20 1 Koffer
Sandthorquai 34, Cords

nach Gerichtsvollzieheramt

für Auktionator:

Draubahn 36

Gemäß Tarif U/2 - Abtransport

1. Abfuhr und Anlieferung Meter 2417 kg

RM 75.--

2. Schnee- u. Eiszuschläge am auf RM %

3. Schwergewichtszuschlag:

Stück RM

4. Metergeld Meter

5. Rücktransport des Leerlifts einschl. Absetzen

6. Lagermiete für Leerlift für den 1. Monat

Auspacken und Hineintragen a RM 1,25 % kg

31.25

RM

106.25

zur gefl. Vergütung

Anlage: 1 Ablieferbescheinigung Nr. 935

Zahlbar innerhalb von 6 Tagen

auf: Bankkonto: Hamburger Sparkasse v. 1827, Konto 11/66

Postscheckkonto: Hamburg 17893

Bürkner

19. Juni

1.

==== S221 38.

An die

Geheime Staatspolizei ,
Staatspolizeileitstelle ,
H a m b u r g .
=====

===== Lgb.D.Nr. 11/41.

In Sachen Umzugsgut Richard Israel K o m p e
(Tgb.Nr. II E 2 - 2068/41) erhalten Sie beifolgend 2 Abschriften
vom Versteigerungsprotokoll nebst Abrechnung sowie Duplikat-
rechnungen des Spediteurs E. Gaertner & Co.

Es ist alles verkauft.

deym
Justizinspektor.

deym
Justizinspektor

erhalten: Hartmann

• 2 Juli 1941

Bürkner

13. Juni

1

An die Geheime Staatspolizei,
Staatspolizeileitstelle,
H a m b u r g .

Lgb D 11

Tgb. No. II B 2-2068/41.

In S ehen Umzugsgut R. K e n p e
erhalten Sie nb-i

1 Album enthaltend Briefmarken.

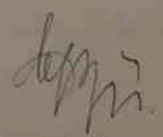
Justizinspektor

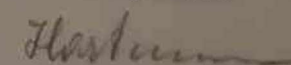
erhalten: 

•2 Juli 1941

E o b s i e n
Gerichtsvollzieheramt
Abteilung V.

In allen Eingaben in dieser Sache
ist die nachstehende Geschäftsnummer
anzugeben.

Geschäftsnummer:

57 D.R. Nr. 38/41.
~~Verf. Nr. XXXXXXXXXXXXXXXXXX~~

Hamburg, den 29. Mai

1941.

Auf Antrag der Geheimen Staatspolizei, Staatspolizeileitstelle,
H a m b u r g .

i/S. Umzugsgut Richard Israel K e m p e - 11 B 2 - 2068/41.

ist auf heute, Termin zur öffentlichen Versteigerung d

~~XXXXXXXXXXXXXXXXXXXXXXXXXXXX~~



10. 22 Urkundenheuer
in Marken entwertet
Hamburg - 2. Juni 1941

Abplan

in den Versteigerungshallen des Gerichtsvollzieheramts, Drahbahn 36, —

anberaumt

Zeit und Ort der Versteigerung sind unter allgemeiner Bezeichnung der zu versteigernden Sachen durch Veröffentlichung im hiesigen „~~Antiquar-Anzeiger~~“, „Hamburger Fremdenblatt“, „Hamburger Anzeiger“, „Hamburger ~~Blatt~~“, in den „Hamburger Nachrichten“, in der „Hamburger Volkszeitung“ öffentlich bekannt gemacht worden.

Nachdem sich keine Anzahl kaufslustiger Personen eingefunden hatte, wurde diesen eröffnet:

1. Die zur Versteigerung gelangenden Gegenstände werden ~~öffentlich~~ verkauft.
 2. Bei der Versteigerung kommt der Vertrag erst mit dem Zuschlag zustande. Ein Gebot erlischt, wenn ein Übergebot abgegeben oder die Versteigerung ohne Erteilung des Zuschlags geschlossen wird. Dem Zuschlag an den Meistbietenden geht ein dreimaliger Aufruf voraus.
 3. Die Ablieferung der zugeschlagenen Sache an den Meistbietenden erfolgt sofort nach erteiltem Zuschlag gegen bare Zahlung.
 4. Wird das Kaufgeld nicht logleich bezahlt, so wird die betreffende Sache anderweitig versteigert; der Meistbietende wird zu einem weiteren Gebote nicht zugelassen, er haftet für den etwaigen Ausfall; auf den Mehrerlös hat er keinen Anspruch.
 5. Der Meistbietende hat ein Kavaliersgeld in Höhe von ~~5~~ des Kaufpreises zu zahlen.
- Sodann wurde mit der Versteigerung verfahren wie folgt:

Pfandverkauf.

Nr.	Bezeichnung des Gegenstandes	Name des Erstchens	Meistgebot		Kav. Geld 6%		Bemerkungen
			R.M.	Pf.	R.M.	Pf.	
1	19 Kisten u. 1 Koffer	Shroder	6 70		1.-		✓
2	1 Gitarre	Udvarny	9. 40		1 40		✓
3	1 Tischlampe ohne Schirm	Pichter	2 60		40		✓
4	2 Bronzen						
5	2 Vasen	Modersiedler	2 30		35		✓
6	4 Teile Nippes						
7	3 Teile Porzellan	Holz Greifwälderstr 8	1 30		20		✓
8	1 Fruchtschale						
9	1 gr. elektr. Tischaufsatz	Modersiedler	3 -		45		✓
10	3 Teile Bronze	Fels	4. 20		65		✓
11	2 Fruchtkörbe						
12	6 kl. Teile Silber						
13	1 Wanduhr	Heckner Klausplatz 2	2 20		35		✓
14	1 Schreibmaschine Erika	Winkler H. Leimertstr 30	60.-		7.-		✓
15	1 Kasten mit alten Taschenuhren	Spiegelberger	18 50		2 75		✓
16	2 Taschenuhren, 1 Stativ	Modersiedler	14 -		2 10		✓
17	1 elektr. Eisenbahn	Holz	13 50		2 -		✓
18	1 Tintenfass und 8 Teile Messing	Jansen Überweg	1 10		15		✓
			138.80		20.80		

Nr.	Bezeichnung des Gegenstandes	Name des Erstehers	Meistgebot		Rev. Geld 6 ^o		Bemerkungen
			R.M.	Pf.	R.M.	Pf.	
		Übertrag	138.	80	20	80	✓
19	1 Schreibtischuhr	Jansen	3	-	45		
20	1 elektr. Plätteisen 1 Rauchverzehrer	hry	2	90	45		✓
21	1 Handkoffer mit 3 Handtaschen	Modschiedler	7.	40	1	55	✓
22	1 Schreibmaschine Adler mit Kasten	Freitag Sim. G. Nr. 25	142.	-	21.	30	✓
23	7 Wandteller	Modschiedler	1	-	15		✓
24	3 Bilder unter Glas	} Modschiedler					
25	3 dto. u. 1 Bilderrahmen		6	40	95		✓
26	3 Bilder unter Glas						
27	1 kompl. Fahrrad, ausein- andergenommen	Böhrmann	67.	-	10.	05	✓
28	1 Kasten m. Werkzeug	Spiegelberger	5.	60	85		✓
29	1 Koffer m. div. Kleinig- keiten	Präpant Blanken. Handtr 181	6	-	90		✓
30	1 Singer Nähmaschine auseinandergenommen	Hitsch	85.	-	12.	75	✓
31	1 Volksempfänger	Hitsch	41.	-	6.	15	✓
32	1 Papierkorb	Bernhardt	-	50	15		✓
33	ca. 25 Bücher	Vogel	5	-	75		✓
34	ca. 60 dto.	desgl. Übertrag	6.	-	90		✓
			517.	60	77.	40	✓

Nr.	
35	
36	
37	
38	
39	
40	
41	
42	
43	1
44	1
45	2
46	1
47	1
48	1
49	1
50	1
51	1

Nr.	Bezeichnung des Gegenstandes	Name des Erfinders	Meistgebot		Rev. Geld 6%		Bemerkungen
			R.M.	Pf.	R.M.	Pf.	
		Ueberrag	517.	60	77.	70	✓
35	ca. 50 Bücher	Vogel	6	50	1.	-	✓
36	ca. 45 dto.	Vogel	10.	50	1	55	✓
37	ca. 30 dto.	Barné	5	-	7	5	✓
38	ca. 40 dto.	Barné	6	-	9	0	✓
39	20 Bände Meyers Konversations Lexikon 1958/9	Althaus	12	-	1	80	✓
40	ca. 35 Bücher	Barné	7.	-	1	55	✓
41	ca. 85 dto.	Vogel	10.	-	1	50	✓
42	ca. 100 dto.	Barné	10	-	1	50	✓
43	1 Nähtisch, stark def.	Kühl I	3	20	5	0	✓
44	1 weisslack. Tisch	Borenwick	2	40	3	5	✓
45	2 Portierenstangen	Eckert	-	50	1	5	✓
46	1 Steck Linoleumlauffer, 3 m	Helmke	5.	-	7	5	✓
47	1 Tisch u. 2 Stühle	Vogel	7.	-	1	05	✓
48	1 Teewagen, fahrbar	Helmke II	7.	20	1	10	✓
49	1 Aufsatz zum Küchenschrank und 2 Börter	Borenwick	3	-	4	5	✓
50	1 Wandspiegel	Fels	2	90	4	5	✓
51	Kästen vom Silberschrank	Udvary	5	-	7	5	✓
		Ueberrag	620	80	93	30	✓

Nr.	Bezeichnung des Gegenstandes	Name des Erstehers	Meistgebot		Kav. Geld 6%		Bemerkungen
			R.M.	Pf.	R.M.	Pf.	
		Übertrag	620.	80	93	30	
52	1 Chaiselongue	Topel ^{Caroline} Stb	56	-	8	40	/
53	1 3tür. Kleiderschrank	Hehnke III	150	-	22	50	/
54	1 Metallbettstelle m. Aufl.	Pinger	60	-	9	-	/
55	1 dto.	Schwarz Hg Hohlstr 18	25	-	3	75	✓
56	1 Brücke 130 x 180	Henns	215	-	32	25	✓
57	2 P. Strümpfe mit Nr 60	—	—	—	—	—	
58	1 Posten Damenwäsche u. Bekleidung	hainch	1	-	15		✓
59	4 P. Damenschuhzeug	Schneider I	3	-	45		✓
60	2 P. Überschuhe, 1 P. Turnschuhe	mit 57 Bräun	1	-	15		✓
61	1 Posten Schmutzige Wäsche	groß	5	20	80		✓
62	6 Teile Bettwäsche	Wothorn Billestr	4	80	70		✓
63	4 Teile Vorhänge	hainch Friedeinstadt	1	-	15		✓
64	1 Spreitdecke	desgl.	2	40	35		✓
65	2 Rollhandtücher, 1 Klammerbeutel	Petrikke	6	-	90		✓
66	2 Decken	hainch	—	50	15		✓
67	1 Chaiselonguedecke	Schneider I	5	80	85		✓
68	1 Hängelampe	Schneider I	5	-	75		✓
		Übertrag	1162	50	174	60	

Nr.	Bezeichnung des Gegenstandes	Name des Erziehers	Meistgebot		Kav. Geld 6 %		Bemerkungen
			R.M.	Pf.	R.M.	Pf.	
		Übertrag	1162.	50	174.	60	
69	Steppdecke	Büchling	60	-	9	-	✓
70	7 Teile Herrenwäsche u. Bekleidung	gimpel	7	-	105		✓
71	3 Teile Wäsche	groth	2	10	30		✓
72	1 Posten Damenwäsche	groth	2	-	30		✓
73	1 Matratzenschoner	Braun Wendente 22	-	50	15		✓
74	5 Hüte, 1 Mütze						
75	3 Fellvorleger	Spiegelberger	2	-	30		✓
76	4 Sofakissen	Schneider I	-	50	15		✓
77	4 dto.	Schneider I	2	-	30		✓
78	1 Korb m. Kleinigkeiten u. Nähutensilien	Schönring	2	-	30		✓
79	1 Posten Flicker u. Stoffreste	hänsh	2	50	35		✓
80	1 Lodenmantel	Störmer I	1	-	75		✓
81	1 dto.	Schwarz	3	-	75		✓
82	1 Damenmantel	Kropp	3	-	75		✓
83	2 Kleider, 1 Weste	Manger	3	-	75		✓
84	1 Bademantel	Kropp	4	-	70		✓
		Übertrag	1255	10	188.	60	

Nr.	Bezeichnung des Gegenstandes	Name des Erfinders	Meistgebot		Kap. Geld 6%		Bemerkungen
			R.M.	Fl.	R.M.	Fl.	
		Übertrag	1255.	10	188	60	
85	1 Weinfass	Reiter ^{Grünemarkt} #3	1	-	15		
86	1 Brotschneidemaschine, 1 Brotkasten def.	Birkhoff ^{Billerbeck} dann 4	4	20	65		
		desgl.	2	-	30		
87	1 Kaffeemühle, 1 Waage						
88	2 Kartoffelreiben, 1 Schleifmaschine	Fichter	1	-	15		
89	1 Messerputzmaschine	Modscheller	2	20	35		
90	1 Fruchtpresse	Günzel ^{Kieckhoff}	9	40	1	40	
91	1 Fleischwolf	Nordenhüll ^{Neuenwall} 95	9	40	1	40	
92	4 Römer, 7 div. Kristallgläser	Adwary	8	-	1	20	
93	19 div. Gläser	Peters ^{Kennel} 95	3	-	45		
94	6 Weingläser, 4 Sektgläser	Meyer ^{Wilhelmshagen}	3	50	50		
95	20 div. Likörgläser	Otto	3	20	50		
96	14 div. Gläser	Otto	3	80	55		
97	11 div. Gläser						
98	2 Kristallflaschen m. Metall-Silberbeschlag	Heiser	11	-	1	65	
99	1 Kristallkelch	Menger	4	80	70		
100	2 Kristallvasen	Nordenhüll	1	80	25		
		Übertrag	1323	40	198	80	

Nr.	Bezeichnung des Gegenstandes	Name des Erfinders	Meistgebot		Kap. Geld 6%		Bemerkungen
			M	S	M	S	
		Überberg	1323	40	198	80	
101	1 Karaffe	Thieler	1	30	20		✓
102	5 Kristallschalen	Jensen gemischt Masse	15	-	225		✓
103	10 Kristallteller u. Schalen	Petersen	16	50	245		✓
104	1 ^{Glas} Blumenvase, Glas 1 Glasbehälter, 7 Teller	Adorant	5	20	80		✓
105	21 Teile div. Glassachen	Birking	3	20	50		✓
106	9 div. Glasteile	Adorant	2	40	35		✓
107	6 div. Flaschen						
108	3 Vasen	Fels	1	20	20		✓
109	15 Teile div. Nickelsachen	Schröder I	11	40	65		✓
110	1 Mörser						
111	7 div. Teile Porzellan	Modschiedler	2	-	30		✓
112	25 Teile Porzellan	desgl.	3	-	45		✓
113	14 div. Teller, 3 div. Dosen	Thieler	8	60	130		✓
114	12 Obstteller, 10 weisse Teller						
115	1 Brotkorb, 9 Ober u. 11 Untertassen 12 Frühstücksteller, 1 Milch- u. 1 Zuckertopf	Erhardt	7	20	110		✓
116	1 Teekanne, 1 Zuckertopf 2 Ober 3 Untertassen	Winter II Bogst	2	40	40		✓
		Überberg	1396	40	209	75	

Nr.	Bezeichnung des Gegenstandes	Name des Erstehers	Meistgebot		Kap. Geld 6%		Bemerkungen
			Mk	18	Mk	18	
		Übertrag	1396.	10	209	75	
				50		15	
117	2 Ober u. 8 Untertassen 1 Kaffeekanne	Sämann				85	
			5	60			
118	1 Teekanne 1 Milchtopf 1 Zuckerdose 6 Ober u. Untertassen	Schneider I			1	50	
			10	-			
119	1 Fischeervice 16teilig	Modschiedler			3	75	
			25	-			
120	1 Essgeschirr 73 Teile	Adwary					
					1	05	
121	1 Teekanne, 1 Zuckerdose	Schneider I	7	-			
122	11 Teller u. 2 Obertassen					45	
			2	90			
123	10 Ober und Untertassen	Behrenf. channig				75	
			5	-			
124	1 Kaffeekanne, 1 Kuchenteller 2 Milchtöpfe, 6 Ober u. Unter tassen	Olson & Co. Feldstr. 10 Hamburg					
125	1 Teekanne, 1 Zuckerdose 1 Milchtopf 1 Ober und 4 Untertassen	Pirker	4	80		70	
126	10 Mocca Ober und Untertassen	Bernhard Friedrichstr. 16	4	-		60	
127	3 Mocca Ober u. Untertassen 1 def.	desgl.	2	60		40	
128	4 Mocca Ober und Untertassen	Modschiedler	3	-		45	
129	3 Mocca dto.	desgl.					
130	2 Ober u. Untertassen		7	60	1	10	
131	2 Ober u. Untertassen						
		Übertrag	1474	10	221	50	

Nr.	Bezeichnung des Gegenstandes	Name des Erfinders	Reisgebote		Kav. Geld 6%		Bemerkungen
			R.M.	R.H.	R.M.	R.H.	
		Übertrag	1474.	10	221	50	
132	2 Bonbonnieren 1 Blumenvase, 2 Wandbilder	Pinkhof	1	30	20		✓
133	11 Teile Kristall	Schneider	6	-	90		✓
133	11 Teile Kristall	Schneider	6	-	90		✓
134	6 dto.	Adams	7	20	110		✓
135	1 Kristallschale, 1 Vase	Moderschiedler	5	60	85		✓
136	div. Kippes	Schönberg	6	-	90		✓
137	1 Zinkwanne, 1 Korb, 1 Wäscheleine	Schönberg	6	-	90		✓
138	1 Schlüsselschrank, 1 Zigarrenkasten	Pinkhof	1	40	20		✓
139	1 Hängematte	Bühning	6	-	90		✓
140	div. Tablett u. Kleinigk.	Heiser	2	60	40		✓
141	div. Tablett	Deisen	4	-	60		✓
142	1 Platte, 1 Sauciere, 1 Schüssel, 13 div. Teller	Erhardt	2	50	35		✓
143	2 Platten 1 Sauciere 3 Schüssel 16 div. Teller	Pinkhof	5	60	85		✓
144	1 elektr. Herd	Winkler Bergstr.	14	50	215		✓
145	1 Gasherd	Adams	1	-	15		✓
146	div. Steingutsachen	Moderschiedler	3	-	45		✓
147	div. div. Koffer Haushaltgerät	Heiser	21	-	315		✓
148	2 Bilder u. Glas	Moderschiedler Übertrag	18	60	70		✓
			1566	10	235	35	

Nr.	Bezeichnung des Gegenstandes	Name des Erstehers
1		Udenburg Berg (hitz) Grafwaldenst
149	1 Korb m. Steingutkrügen	
2		
150	1 Kohlenkasten m. Hausgerät	Meyen ^{von}
1		
151	div. Aluminium- u. Eisentöpfe	Schneider I
1		
152	div. Emaillesachen	Dehjen
12		
153	div. Tannen Kannen	Modorhieden
2		
154	1 Haubanser	Schneider I

Meistgebot		Kan. Geld 0.00	Bezeichnungen
------------	--	----------------------	---------------

.R.H.	R.H.	R.H.	R.H.
-------	------	------	------

1566.	40	235.35	
-------	----	--------	--

270	40		
-----	----	--	--

2 -	30		
-----	----	--	--

26 -	39		
------	----	--	--

420	65		
-----	----	--	--

240	35		
-----	----	--	--

54 -	810		
------	-----	--	--

B
Gericht

57 D

2	155	45 ^{dir} veralt. Teile	desgl.	5 -	75
2	156	12 vers. dir Teile	Piehe	2 20	35
2	157	6 vers. Glasbehälter (Seitenwärt)	Mengen:	1 -	15
2	158	16 ¹ dir Teile	Piehe	2 -	30
2	159	13 v v v	desgl.	2 -	30
27	160	38 5. Bestelle	Schrauben I	4 -	60
18	161	75 Teile dir Bestelle	Brötchen	7 80	1 15
9	162	1 Piehe ^{füllen} inversen	Schrauben	1 40	20
2	163	1 kleine 135 Bestelle 3 Messen mit ^{Aluminium}	Piehe	46 -	6 90
plus Kavel geld				17 29. 10	259. 75
				259. 75	
				19 88	85

KAV. No. 7

Die Erfindungen sollen für den öffentlichen Gebrauch offen sein.

[Signature]

[Signature]

B o b s i e n
Gerichtsvollzieher

57 D.R.Nr. 38/41.

Versteigerungsabrechnung
=====

in Sachen Umzugsgut Richard Israel K e m p e

(Akten-Zeichen: Tgb.Nr. II B 2 - 2068/41.)

Bruttoversteigerungserlös:

1729.10 RM. ✓

Hiervon sind abgesetzt:

5 % Gebühren 86.50 RM. ✓

2 o/oo Versicherungskosten 3.50 " ✓

Unkosten für Packer (2417 kg.) 12.50 " ✓

Rechnungsbetrag des Spediteurs
(Gaertner & Co.) für Lagerkosten,
Anlieferung pp. 387.35 " ✓

Urkundensteuer (1.-- u. 10.--) 11.-- " ✓ 500.85 RM. ✓

die verbleibenden : 1228.25 RM. ✓
=====

werden auf das Konto „Staatspolizeileitstelle ,

Hamburg, " bei der Deutschen Bank , Filiale

Hamburg , überwiesen.)

Hamburg, den 18. Juni 1941.

Stobbe
Gerichtsvollzieher.

n die

Geheime Staatspolizei ,
Staatspolizeileitstelle ,

H a m b u r g .
=====

Laufschriftzettel BL 23

Konto Hamburg

Nr. 69757

12 23 Reichs-^{Post}mark

an die Pöche Bank
Filiale Hagen

H a m b u r g

in

[Für Vermerke des
Auftraggebers]

Kreuz
57 Pa. 38

KB II 43/41



Das Postfachamt sendet diesen Abschnitt dem Auftraggeber

Stempel des Postfachamts

B o b s i e n
erichtsvollzieher

57 D.R.Nr. 38/41.

Versteigerungsabrechnung
=====

in Sachen Umzugsgut Richard Israel K e m p e

Bruttoversteigerungserlös vom 29.u.30. Mai 1941 :	1729.10 RM. ✓
zuzüglich Kav.-Geld (15%)	259.75 " ✓

zusammen: 1988.85 RM. ✓

Hiervon erhält die Geheime Staatspolizei, Hamburg,
gemäß Abrechnung: 1228.25 ✓

von den verbleibenden: 760.60 RM. ✓

sind folgende bare Auslagen in Abzug zu bringen:

1.) Rechnungsbetrag d.Spediteurs (Gaertner & Co.) für Lagerkosten u. Anlieferung pp.	387.35 RM. ✓
2.) Absetzgeld	5.-- " ✓
3.) Urkundensteuer	11.-- " ✓
(Die Beträge für Bekanntmachungskosten, Arbeitslohn Fa.Sparr,Pries u.Eggers, Wright & Co. sind in der Sache Blumenthal (57D.R.Nr.37/41)verrechnet.)	403.35 RM. ✓

die restlichen : 357.25 RM. ✓

sind als Gebühren vereinnahmt.

Hamburg, den 18. Juni 1941.

B. Bobzien
Gerichtsvollzieher.

3
K.B.II Nr. *HH/41*
=====