

STAATSARCHIV HAMBURG

Oberfinanzpräsident

30 UA 5

Richard Jäkel

(1941-1942), 1945,

O. D.

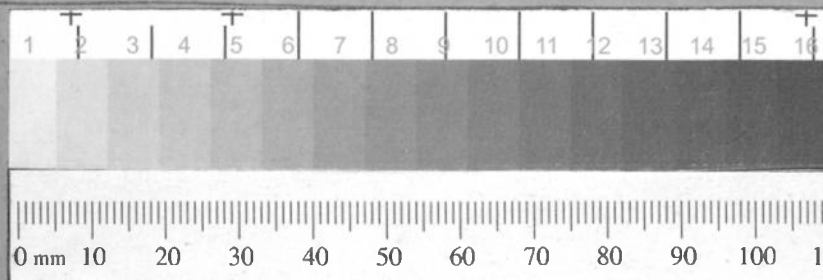

Der Oberfinanzpräsident
Hamburg
O 5205 - V 1
O 5210

Hamburg, 16. November 1945

21

Herrn Richard Jäkel

~~Wibbelmann~~

Versteigerer und Schätzer

Hamburg Werderstr. 41 bei Hofmann

Betr.: Versteigerung von Hausständen, die infolge früherer Reichsgesetze in das Eigentum des Reichs übergegangen waren.

Zu den Vorarbeiten für die kommende Wiedergutmachung an Personen, die unter der Herrschaft des Nationalsozialismus wegen ihrer rassistischen Abstammung oder ihrer politischen Zugehörigkeit einen Schaden erlitten haben, gehört auch die Feststellung der Vermögensschaden, die durch Verkauf eingezogener Hausstände für die Betroffenen entstanden sind.

Die Unterlagen des Oberfinanzpräsidiums sind -- von Ausnahmen abgesehen -- nicht mehr vorhanden. Es lassen sich daher Feststellungen über die Versteigerungserlöse nur bei den Versteigern selbst treffen. Es ist mir bekannt, daß viele Versteigerer ganz oder teilweise ausgebombt sind. Gleichwohl werden sie auch bei diesen noch irgendwelche Unterlagen, aus denen Angaben möglich sind (z.B. Bankbücher, Postscheckhefte, besondere Anschreibungen od. dgl.) befinden.

Von Wichtigkeit sind folgende Angaben: Name, Vorname, letzte Wohnung, an die Oberfinanzkasse überwiesener Betrag, hiesiges Aktenzeichen (z.B. O 5205 - J 7/108 oder O 5210 - E 58; ersteres Zeichen bezieht sich auf Evakuierte, letzteres auf Ausgewanderte).

Um bei eingehenden Entschädigungsanträgen von vornherein feststellen zu können, welcher Versteigerer in Frage kommt, bitte ich daher, mir, soweit möglich, aus Ihren Unterlagen die entsprechenden Angaben (notfalls zunächst nur Namen, Wohnung u. Akt.Zeichen) listenförmig aufzugeben.

Im Auftrag
gez. Wibbelmann

Beglaubigt

Miller
OZS

Freib., d. 20. 20. 77.

Herrn Jäkel in Markt.

Ich befolge hiermit den Vortrag des Herrn J.

Itallid 1. 8. 77. bei der Festsetzung 1943 vollstän-
dig anerkannt. Ich weise auf mich und bei
der Festsetzung von 1827 die gleiche Festsetzung
hin, weil auf die Festsetzung vollständig und ge-
bühren ist. Ich habe 1. 8. 77. die Festsetzung 0699 an-
erkannt. (reine (mit))

Fürs übrige bin ich mit der Abfertigung
von Anträgen und sonstigen Angelegenheiten beauftragt zu
werden. Fürs übrige bin ich für die Abfertigung
von Anträgen und sonstigen Angelegenheiten beauftragt zu
werden.

Ich weise auf die folgende Liste hin

Offenbach 24 (1874)

Offenbach 33 oder 36 (1874)

W. 9. Die Jäkel

W. 9. Die Jäkel

W. 9. Die Jäkel

SIA HH/OPF 314-15/30 UA 5-2

Club. N. 1. 45.

0.305- ~~11.11.~~

V. 11.

Kommunik.

20

Als Antwort des Bundesrats N. 11. 15. 45. (Nr. 2) werden bei
der Haspa 1827. an Hand der Minderheiten auf der
2ten o. 12. 11. p. 11. an der Bundesversammlung mit
Hautgelegenheit gefestigt. (nach Sitzung Nr. 2. 11. 11.)
Nr. 3, 4 u. 5.

Küchle

-Straße Nr.

Kriegsschäden

..... *RM* *Rpf*

..... *RM* *Rpf*

Im Auftrage:

E/0371

4. 12. 1942

Vermerk des FA

Ausgewertet am

..... 194.....

durch

.....
(Name, Amtsbezeichnung)

2) Schreiben aus

Lombardische Bank von 1827

(24) Gmb. 11

Wolfsplatz 2/5.

Erte: Abrechnungsmaßnahmen.

Es ist für mich die Feststellung von Wert, welche Beträge in der Zeit von Oktober 1941 bis August 1943 der Vorfahre von Rudolf Fäkel, früher Lombard 30, Hausnummer 142, jetzt Hausnummer 41 bei Hofmann, von seinem Girokonto 0699 bei der fiktionalen Gesellschaft von der Oberfinanzkasse Lombard (Kontokonto 2/111, Postkontokonto Lombard 71656) überwiesen hat mit welcher Beträge bei den Überweisungen angegeben ist. Die letzten Angaben enthält einen Familiennamen des Pächters mit der Adresse zu (z. B. 05210 - E38 oder 05205 - 74/112).

Ist eine vorläufige Feststellung bei Herrn Hof der Wert der Lombardische Bankstelle nach möglichkeit die Unterlagen bei Fäkel mit bei mir sind vorhanden. Ist mir nicht in einem anderen aufzufinden, der einen Bezug mit den Unterlagen festlegen könnte. Es handelt sich nach Angabe des Herrn Fäkel jedoch nicht um gewisse Überweisungen.

#

2. M. mit Zug. zu 1), Briefst. 75.12.45
(beim allg. Übergang an Hofmann).

74.

74.

Handwritten notes at top left, possibly a date or location.

Handwritten notes at top right, possibly a date or location.

Person	Name	Alt.	Hochzeit	Wohnort	Bezeichnung
			24 70	55	187-188
			318	30	
W. J. J.	M. J. J.	24 70	57 10	45	
W. J. J.	M. J. J.	24 70	10 67	45	
W. J. J.	M. J. J.	24 70	84 58	65	
W. J. J.	M. J. J.	24 70	82 10	35	
W. J. J.	M. J. J.	24 70	10 81	50	
W. J. J.	M. J. J.	24 70	12 32	98	
W. J. J.	M. J. J.	24 70	26 179	65	H 395
W. J. J.	M. J. J.	24 70	13 835	55	
W. J. J.	M. J. J.	24 70	2 821	92	
W. J. J.	M. J. J.	24 70	12 655	85	
W. J. J.	M. J. J.	24 70	12 84	20	
W. J. J.	M. J. J.	24 70	22 75	75	
W. J. J.	M. J. J.	24 70	12 7	80	
W. J. J.	M. J. J.	24 70	14 7	25	
W. J. J.	M. J. J.	24 70	7	41	
W. J. J.	M. J. J.	24 70	11 16	25	
W. J. J.	M. J. J.	24 70	14 15	71	
W. J. J.	M. J. J.	24 70	9	30	
W. J. J.	M. J. J.	24 70	13 4	-	
W. J. J.	M. J. J.	24 70	14 5	51	
W. J. J.	M. J. J.	24 70	14 9	85	

Rechnungskonto 2/100
 Rechnungskonto 11056

3. Juli 1897. Per fäkal 9/69
 Fäkal

23

SIA HH/OPF 314-15 / 30 UA 5 - 5

Namen	Alt. Jahr	Größe	Gewicht	Wohnung	Wohnort
Martha	1/100	10	10	Kristapfel 69.	Chr. 1/100 am 9. 5. 49
x	1/100	194	65	Marius	Wohnung 1/100 am 9. 5. 49
x	1/100	250	25	"	Wohnung 1/100 am 9. 5. 49
x	1/100	503	60	"	Wohnung 1/100 am 9. 5. 49
Luzifer	1/100	5321	-	Revy, Marthott	Wohnung 1/100 am 9. 5. 49
Mari	1/100	383	30	"	Wohnung 1/100 am 9. 5. 49
x	1/100	148	25	"	Wohnung 1/100 am 9. 5. 49
x	1/100	315	25	"	Wohnung 1/100 am 9. 5. 49
x	1/100	842	35	"	Wohnung 1/100 am 9. 5. 49
Martha	1/100	762	30	Sanson, Martha	Chr. 1/100 am 3. 9. 42
Paula	1/100	816	80	Phrasine, Paula	Wohnung 1/100 am 3. 9. 42
Offenburg	1/100	936	20	Offenburg, Nathan	Wohnung 1/100 am 3. 9. 42
Paula	1/100	717	50	Friedländer, Wth. Paula	Wohnung 1/100 am 3. 9. 42
Meyer	1/100	2616	49	Meyer, Götterg	Wohnung 1/100 am 3. 9. 42
Kastri	1/100	301	19	Kastri, Frieda	Wohnung 1/100 am 3. 9. 42
Mathan	1/100	419	20	Mathan, Max	Wohnung 1/100 am 3. 9. 42
Fanny	1/100	840	-	Fanny, Fanny	Wohnung 1/100 am 3. 9. 42
Baruch	1/100	1795	32	Baruch, Emma	Wohnung 1/100 am 3. 9. 42
Baris	1/100	146	14	Baris, Baris	Wohnung 1/100 am 3. 9. 42
Baris	1/100	834	20	Baris, Baris	Wohnung 1/100 am 3. 9. 42
Baris	1/100	420	20	Baris, Baris	Wohnung 1/100 am 3. 9. 42
Baris	1/100	240	20	Baris, Baris	Wohnung 1/100 am 3. 9. 42
Baris	1/100	510	20	Baris, Baris	Wohnung 1/100 am 3. 9. 42
Baris	1/100	401	20	Baris, Baris	Wohnung 1/100 am 3. 9. 42

Personen	Namen	Alter	Geburtsort	Religion	Wohnort
/	Handschuh	38	25	/	an Regimentskass.
/	van Lippich	57	10	/	dozgl. am 19. 9. 42
/		27	10	/	dozgl.
/	Witt	109	6	/	an Regimentskass. dozgl.
/	Kidrich	35	50	/	am 12. 10. 42
/		57	1	/	dozgl. am 12. 10. 42
/		123	35	/	dozgl.
/		133	9	/	dozgl.
/		105	40	/	dozgl.
/		136	85	/	dozgl.
/		528	20	/	dozgl. (18. 10. 42)
/		839	38	/	dozgl.
/		92	06	/	an dozgl. am 12. 10. 42
/		190	20	/	an Regimentskass. dozgl.
/		70	20	/	an Regimentskass. dozgl.
/		124	10	/	an Regimentskass. dozgl.
/		313	45	/	an Regimentskass. dozgl.
/	van Lippich	10	-	/	an Regimentskass. dozgl.
/		28	42	/	an Regimentskass. dozgl.
/		31	49	/	an Regimentskass. dozgl.
/		20	4	/	an Regimentskass. dozgl.
/		20	4	/	an Regimentskass. dozgl.

Name	Name	Alte	Geburt	Hilfsname	Thema
		1849	589 90	—	—
		1849	109	✓	—
		1849	1129	✓	—
		1849	1540	30	—
		1849	83	30	—
W. Schickel	✓	1849	12015	48	—
J. Kasper	✓	1849	1131	99	—
		1849	40	25	—
		1849	1540	20	—
		1849	414	—	—
		1849	1581	—	—
	✓	1849	11	—	—
	✓	1849	20	—	—
M. ✓	W. K.	1849	38	—	—
	✓	1849	279	85	—
	✓	1849	1464	65	—
	✓	1849	400	40	—
	✓	1849	1372	20	—

Les 368

Les 368

Versteigerungsliste von Richard J ä k e l

Name :	Vorname:	W o h n u n g:	Akt.Z.:	Tag der Überwei- sung:	Betrag RM:
Silberberg geb. Helguthmann	Lina im 28.2.01	Grindelallee 47 b./Pöden	J 1/1016	Kto.2/111 26.1.42	85.54
Abrahamson geb. Dobrowsky	Jura im 25.5.27	Grindelallee 23 b./Kienmuth	J 1/9	-dto.-	624.63
Wallack	Frieda im 12.3.77	Grindelallee 47 b./Pöden	J 1/1088	-dto.-	57.34
Liebermann geb. Simon	Agnes im 28.6.82 Hbg.	Dormansweg 5	J 4/387	-dto.-	234.06
Rosenbaum geb. Schotzki	Edith im 20.5.72 Berlin	Barkelsstr. 76/75 c.	J 4/549	"	53.58
Abraham	Kath. 17.7.85 Hbg.	Brachmsallee 25	J 1/2	"	117.97
Cohn	Georg im 16.6.58 Hbg.	Agnesstr. 54	J 2/149	"	733.67
Hein Dr.	Levyhordt im 8.7.94 Hbg.	Imperialbrunnen 8 b./Bettendorfs	J 1/1056	"	133.95
Meier	Leo im 24.4.22 Bmden	Grindelallee 23	J 1/731	"	59.69
Berthelheim geb. Frank	Klara im 25.1.84 in München	Grindelallee 23	J 4/46	"	59.22
Zwischel	Klara im 7.3.08 Hbg.	Barkelsstr. 18	J 4/757	"	15.98
Leij	Ernst im 19.1.81 Lüneburg	Grindelallee 23 b./Kienmuth	J 3/276	"	33.84
Versteigerungserlös an Sozialverw., Landesbank Kto.				Kto.127/1256 9.11.42	330.65
- dto. -				- " -	191.25
- dto. -				- " -	226.50
Gimpel	Maximilian im 28.12.77 Hbg.	Grindelallee 6 b./Hornvitz	J 4/200	Kto.2/111 26.1.42	25.38
Gottschalk geb. Hirschfeld	Else im 13.2.74 Hbg.	Altenaerstr. 69	J 4/195	- " -	807.35
Meier	Frieda im 15.1.95	Grindelallee 23 b./Kienmuth	J 1/725	- " -	587.97
Alexander geb. Gräner	Konstantin im 26.4.90 Altona	Grindelallee 23 b./Jensen	J 3/3	- " -	37.60
Schönmoser	Georg im 16.5.82 Hbg.	Grindelallee 146	J 4/617	- " -	97.29
Bierant	Danica im 10.4.90 Lüneburg	Grindelallee 25	J 3/58	- " -	314.90
Pöden	Therese im 1.8.80	Grindelallee 47	J 1/957	- " -	552.25
Kienmuth geb. Leij	Anna im 32.12.46	Grindelallee 23	J 3/314	- " -	266.49
Binnensthal	Konstantin im 18.6.78	Grindelallee 47 b./Pöden	J 1/101	- " -	102.46
Nachlassversteigerung am 13.X.41 an Soz.Verw.					2.470.55
" " "					318.30
An Soz.Verw. Kto. 127/1250				19.9.42	277.10
An Soz.Verw. " 127/12.50				Okt.42	571.70
" " "				"	123.25
" " "				"	1.339.60
" " "				"	105.40
" " "				"	136.85
" " "				12.12.42	528.70
" " "				"	839.38
An Staatspol.Kto.2/3			B II 5628/38	12.12.42	93.06
An Soz.Verw. Postscheckkto.12 700 Buchungsstelle 4-426				12.12.42	19.020.15

Name:	Vorname:	W o h n u n g:	Akt.-Z.:	Kto.Nr.	Betrag
				Tag der Überw.:	RM
		An Soz.Verw., Versteigerung v. 14. I. 43 an Landesbank Girozentrale		127/12.50 18.1.43	707.20
		- " -		"	124.10
		- " -		"	313.65
		An Soz.Verw.		127/12.50 24.3.43	263.50
		"		"	1.635.25
		"		"	720.75
		"	5/43	127/12.50 23.3.43	589.90
		"		"-5.2.43	102.--
		"		"-	1.129.20
		"		"-19.2.43	1.540.60
		"		- " -	83.30
		"		"-Juli 43	46.75
		"		"-6.5.43	1.540.20
		"		- " -	414.--
		"		"-19.5.43	1.581.--
Abrahamson			3250/41	Staatspol. 20.11.41	42.75
Blanari	Jacob	Weidenallee 10	J 2/85	2/111 8873	769.39
Bier	Senta	Tageb. II B 2.3668/41	Staatsp.	2.1.42 2.1.42	11.911.20
Basser	Carla	Tgb. II B 2 2005/41	"	4.10.41	8.458.65
Bloch <i>B23W</i>	Max	Tgb. II 2329/41	"	23.10.41	1.091.50
Birnbaum	Emil Isr.	Tgb. II Bd. 22901/41	"	12.11.41	782.93
Basser		2005/41	"	20.11.41	1.415.10
Blatt	Irmgard	J 3/60		2/111 Jan. 42	984.51
Breslauer	Gertrud	J 4/60		2/111 Febr. 42	89.30
Baruch	Emma	J 7/28		2/111 3.9.42	1.795.32
Berger	Margarete	J 5/25		2/111 9.9.42	791.95
Blumenthal	Anna	J 6/90		"-	97.76
Bloch	Albert	J 6/84		"-	30.08
Benjamin	Minna u. Rosalie		J 6/60/61	"-	91.18
Chassel	S.H.I.	J 1/136		2/111 25.4.42	1.388.--
Cohn <i>St. Berlin</i>		1918/41	Staatspol.	20.11.41	78.85
Cohn	Bruno	J 2/143/46		2/111 2.1.42	308.79

N a m e:	Vorname: W o h n u n g:	Akt.Z.:	Kto.Nr. Tag der Überw.:	Betrag RM
Dieseldorf	Frida	J 5/65	2/111 9.9.42	370.77
Davidowitz	<i>Berlin ; Linzer</i>	1957/41	Staatsp. 20.11.41	103.55
Dietrich	an Soz.Verw.		127/12.50 Okt.42	25.50
Elken		2044/41	Staatsp.20.11.41	7.60
Eichholz	Max	B 2 93/42	Staatspol. 7.396.65 10.3.42	
Ephrain	Paula	J 7/132	2/111 3.9.42	816.86
Elias	Hedwig	J 6/188	2/111 9.9.42	200.22
Emanuel Dr.	Albert	2406/41	Staatspol. 12.655.85 11.11.41	
Einstein	Umzugsgut Gestapo an Deutsche Bank 1.6.43 f. Richard Wolff, Hbg., Rosenstr.11.	33/26/172 43/20-629		239.85
Einstein	Bernd	4894/41	Staatspol. 4.520.40 2.6.43	
Emanuel	<i>"E260"</i>	2406/41	20.11.41	305.90
Friedländer	Wilhelmine Paula	J 7/184	2/111 3.9.42	727.56
Frankenthal	Leo <i>76/228,29</i>	J 6/228	2/111 9.9.42	485.51
Fuchs Dr.	Erwin	2251/40	Staatspol. 12.3.43	10.--
Guttentag	Olga u. Fanny	J 7/220	2/111 3.9.42	834.72
Grün	Louise	J 6/267	-? 9.9.42	470.94
Garden	Alfred	J/1/323	2/111 2.1.42	1.288.27
Grünfeld	Margarete	Tgb.II B.2 2007/41	Staatsp. 5.710.15 4.10.41	
Goldschmidt	Arthur <i>(G 473, Leipzig)</i>	Tgb.II B2-3156/41	-"	1.067.45
Grünfeld	<i>Margarete, Berlin</i>	2007/41	Staatsp. 20.11.41	589.--
Halter u. Frau B.		1/427/28	2/111 Jan.42	1.304.52
Hirsch	Bernhard Rutschbahn		2/111 Jan.42	826.73
Herz	Fanny	J 7/256	2/111 3.9.42	846.--

6

Name :	Vorname:	W o h n u n g	Akt.Z.:	Kto.Nr. Tag der Überw.:	Betrag
Heymanson	Friedchen		J 6/330	2/111 9.9.42	71.44
Hochfeld	Alfred <i>H 781</i>		J 6/346	"	387.28
Haas	<i>Salomon H 909</i>		2198/41	Staatsp. 11.11.41 20.11.41	23.75
Hachert	<i>H 734</i>	Heidestr.27	J 4/204	2/111 2.1.42	114.21
Hahn	Valeria	H 395	Tgb.II B2-2180/41	Staatsp. 28.10.41	26.179.65
Hoffmann			2346/41	"- 20.11.41	177.65
Hoff	M. <i>H 908</i>		3296/40-v 21	Staatsp. 25.5.43	28.--
Isaac	Arnold		B2 725/42	Staatsp. 1.6.42	1.436.30 <i>ist nicht der St. Grund</i>
Kramer (Cramer)	Martin	<i>L 317</i>	J 1 269/70	2/111 Febr.42	463.61
Katz	Bernhard		J 6/437	2/111 9.9.42	451.20
Löwenstein	Isaak	<i>L 715</i>	2522/41	Staatsp. 29.5.42	3.274.50
Levy	Bernhold	Umzugsgut		Dt.Bank 20.6.42	5.321.--
"	"	"		"	383.72
"	"	"		Soz.Verw. 24.8.42	148.75
"	"	Versteigerungsgut		"-"	315.35
"	"	Vermögenspflegschaft Karl Meyer		Soz.Verw. 127/12.00 29.X.42	842.35
Lübke	Redha <i>XXX</i>		J 7/439	2/111 9.9.42	728.50
Levy	Henny		J 6/506	"-"	183.30
Lewin	Max		J 5/194	"-"	28.20
Löwenstein	<i>Hans, Leipzig</i>		3120/41	Staatsp. 20.11.41	155.75
Loeb	Sally	Heidestr.27	J 2/533	2/111 2.1.42	451.20
Lichtenstein			J 1/641	"-"	245.81
Loewenstein	Bernhard		Tgb.II 3127/41	Staatsp. 31.10.41	13.835.55
Liebeskind	<i>L 553</i>		1324/41	Staatsp. 20.11.41	9.50
Laski	Frieda		J 7/387	2/111 3.9.42	311.14

N a m e :	Vorname: W o h n u n g :	Akt.Z.:	Kto.Nr. Tag der Überweis.	Betrag RM
Markus b/Chassel		J 1/136	2/111 26.4.42	374.--
Markus	Isestr.69	"	2/111 9.5.42	10.--
Markus	Versteigerungsgut an Soz.Verw.		9.5.42	191.65
Markus	- dto. -			250.75
Markus	- dto. -		9.6.42	503.60
Meyer-Goldberg	Hugo	J 7/201	2/111 3.9.42	2.616.49
Meiberg	Julius	J 7/492	2/111 9.9.42	861.98
Marx	Alice <i>"M 608"</i>	1325/41	Staatssp. 20.11.41	199.80
Mosler		1328/41	"--	1.116.25
Nathan	Max	J 7/552	2/111 3.9.42	419.71
Neufeld	Lilly	J 5/244	2/111 9.9.42	516.06
Offenburg	Nathan	J 7/570	2/111 3.9.42	936.71
Pulvermann	Heinz	B2 127/41	Staatssp. 16.3.42	4.220.70
Pollack	Hubert <i>P 314(50)</i>	Tgb.II B2-2081/41	Staatssp. 23.10.41	1.437.98
Rosenfeld	<i>R 641</i>	Tgb.II 29/41	Staatssp.	38.--
Rosenthal	<i>Friedrich in R 360 Verbrüdet (Ziel der Forderung)</i>	4899/41	Staatssp. 20.4.42	1.770.--
Renner	Julius	<u>J 6/709</u>	2/111 9.9.42	155.10
Rothstein	Erna <i>Ernst</i>	J 5/266	"--	351.56
Rothstein	Henny	J 6/744	"--	24.44
Samson	Martha	J 7/650	2/111 3.9.42	762.34
Son von	David	J 7/683	"--	146.17
Seligmann	Martha	J 6/806	2/111 9.9.42	124.08
Seligmann		1337/41	Staatssp. 20.11.41 <i>5398</i>	190.--

N a m e:	Vorname:	W o h n u n g	Akt.-Z.:	Kto.Nr. Tag der Überweis.	Betrag RM
Sänger			3083/41	Staatssp. 20.11.41	81.70
Sänger	Richard		Tgb.II B2-3083/41	Staatssp. 2.10.41	3.210.35
Singer	J.		4015/41	Staatssp. 20.2.43	1.631.29
Seligmann	B II 582	7/660/61 ?	B II 582 41-20/18	Staatssp. 25.5.43	16.--
Seidenberg			513 41-31/20	--- ---	70.--
Schreiber	Recha		J 6/796	2/111 9.9.42	240.64
Schacher u. Schifftau	Arno	} Sch 368	Bd.II 4811/41	Staatssp. 3.6.43	1.484.85
Schacher u. Schifftau				Gestapo Dt.Bank 1.6.43	1.297.75
Strauss	Alfred		J 2/851	2/111 Jan.42	32.90
Stern	Fedor		J 6/832	2/111 9.9.42	124.55
Strauss	Bertha	} H 646	2866/41	Staatssp. 20.11.41	456.--
Strauss	Bertha		2866/41	Staatssp. 11.11.41	1.284.20
Stroothoff			St 7611	Soz.Verw. 127/12.50	38.25
Wohlauer	Carl		Bd II 4868	Staatssp.	1.611.45
Wolff	James		J 6/896	2/111 9.9.42	156.98
Wolff	Cecilie		J 6/891	---	440.86
Wolff		Aschold, Berlin	1884/41	Staatssp. 20.11.41	129.20
Witt			Wi 11 803	Soz.Verw. 127/12.50 13.10.42	1.096.50
Wörtheim	Walter		Bd II 4869/41	Staatssp. Dt.Bank 20.2.43	17.015.48
von Zettritz		Breitenfelderstr.		Soz-Verw. 19.9.42	527.--

a m e:	Vorname:	Wohnung:	Akt.Z.:	Kto.Nr. Tag der Überweis.:	Betrag RM
Versteigerungsliste 4/43		an Soz.Verw.		127/12.50 24.3.43	3.169.65
		an Soz.Verw.		127/12.50 12.3.43	7.842.85
Haushaltsstelle 4100 - 206		- " -		127/12.50 24.3.43	204.30
		- " -		- " -	263.50
		- " -		- " -	1.635.--
		- " -		- " -	420.75