

Staatsarchiv

Hamburg

Signatur

314-15_F 1210

STAATSARCHIV HAMBURG

Oberfinanzpräsident

F 1210

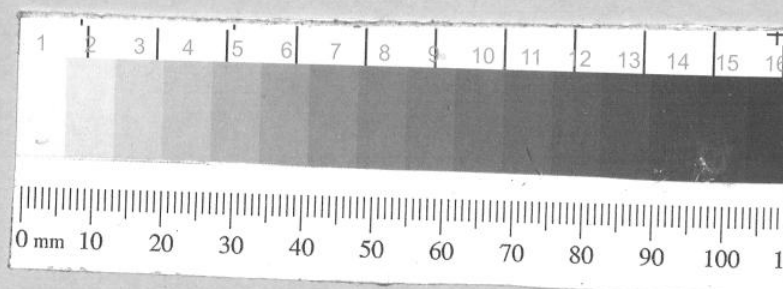

F 1210

Der Oberfinanzpräsident Hamburg
(Devisenstelle)

Sta HH/OFP 314-15 / F1210 - 0

Akte

für

Joseph Fr. Fuda

u. Frau Rosa geb. Lauer

U. L.

Nr.

Wangfufachung
1912

Joseph Fr. Fuda u. Frau Rosa

11.11.45 Post aus Wiesbaden
an
Katharina 3-6, 8, 12, 23, 36, 47, 57, 60 + 64

aus dem Wiesbadener Gefängnis
unter der Aufsicht von

Post aus Wiesbaden 3-6. 11.11.45. 10.11.45.

aus dem Wiesbadener Gefängnis 10.11.45.

Wiesbaden

Bearbeiter:

F 40 (Wirth)

Joseph Tor. Yüda
Auswanderer: Oben Berg. 42
2. Fran' Rosa geb. Lasser
StA HH/OFP 314-15 / F 210 - 1

I. Unterlagen:

1. Karteikarte: ✓
2. Auswanderer-Fragebogen: - 2. SEP 1939
(3 fach)
3. Schuldenregelungserklärung:
4. U. B. Finanzamt mit Vermögensverzeichnis:
(ausl. Werte!): 11. NOV 1939
5. U. B. Rammerei: - 2. NOV 1939 ✓
6. U. B. Reichsbank: - 2. NOV 1939 ✓
7. Umzugsgutlisten (je 3 fach)
 - a) Hauptgut:
 - b) Schmuck:
 - c) Reisegepäck:

II. Bearbeitung:

8. S. N. § 59?: R12/2698/38
9. Mitteilung an Aktienverwaltungen bei Firmen-
inhabern oder Teilhabern
(Vordruck): 11/2/39
10. Umzugsgutlisten an Genießer.
 - a) BSt. (Vordr.) ab am: - 2. SEP 1939
 - b) Antr. St. zurück am:
11. Prüfungsbericht Zollfahndungsstelle Nr. D VIII
vom 8/9/39
12. Feststellungsbescheid
(Dego-Abgabe) (Vordruck): M 1318 -
13. Besondere Anträge?
14. Auswanderer-Vorbescheid am
15. a) Dego (Zahlungs-Quittg.): 11/11/39: 1318 - ✓
 - b) Dego benachr. (Vordr.):
 - c) Dego Liste not.:
16. Schmuck (Depot-Schein):
17. Gen. für Umzugsgut (Vordr.)
 - a) Opt. 3.
 - St. Annen/Rahmieder:
 - b) Antragst. benachr.: 11. NOV 1939

18. U. B. für den Paß
(Vordr. an R-Paßstelle): 11. NOV 1939
19. Verzeichnis aller nach Auswanderung im In-
lande zurückbleibenden Vermögenswerte:
20. Polizeil. Dauerabmelbg.: 27. NOV 1939
21. Passage-Papiere: 27. NOV 1939
22. Paß/Pässe gesperrt ab: 30/11 27. NOV 1939
23. Vorbescheid zurück.
24. endgült. Gen.:
25. Stat.:
26. Sperrverfügungen: 27. NOV 1939
27. Sachgebiet 3 z. Kenntnis: 27. NOV 1939
28. Nachricht an R zwecks Aufhebung der S. N.: 27. NOV 1939
29. Bemerkungen:



ZÜST & BACHMEIER A. G.

Zweigniederlassung Hamburg

INTERNATIONALES SPEDITIONSHAUS

HAMBURG 1

Mönckebergstraße 9

Postscheckkonto: Hamburg Nr. 875 10

Bankkonto: Deutsche Bank Filiale Hamburg

Fernsprecher: Sammelnummer 32 15 25

Telegramme: Züstbachmeier

Rudolf-Mosse-Code, A B C 6th Edition, Bentleys complete

Großtransporte
Auslandstransporte
Deutsche Sammel-Verkehre
Übersee-Abteilung
Versicherungen
Tarifbüro

Eigene Häuser:

Berlin	Stuttgart
Bremen	Chiasso
Chemnitz	Luino
Düsseldorf	Mailand
Hamburg	Paris
Leipzig	

Eigene Vertretungen:

Kachen	Basel
Frankfurt a. M.	Bodenbach
Kehl	Buchs (St.Gall.)
Regensburg	Domodossola
Saarbrücken	Istanbul
Salzburg	Modane
Singen a. H.	Schaffhausen
Stettin	Straßburg
Wintersdorf	Zürich

Agenturen:

Amsterdam	Marseille
Antwerpen	Neapel
Barcelona	Portbou
Belgrad	Prag
Brüssel	Rom
Budapest	Rotterdam
Bukarest	Sofia
Florenz	Stockholm
Genua	Triest
Irun	Turin
Kopenhagen	Venedig
London	Warschau
Madrid	Wien

und an allen bedeutenden
Plätzen des In- und Auslandes

Korrespondenten an allen
deutschen und
ländischen Plätzen

**Verschiffungen und
Dokumenten-Inkasso**

Offizielle Korrespondenten
der Nationalen Gesellschaft
der belgischen Eisenbahnen
f. Hamburg, Bremen, Lübeck

Der Oberfinanzpräsident
Hamburg (Devisenstelle)

23. AUG. 1939 Vm.

Der
Oberfinanzpräsident Hamburg
(Devisenstelle)

H a m b u r g 11
Gr.Burstah 31

Ihre Nachricht vom ---

Ihre Zeichen: ---

Unsere Zeichen: RÖ./Ki.

(in der Antwort gefl. angeben)

Betrifft: Akte Mö.1115

Hamburg, den 22.August 1939

Wir teilen Ihnen mit, daß wir den Umzugstransport
für:

Joseph J u d a u. Frau, Hamburg,
Oben Borgfelde 42 hptr.

zur Verladung nach U.S.A. übernommen haben.

Heil Hitler!
Züst & Bachmeier A.-G.
Zweigniederlassung Hamburg

ppa.

[Signature]

-1. SEP 1939

1) Vorgeladen
4 zur 9 Fgo

3. V. A.

[Signature]

[Signature]

Der Oberfinanzpräsident Hamburg
(Devisenstelle)

Geschäftsstunden
(auch für fernmündliche Anfragen)
werktäglich von 9 bis 13 Uhr.

Geschäftszeichen
In Zuschriften gefl. angeben!

Hamburg 11, den -1. SEP 1939 19..
Gr. Burstah 31 „Hindenburghaus“ / Fernsprecher: 36 10 03

Firma / Herrn / Frau / Erl

Joseph Juda

Betr.: *Ihr*
Auswand.

Hamburg
Ober Borgfelde

In der vorgenannten Angelegenheit bitte ich um - Ihren
Besuch - oder - den Besuch eines Ihrer Geschäftsführer bzw.
eines mit der Angelegenheit vertrauten Bevollmächtigten -
am....., den.....10.... - an einem der nächsten
Werktage außer Mittwochs und Sonnabends - in meiner Dienst-
stelle, Gr.Burstah 31. 4. Stock. Zimmer 149 zwischen 9 und 13 Uhr.
Außer diesem Schreiben bitte ich mitzubringen:.....

Im Auftrag

— Vom Sachverständigen auszufüllen —

(Name des Sachverständigen)

(Ort, Datum)

Tax-Verzeichnis

der zur Mitnahme ins Ausland bestimmten Umzugsgüter,
die nach dem 31. 12. 1932 angeschafft worden sind.

Gesch.-Z. der Devisenstelle Hamburg:

F / 40

Name des Auswanderers:

Anschrift:

Gegenstand (genaue Bezeichnung)	Jahr der Anschaffung	Einkaufspreis lt. Rechnung	Taxwert des Sachverständigen	Bemerkungen
1 Tisch & Eichenstuhl	umg 1933	1,50	2,-	Liefer & Preis 68
1 Tisch - 2 Stühle	1939	46,50	47,-	- 81,82
1 Tisch ca 4,5 x 3 m	1935	250,-	250,-	- 83
1 Tisch	1939	12,-	12,-	- 85
1 Tisch	umg 33	675,-	250,-	- 87
3 Stühle	1934	25,-	25,-	- 88
1 Stuhl	1936	25,-	25,-	- 89
1 Stuhl	1933	40,-	25,-	- 90
1 Stuhl	1938	15,-	15,-	- 91
3 Stühle & Stühle	1935	12,-	12,-	- 92
1 Stuhl	umg 33	30,-	30,-	- 94
			698	

Gegen diese Schätzung steht dem Antragsteller der sofortige kostenpflichtige Einspruch zu. Der Einspruch ist dadurch zu erheben, daß der Antragsteller seiner Unterschrift die Worte: „Ich erhebe Einspruch“ hinzufügt und das Wort „Anerkannt“ streicht.

Anerkannt:

(Unterschrift des Antragstellers)

Geprüft durch den Sachverständigen der Devisenstelle
Hamburg, den 8. 9. 1939

Sachverständiger der Devisenstelle

Falls der Raum oben nicht ausreicht, ist die Rückseite oder eine Anlage zu benutzen.

Anlage 1

zum Tax-Verzeichnis der zur Mitnahme ins Ausland bestimmten Umzugsgüter, die nach dem 31.12.1932 angeschafft worden sind.

Gesch.Z. der Devisenstelle Hamburg: F/40

Name des Auswanderers: *Isaak Jida*

Gegenstand (genaue Bezeichnung)	Jahr der Anschaffung	Einkaufspreis lt. Rechnung	Taxwert des Sachverständigen	Bemerkungen
<i>Verrechnung 698</i>				
12 Kupferkannen 1 Porzellan	1933/34	71,-	74,-	Abf. II B 957/98
1 Porzellansteingefäß	auf 1933	71,-	74,-	Abf. - - 107
1 Brunnengruppe	1936	104,-	104,-	Abf. - - 108
82. Teiler Porzellansteingefäß	- 1933	154,20	160,-	Abf. - - 132/165
15. - - - - -	- 1933	23,20	24,-	Abf. - - 241
1 Kuchenteller mit 4 Gläsern	- 1933	5,-	4,-	Abf. - - 339
1 Ritzstempel 2 Kuchenteller 1 Kuchenteller	-	28,-	28,-	Abf. - - 339
1 al. Kuchenteller	-	35,-	35,-	Abf. - - 339
24 Teiler Porzellansteingefäß	-	15,60	16,-	Abf. - - 339
1 Kuchenteller mit Kuchenteller	1939	10,50	11,-	Abf. - - 339
7 Kuchenteller 1 Kuchenteller	auf 33	37,50	38,-	Abf. - - 339
42 Teiler Porzellansteingefäß	-	36,04	38,-	Abf. - - 339
66 Teiler Kuchenteller 1 Kuchenteller	1936/39	386,-	386,-	Abf. - - 339
198 Teiler Porzellansteingefäß 1 Kuchenteller	auf 33	23,50	104,-	Abf. - - 339
54 - - - - -	-	16,20	34,-	Abf. - - 339
6 Kuchenteller 1 Kuchenteller	-	5,50	6,-	Abf. - - 339
1 Kuchenteller 1 Kuchenteller	-	8,50	9,-	Abf. - - 339
46 Kuchenteller 1 Kuchenteller	-	13,-	13,-	Abf. - - 339
10 P. Kuchenteller	-	104,-	104,-	Abf. - - 339
1 Kuchenteller 1 Kuchenteller	-	35,-	35,-	Abf. - - 339
1 Kuchenteller 1 Kuchenteller	-	78,-	84,-	Abf. - - 339
1 Kuchenteller 1 Kuchenteller	-	90,-	90,-	Abf. - - 339
2 Kuchenteller 4 Kuchenteller	-	102,75	105,-	Abf. - - 339

~~11110~~
2138

Anlage 2

zum Tax-Verzeichnis der zur Mitnahme ins Ausland bestimmten Umzugs-
güter, die nach dem 31.12.1932 angeschafft worden sind.

Gesch.Z. der Devisenstelle Hamburg: F. ⁴⁰.....

Name des Auswanderers: *Joseph Israel Janda*.....

Gegenstand (genaue Bezeichnung)	Jahr der Anschaffung	Einkaufspreis lt. Rechnung	Taxwert des Sachverständigen	Bemerkun- gen
		<u>Kürzung 21 38</u>		
1 Rostverglast 6 Plinthen	unverf. 1933	148,-	148,-	Abf. 2 Cn 514-
1 Pfl. Polymittel mit Porzellan	-	85,-	85,-	- Pn 516 ⁷⁵
26 Garmischpfeifen 2 Zerst. Pfeifen	-	21,50	22,-	" " 584-88
16 Garmischpfeifen	-	64,50	65,-	" " 589-92
13 Oberpfunden 5 Pyramen 15 Porzellan	-	98,50	104,-	" " 573-604
30 Garmischpfeifen 5 P. Garmischpfeifen	-	30,20	30,-	" " 601-7
5 Garmischpfeifen 3 Garmischpfeifen	-	19,40	20,-	- 608-9
1 P. Garmischpfeifen 4 Pfeifen	-	100,-	100,-	- 618-618
3 Garmischpfeifen 4 Pfeifen	-	86,-	86,-	- 618-618
2 P. Garmischpfeifen 4 Pfeifen	-	57,50	57,-	- 618-618
2 P. Garmischpfeifen 4 Pfeifen	-	22,50	24,-	- 621-22
1 Garmischpfeifen 1 Pfeifen	-	105,-	105,-	- 623-25
1 Garmischpfeifen 1 Pfeifen	-	100,-	100,-	- 626-22
1 Garmischpfeifen	-	75,-	75,-	- 628
5 Garmischpfeifen 1 Pfeifen	-	75,-	75,-	- 629-32
10 Garmischpfeifen 15 Pfeifen	-	142,50	140,-	- 633-38
6 P. Garmischpfeifen 1 Pfeifen	-	6,-	6,-	- 689
1 Garmischpfeifen 1 Pfeifen	-	82,-	82,-	- 644 ¹¹¹
1 Garmischpfeifen 1 Pfeifen	-	83,50	84,-	- 642
			31454,-	

Dev.Sch.Reg.Nr.635|39.

F|40.

6

Bericht

zum Antrag des Auswanderers Joseph Israel Juda, Oben Borgfelde 42.

Bei Prüfung der Gegenstände habe ich festgestellt:

Abschnitt 1 Pos.³⁶40 4 Brücken sind echt, Taxe RM 200.--.
 Pos.³²41 1 Teppich def., Taxe RM 100.--. Die unter Pos.53 aufgeföhrte AEG Schreibmaschine ist alt, Taxe RM 80.--. Pos.³³83 1 Teppich ist sehr gut erhalten, Taxe ²⁵⁰250.--. Pos.⁸⁴84 1 Uhr fehlt, desgl.
 Pos.⁸⁵85 Apothekerartikel. Von den unter Pos.95 aufgeföhrten Sofakissen fehlen 5 Stück. Pos.125 u.178 will Antragsteller versiegeln lassen. Pos.221 1 Staubsauger Protos verbraucht, Taxe RM 60.--. Der unter Pos.307 aufgeföhrte el. Heizofen ist alt, desgl. Pos.319 2 el. Plätteisen. Pos.370 1 Thermosflasche fehlt, desgl. Pos.385 1 Fleischwolf. Pos.552 1 Persianermantel ist aufgefärbet und sehr gut erhalten, Taxe RM 600.--. Die Iltispelzkravatte Pos.553 ist aus älteren Fellen zusammengesetzt. Pos.563 1 Pelzmuff ist älter, Taxe RM 95.--. Der unter Pos.564 aufgeföhrte Skunkpelzkragen ist fast neu, Taxe RM 80.--. Die als Erbgut aufgeföhrte Wäsche ist teils sehr verbraucht. Dieselbe hält sich im Rahmen des Lebenszuschnitts des Antragstellers.

Es haben sich keine Beanstandungen ergeben.

Hamburg, den 8. September 1939.
 Der Sachverständige der Devisenstelle

X)
 Nachweis
 m

Jürgen

Der Oberfinanzpräsident Hamburg

(Devisenstelle)

Gr. Burstaf 31 (Hindenburghaus)

Hamburg 11, den 2. September 1939

Geschäftszeichen: F/40

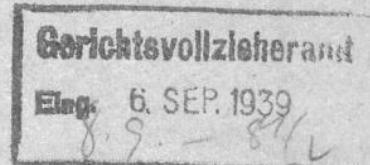

An den

Obergerichtsvollzieher

Herrn

Dev. Sch. Reg. Nr. 625709

Betrifft: **Mitnahme von Umzugsgut.**

Antrag des Joseph Israel J u d a

in Hamburg vom 1. September 1939
Oben Borgfelde 42

Hiermit bestelle ich Sie gemäß Erlaß des Reichsministers der Justiz vom 4. 4. 1939
— 2344 Ia²513 — und Runderlaß des Reichswirtschaftsministers ^{49/39 D.St.} — Ne. St. zum
Sachverständigen der Devisenstelle.

In der Anlage übersende ich

1. Antrag in doppelter Ausfertigung
2. Fragebogen
3. 2 Verzeichnisse
4. zwei Tag-Verzeichnisse

Sie sind berechtigt, auf Grund von § 8 des Devisengesetzes in meinem Namen Aus-
künfte, die Vorlage von Büchern, Rechnungen und sonstigen Belegen zu verlangen.

Der Antragsteller ist von Ihrer Bestellung zum Sachverständigen benachrichtigt worden.
Der Zeitpunkt der Prüfung ist von Ihnen festzusetzen und dem Antragsteller mitzuteilen.

Im Auftrag

ha

117

Urchriftlich mit 28 Anlage
der Devisenstelle Hamburg
nach Erledigung zurückgereicht.

Das Gerichtsvollzieheramt Hamburg
i. R.

Schulze

Vollstreckungsinspektor

Der Oberfinanzpräsident Hamburg (Devisenstelle)
+ 12. SEP. 1939 Vm. +
..... Anl.

8

Kostenberechnung

(Gebührenordnung für die Prüfung von Umzugsgut durch die Gerichtsvollzieher als Sachverständige der Devisenstellen).

Dev. Sch. Reg. Nr. 635739...

Gesch. Zeichen d. Devisenstelle: f40

Name und Anschrift
des Auswanderers:

..... Jozsef Jozsef Joda
..... 42

Gebühren § 2	RM	69,08
" § 3	"
Porto	"	1,00
Auslagen	"
Fahrkosten (§ 20 GebOfGV.)	"	2,50

RM 69,41

Abl. Liste Nr. 65

Kostenliste Nr. 709

Obige Gebühren sind heute an mich gezahlt.

Hbg., den 8. 9. 1939

.....
(Unterschrift
des Sachverständigen).

Eingezahlt unter E. Nr.

33744

Dev.Sch.Reg.Nr.635/39.

F/40.

9

Bericht

zum Antrag des Auswanderers Joseph Israel Juda, Oben Borgfelde 42.

Bei Prüfung der Gegenstände habe ich festgestellt:

Abschnitt 1 Pos.40 4 Brücken sind echt, Taxe RM 200.--.
Pos.41 1 Teppich def., Taxe RM 100.--. Die unter Pos.53 aufgeführte AEG Schreibmaschine ist alt, Taxe RM 80.--. Pos.83 1 Teppich ist sehr gut erhalten, Taxe RM 250.--. Pos.84 1 Uhr fehlt, desgl.
Pos.86 Apothekerartikel. Von den unter Pos.95 aufgeführten Sofakissen fehlen 5 Stück. Pos.125 u.178 will Antragsteller versiegeln lassen. Pos.221 1 Staubsauger Protos verbraucht, Taxe RM 60.--.
Der unter Pos.307 aufgeführte el. Heizofen ist alt, desgl. Pos.319 2 el. Plätteisen. Pos.370 1 Thermosflasche fehlt, desgl. Pos.385 1 Fleischwolf. Pos.552 1 Persianermantel ist aufgearbeitet und sehr gut erhalten, Taxe RM 600.--. Die Iltispelzkravatte Pos.553 ist aus älteren Fellen zusammengesetzt. Pos.563 1 Pelzmuff ist älter, Taxe RM 95.--. Der unter Pos.564 aufgeführte Skunkpelzkragen ist fast neu, Taxe RM 80.--. Die als Erbgut aufgeführte Wäsche ist teils sehr verbraucht. Dieselbe hält sich im Rahmen des Lebenszuschnitts des Antragstellers.

Es haben sich keine Beanstandungen ergeben.

Hamburg, den 8. September 1939.
Der Sachverständige der Devisenstelle

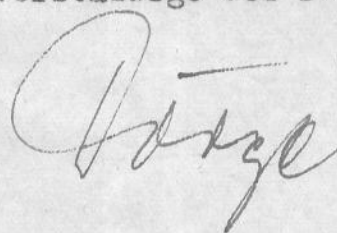



Antrag auf Mitnahme von Umzugsgut

(in doppelter Ausfertigung einzureichen)

Hamburg
(Ort)

1. September 1939
(Datum)

An

die Devisenstelle

in Hamburg

Vor- und Zuname des Auswanderers: Joseph Israel J u d a

Genaue Anschrift: Hamburg, Oben Borgfelde 42

Falls Wohnungswechsel bevorsteht,
neue Anschrift:

Ich stelle den Antrag auf Genehmigung zur Mitnahme meines Umzugsgutes und verpflichte mich, die durch eine etwaige Prüfung entstehenden Kosten zu tragen. Ich überreiche in doppelter Ausführung:

1. Fragebogen,
2. Verzeichnis meines Umzugsguts, das in Möbelwagen, in besonders gedeckten Güterwagen, als geschlossene Sendung in anderen Beförderungsmitteln oder in Behältern oder Liftvans, die zoll sicher verschlossen werden können, durch einen Spediteur in das Ausland befördert werden soll.
3. Verzeichnisse derjenigen Sachen, die als Reisegepäck, Expreß-, Eil- oder Frachtstückgut befördert werden sollen.
4. Verzeichnis der Sachen, die ich und meine Familie als Handgepäck mitnehmen wollen.

Von dem Inhalt des „Merkblatt für die Mitnahme von Umzugsgut“ habe ich Kenntnis genommen.

Die umstehende Erklärung habe ich unterzeichnet.

Ich bin mir bewußt, daß falsche Angaben gegenüber der Devisenstelle oder den von ihr beauftragten Sachverständigen sowie jede außergesetzliche Verbringung von Umzugsgut nach dem Ausland nach den §§ 69 ff. des Devisengesetzes mit schwerer Strafe bedroht sind.

Joseph Israel Judak
(Unterschrift)
Ramm Nr. B. 00887.
Ramm Ort. Hamburg.

Erklärung*)

- a) Ich habe keinerlei Forderungen gegen Ausländer (Ausfuhr- und Kapitalforderungen).
- b) Ich bin und ich war an keiner Firma beteiligt, die Ausfuhrgeschäfte betreibt oder betrieben hat.
- c) Ich besitze weder mittelbar noch unmittelbar inländische oder ausländische Patent-, Urheber-, Vertriebs- oder ähnliche Rechte.
- d) Ich besitze auch sonst keine anderen Vermögenswerte im Ausland (z. B. Grundstücke, Beteiligungen u. dgl.).

Diese Erklärung gilt gleichzeitig für meine Ehefrau und unsere Kinder. Meine Ehefrau bekräftigt diese Erklärung durch ihre Mitunterschrift.

Hamburg, den 31. August 1939
(Ort und Datum)

Joseph Israel Juda

(Unterschrift des Ehemannes)

Raum Nr. B. 00887.

Raum 007 Hamburg.

Rosa Sara Jitta.

(Unterschrift der Ehefrau)

L. 00886.

Hamburg.

*) Soweit Sie diese Erklärung nicht abgeben können, haben Sie den entsprechenden Teil der Erklärung zu streichen und auf einer besonderen unterschriebenen Anlage Ihre sämtlichen Forderungen gegen Ausländer, Ihre Beteiligungen an in- und ausländischen Unternehmen, die oben bezeichneten Rechte sowie andere ausländische Vermögenswerte einzeln aufzuführen und einen entsprechenden Hinweis in der Erklärung zu machen.

11

Antrag auf Mitnahme von Umzugsgut

(in doppelter Ausfertigung einzureichen)

Hamburg

(Ort)

1. September 1939

(Datum)

An

die Devisenstelle**in Hamburg**Vor- und Zuname des Auswanderers: Joseph Israel J u d aGenaue Anschrift: Hamburg, Oben Borgfelde 42

Falls Wohnungswechsel bevorsteht,

neue Anschrift: _____

Ich stelle den Antrag auf Genehmigung zur Mitnahme meines Umzugsgutes und verpflichte mich, die durch eine etwaige Prüfung entstehenden Kosten zu tragen. Ich überreiche in doppelter Ausführung:

1. Fragebogen.

2. Verzeichnis meines Umzugsguts, das in Möbelwagen, in besonders gedeckten Güterwagen, als geschlossene Sendung in anderen Beförderungsmitteln oder in Behältern oder Liftvans, die zoll sicher verschlossen werden können, durch einen Spediteur in das Ausland befördert werden soll.

3. Verzeichnisse derjenigen Sachen, die als Reisegepäck, Expreß-, Eil- oder Frachtstückgut befördert werden sollen.

4. Verzeichnis der Sachen, die ich und meine Familie als Handgepäck mitnehmen wollen.

Von dem Inhalt des „Merkblatt für die Mitnahme von Umzugsgut“ habe ich Kenntnis genommen.

Die umstehende Erklärung habe ich unterzeichnet.

Ich bin mir bewußt, daß falsche Angaben gegenüber der Devisenstelle oder den von ihr beauftragten Sachverständigen sowie jede außergesetzliche Verbringung von Umzugsgut nach dem Ausland nach den §§ 69 ff. des Devisengesetzes mit schwerer Strafe bedroht sind.

Joseph Israel J u d a
 (Unterschrift)
Raum Nr. B. 00887.
Raum Art. Hamburg

Erklärung*)

- a) Ich habe keinerlei Forderungen gegen Ausländer (Ausfuhr- und Kapitalforderungen).
- b) Ich bin und ich war an keiner Firma beteiligt, die Ausfuhrgeschäfte betreibt oder betrieben hat.
- c) Ich besitze weder mittelbar noch unmittelbar inländische oder ausländische Patent-, Urheber-, Vertriebs- oder ähnliche Rechte.
- d) Ich besitze auch sonst keine anderen Vermögenswerte im Ausland (z. B. Grundstücke, Beteiligungen u. dgl.).

Diese Erklärung gilt gleichzeitig für meine Ehefrau und unsere Kinder. Meine Ehefrau bekräftigt diese Erklärung durch ihre Mitunterschrift.

Hamburg, den 31. August 1939.
(Ort und Datum)

Joseph Israel Fuchs

(Unterschrift des Ehemannes)

Raum No. B 00887

Raum Ort. Hamburg

Rosa Sara Fuchs

(Unterschrift der Ehefrau)

L. 00886.

Hamburg.

*) Soweit Sie diese Erklärung nicht abgeben können, haben Sie den entsprechenden Teil der Erklärung zu streichen und auf einer besonderen unterschriebenen Anlage Ihre sämtlichen Forderungen gegen Ausländer, Ihre Beteiligungen an in- und ausländischen Unternehmen, die oben bezeichneten Rechte sowie andere ausländische Vermögenswerte einzeln aufzuführen und einen entsprechenden Hinweis in der Erklärung zu machen.

Aufstellung des gegenwärtigen Vermögens des Auswanderers
und der mit ihm auswandernden Personen
(ohne Pfennige)

1. Bankguthaben, Kasse, Postscheck	R M	6 463.56
2. Wertpapiere	R M	
3. Hypotheken	R M	
4. Rückaufswert von Versicherungen	R M	
5. Grundstücke, Grundstücksanteile, Rechte an Grundstücken (außer Hypotheken)	R M	100 000
6. Beteiligungen	R M	
7. Sonstige Forderungen	R M	

Gesamtsumme der Aktiven . . . R~~M~~ 106 463.56

abzüglich Schulden und sonstige Verpflichtungen (einschließlich Reichsfluchtsteuer und Sühnezahlung) . . . R~~M~~ ca 90 000.--

Mithin Gesamtvermögen . . . R~~M~~ 16 463.56

abzüglich Abgabe an die Jüdische Religionsgemeinschaft ca 4 300.--
Hamburg, Oben Borgfelde 42 Mithin Gesamtvermögen R~~M~~ 12 163.56
Datum: 1. September 1939

Joseph Israel Luda Rosa Sara Luda
Haus No 8887 *L. No 886*
Haus Ort Hamburg *Hamburg*
(Unterschrift des Antragstellers und der mit ihm auswandernden Personen, soweit diese eigenes Vermögen gemäß 4 bis 7 beibehalten)

Erklärung*)

- a) Ich habe keinerlei Forderungen gegen Ausländer (Ausfuhr- und Kapitalforderungen).
- b) Ich bin und ich war an keiner Firma beteiligt, die Ausfuhrgeschäfte betreibt oder betrieben hat.
- c) Ich besitze weder mittelbar noch unmittelbar inländische oder ausländische Patent-, Urheber-, Vertriebs- oder ähnliche Rechte.
- d) Ich besitze auch sonst keine anderen Vermögenswerte im Ausland (z. B. Grundstücke, Beteiligungen und dgl.).

Diese Erklärung gilt gleichzeitig für meine Ehefrau und unsere Kinder. Meine Ehefrau bekräftigt diese Erklärung durch ihre Mitunterschrift.

Hamburg, den 1. September 1939
(Ort und Datum)

Joseph Israel Luda
Haus No 8887
Haus Ort Hamburg
(Unterschrift des Ehemannes)

Rosa Sara Luda
L. No 886
Hamburg
(Unterschrift der Ehefrau)

*) Soweit Sie diese Erklärung nicht abgeben können, haben Sie den entsprechenden Teil der Erklärung zu streichen und auf einer besonderen unterschriebenen Anlage Ihre sämtlichen Forderungen gegen Ausländer, Ihre Beteiligungen an in- und ausländischen Unternehmen, die oben bezeichneten Rechte sowie andere ausländische Vermögenswerte einzeln aufzuführen u. einen entsprechenden Hinweis in der Erklärung zu machen.

13

Fragebogen für die Versendung von Umzugsgut

(In doppelter Ausfertigung einzureichen)

1. a) Vor- und Zuname des Auswanderers: Joseph Israel J u d a
 b) genaue Anschrift: Hamburg, Oben Borgfelde 42
 c) Staatsangehörigkeit: deutsch
2. Geburtsdatum: 25.6.1885
3. Jude oder Nichtjude im Sinne des § 5 der Ersten Verordnung zum Reichsbürgergesetz vom 14. November 1935?
Jude
4. Sind Sie ledig oder verheiratet? verheiratet
5. Welche Personen wandern mit Ihnen zusammen aus?
 (Ehefrau, Kinder, sonstige Angehörige)
 Name:
 Ehefrau: Rosa geb. Laser geb. am 20.2.1884
 1. Kind: geb. am Juden
 2. Kind: geb. am im Sinne des § 5 der
Ersten Verordnung
zum Reichsbürgergesetz
vom
14. November 1935?
 6. Wohin wandern Sie aus? Amerika über England
7. Wo haben Sie und die mit Ihnen auswandernden Personen seit dem 3. August 1931 Ihren Wohnsitz gehabt?
 Vom 3.8.1911 bis heute in (Ort) Hamburg
 Vom bis in (Ort)
8. Welches Einkommen haben Sie bzw. die mit Ihnen auswandernden Personen versteuert?
 1936 RM 13 000
 1937 RM 18 000
 1938 RM Verlust
9. Welches Vermögen versteuerten Sie bzw. die mit Ihnen auswandernden Personen nach dem Vermögensteuerbescheid vom 1. Januar 1935?
 RM 96 000.
10. Welchen Beruf haben Sie bisher gehabt, oder waren Sie selbständig und in welchem Geschäftszweig?
Einzelhändler
11. Wollen Sie Ihren bisherigen Beruf im Ausland ausüben od. beabsichtigen Sie einen anderen Beruf zu ergreifen?
Schaufenster Dekorateur

Aufstellung des gegenwärtigen Vermögens des Auswanderers
und der mit ihm auswandernden Personen
(ohne Pfennige)

1. Bankguthaben, Kasse, Postscheck	RM	6 463.56
2. Wertpapiere	RM	
3. Hypotheken	RM	
4. Rückkaufswert von Versicherungen	RM	
5. Grundstücke, Grundstücksanteile, Rechte an Grundstücken (außer Hypotheken)	RM	100 000
6. Beteiligungen	RM	
7. Sonstige Forderungen	RM	

Gesamtsumme der Aktiven . . . RM 106 463.56

abzüglich Schulden und sonstige Verpflichtungen (einschließlich Reichsfluchtsteuer und Sühnezahlung) . . . RM ca 90 000.--

Mithin Gesamtvermögen . . . RM 16 463.56

abzüglich Abgabe an die Jüdische Religionsgemeinschaft ca 4 300.--

Mithin Gesamtvermögen RM. 12 163.56

Hamburg Oben Borgfelde 42, Datum: 1. 9. 1939

Joseph Israel Juda Rosa Sara Jirka.
(Unterschrift des Antragstellers und der mit ihm auswandernden Personen, soweit diese eigenes Vermögen gemäß 1) bis 7) befüllen)

Erklärung*)

- a) Ich habe keinerlei Forderungen gegen Ausländer (Ausfuhr- und Kapitalforderungen).
- b) Ich bin und ich war an keiner Firma beteiligt, die Ausfuhrgeschäfte betreibt oder betrieben hat.
- c) Ich besitze weder mittelbar noch unmittelbar inländische oder ausländische Patent-, Urheber-, Vertriebs- oder ähnliche Rechte.
- d) Ich besitze auch sonst keine anderen Vermögenswerte im Ausland (z. B. Grundstücke, Beteiligungen und dgl.).

Diese Erklärung gilt gleichzeitig für meine Ehefrau und unsere Kinder. Meine Ehefrau bekräftigt diese Erklärung durch ihre Mitunterschrift.

Hamburg, den 1. September 1939

(Ort und Datum)

Joseph Israel Juda
(Unterschrift des Eheannes)
Rum No 12 0087
Rum Ost. Hamburg

Rosa Sara Jirka
(Unterschrift der Ehefrau)
L. Nr 880
Hamburg.

*) Soweit Sie diese Erklärung nicht abgeben können, haben Sie den entsprechenden Teil der Erklärung zu streichen und auf einer besonderen unterschriebenen Anlage Ihre sämtlichen Forderungen gegen Ausländer, Ihre Beteiligungen an in- und ausländischen Unternehmen, die oben bezeichneten Rechte sowie andere ausländische Vermögenswerte einzeln aufzuführen u. einen entsprechenden Hinweis in der Erklärung zu machen.

Umzugsgutverzeichnis

(in doppelter Ausfertigung einzureichen)

Vor Ausfüllung Merkblatt für die Mitnahme von Umzugsgut durchlesen!

Beförderungsart:*)

L i f t

Name und genaue Anschrift des Auswanderers:

Zum Antrag vom 1. September 1939

Joseph Israel J u d a , Hamburg, Oben Borgfelde 42

Lfd. Nr. (**)	Abschnitt (***)	Stück	Gegenstand (genaue Bezeichnung)	Ein- kaufs- preis	Zeitpunkt der Anschaffung	Bemerkungen
1	I	1	el. Tischlampe	ca. 20.-	ca. 1911	Heiratsgut
2	"	2	Wandkerzen	5.-	vor 33	
3	"	1	marm. Aschbecher	5.-	"	
4	"	5	Aschbechergarnituren	10.-	"	
5	"	8	kl. Bilder mit Rahmen	16.-	"	
6	"	1	Stilleben " "	30.-	"	
7	"	10	Familienbilder m/Rahm.		"	ohne Wert
8	"	1	Ritualbild -"		"	"
9	"	1	Schreibtischgarnitur	45.-	1924	
10	"	1	Marmor, 5teilig Ledermappe	10.-	"	
11	"	1	Sessel mit Ledersitz	50.-	"	
12	"	2	Polstersessel	115.-	"	
13	"	1	Filztisch	100.-	"	
14	"	1	Rauchtisch mit Marmor- platte	60.-	1930	
15	"	2	Zinnteller	12.-	1911	Heiratsgut
16	"	2	Cigarrenkästen	2.-	vor 33	
17	"	1	Streichholzhalter Marm.	3.-	"	
18	"	ca. 100	Familienfotografien		"	ohne Wert
19	"	1	Schreibservice 4teilig	20.-	"	
20	"	3	a/ Marmor kl. Marmorfiguren	6.-	"	
21	"	1	Marmoraschbecher	4.50	"	
22	"	2	Aschbecher	3.90	"	
23	"	1	Zigarrettenbehälter	1.-	"	
24	"	1	Hänge-Ampel	5.-	1911	Heiratsgut
25	"	1	Schlafzimmer Eiche komplett, 9 teilig	300.-	"	
26	"	2	Nachttischlampen	10.-	1930	
27	"	1	Glas-Toilettegarnitur	10.-	1932	
28	"	2	6 teilig Tischuhren	7.-	1930	
29	"	1	Kragenkasten	5.-	1924	
30	"	1	Taschentuchkasten	2.50	"	

*) Anzugeben ist, ob die Sachen befördert werden sollen:

a) in Möbelwagen, in besonders gedeckten Güterwagen, als geschlossene Sendung in anderen Beförderungsmitteln oder in Behältern bzw. Liftvans, die zollsic her verschlossen werden können;

b) als Reisegepäck, Expres-, Eil- oder Frachtstückgut;

c) als Handgepäck.

**) Die laufende Nummer darf nicht geändert und nicht mit Zusatz, z. B. a) und b) versehen werden.

***) Vgl. Nr. 4 des Merkblatts.

Lfd. Nr. **)	Abschnitt ***)	Stück	Gegenstand (genaue Bezeichnung)	Ein- kaufs- preis	Zeitpunkt der Anschaffung	Bemerkungen
31	I	1 ✓	Taschentuchkasten	ca. 2.50	ca. 1924	
32	"	2 ✓	Kravattentaschen	5.-	"	
33	"	2 ✓	Rasierspiegel	2.-	"	
34	"	1 ✓	Bett-Umrandung Plüsch 3teilig	70.-	1932	
35	"	1 ✓	Wäsche-Truhe	25.-	"	
36	"	1 ✓	Bettdeckenhalter	1.50	"	
37	"	8 ✓	Stühle mit Ledersitz	100.-	1911	Heiratsgut
38	"	3 ✓	Vorsetztische Nische	25.-	1924	
39	"	1 ✓	Ausziehtische	45.-	1911	Heiratsgut
40	"	4 ✓	Brücken	180.-	1924	X Tausch 200.-
41	"	1 ✓	def. Teppich	100.-	"	X 100.-
42	"	1 ✓	Dielensessel	25.-	1930	
43	"	1 ✓	kl. Tisch	15.-	1911	Heiratsgut
44	"	1 ✓	kl. Rauchtisch m/3 Rauch- utensilien	12.-	"	"
45	"	1 ✓	kl. Tischchen	12.-	"	"
46	"	1 ✓	ovaler Spiegel	8.-	"	"
47	"	1 ✓	Dielengarderobe mit Spiegel	25.-	"	"
48	"	1 ✓	Messinggarderobe	15.-	1930	
49	"	1 ✓	Metall-Zierrteller	2.-	1911	Heiratsgut
50	"	1 ✓	Leder-Zeitungsmappe	10.-	"	"
51	"	1 ✓	Beleuchtungschale	15.-	1930	
52	"	3 ✓	Vorleger	10.-	1932	
53	"	1 ✓	Schreibmaschine AEG Nr 31441	350.-	1924	X Tausch 80.-
54	"	1 ✓	Schreibmaschinentisch	10.-	"	
55	"	45 ✓	jüd. Bücher	45.-	vor 33	
56	"	2 ✓	Bände Shakespeare	3.-	"	
57	"	1 ✓	Band Freitag: Soll u. Haben	1.50	"	
58	"	1 ✓	v. Arnim: Kronenwächter	1.50	"	
59	"	1 ✓	G. Keller: Seldwyla	1.50	"	
60	"	1 ✓	Ginzkey: Der Gaukler v. Bologna	1.50	"	
61	"	1 ✓	Ganghofer: Schloss Hubertus	1.50	"	
62	"	1 ✓	Immermann: Der Oberhof	1.50	"	
63	"	1 ✓	Cl. Viebig: Reinhatz	1.50	"	
64	"	1 ✓	G. Keller: D. Grüne Heinrich	1.50	"	
65	"	1 ✓	Voltaire: Verschiedene Romane	4.-	"	
66	"	1 ✓	L. Dill: D. verschlossene Tür	1.50	"	
67	"	1 ✓	Torberg: Schüler Gerber hat absolviert	1.50	"	
68	"	1 ✓	Ebermeyer: Befreite Hände	1.50	"	
69	"	5 ✓	Bd. Brehms Tierleben	8.-	"	
70	"	1 ✓	Löwenberg: Deutsche Dich- terabende	1.50	"	

Lfd. Nr. (**)	Abschnitt (***)	Stück	Gegenstand (genaue Bezeichnung)	Ein- kaufs- preis	Zeitpunkt der Anschaffung	Bemerkungen
71	I	1	Bd. Jacobsohn: Jüd. Mitter	1.50	ca. vor 33	
72	"	1	" Reichsbund jüd. Frontsold.	1.50	"	
73	"	1	" Gefalleneneuch	1.50	"	
74	"	1	" H. Fuchs: Jüd. Geschichte	1.50	"	
75	"	1	" Dr. Carlebach: D. Buch	1.50	"	
76	"	1	" Disraeli: Kohleth	1.50	"	
77	"	1	" Dr. Auerbach: Bibl. Erzählungen	1.50	"	
78	"	1	" Dr. Löwenberg: In Gängen und Höfen	1.50	"	
79	"	1	" I. Elbogen: Geschichte der Juden	1.50	"	
80	"	1	Putzkommode m/ Inhalt	15.-	"	
81	II	1	Küchenlampe	4.50	"	
82	"	1	Stehlampe	31.50	1939	Ersatz
83	"	1	Tischlampe	15.-	"	"
84	"	1	Teppich 2,5x3,5m, deutsch Mehalla	250.-	1935.-	"
85	"	1	Uhr	55.-	1939	"
86	"	1	Heizkisten	12.-	1939	"
87	"	1	div. Apothekenartikel u. Medikamente	30.-	nach 33	"
88	"	1	Schlafcouch	275.-	"	"
89	"	3	Vorsetztische poliert	25.-	1934	"
90	"	1	Nähwagen	25.-	1936	"
91	"	1	Blumenständer	25.-	1933	"
92	"	1	Sperrholz-Schrank	15.-	1938	selbst gefertigt
93	"	3	Fussmat ten	3.-	1935	Ersatz
94	"	4	Stragula-Läufer	9.-	"	"
95	"	1	Küchentisch m/ 2 Stühl.	35.-	nach 33	Ersatz
96	I/II	22	Sofakissen <i>Abkantung!</i>	75.-	nach 33	"
97	I	1	Tisch-Plüschdecke	25.-	1911	Heiratsgut
98	I	1	Reiseplaid	21.-	1934	"
99	I	1	Lederhandkoffer	8.50	vor 33	
100	"	1	Chaiselongdecke	20.-	"	
101	"	2	alte Plättdecken		"	ohne Wert
102	"	1	Papierkorb	1.50	"	
103	"	1	Karteikasten	4.-	"	
104	"	1	Briefwaage	2.-	"	
105	"	1	Briefablage	1.50	"	
106	"	1	Stempelhalter	1.-	"	
107	"	1	Balkonschirm	22.-	"	
108	II	1	Haargarnteppich	70.-	nach 33	Ersatz
109	"	1	Armsessel: altes Erb- stück	100.-	1936	geerbt v. Mutter
110	I	1	Obstschale mit 11 Tell.	4.50	vor 33	
111	"	3	Obstteller	3.-	"	

15

Jago 250.-

275.-

25.-

25.-

25.-

18.-

9.-

35.-

21.-

70.-

453

468.-

Lfd. Nr. (**)	Abschnitt (***)	Stück	Gegenstand (genaue Bezeichnung)	Ein- kaufs- preis	Zeitpunkt der Anschaffung	Bemerkungen
				ca.	ca.	
111	I	1	Kristall f. Zucker u. Milch	2.-	vor 33	✓
112	"	5	Limonadengläser	1.-	"	✓
113	"	1	Kaffeesevice 73teilig	15.-	"	✓
114	"	1	Eierpuppe	1.-	"	✓
115	"	4	Eierhüllen	-.80	"	✓
116	"	1	Kuchenplatte	6.-	"	✓
117	"	1	kl. Weinflasche	-.50	"	✓
118	"	17	Likörgläser	5.10	"	✓
119	"	10	Weissweingläser	5.-	"	✓
120	"	12	Rotweingläser	6.-	"	✓
121	"	11	Groggläser	3.30	"	✓
122	"	2	Saftkaraffen	2.-	"	✓
123	"	6	Tabletts f. Likörgläser	6.-	"	✓
124	"	2	kl. Gläser	-.30	"	✓
125	"	2	Behälter mit 20 Glas- röhren	2.50	"	✓ vorrätig!
126	"	1	Zahnstocher m/Behälter	-.50	"	✓
127	"	1	kl. Kristallschale	2.50	"	✓
128	"	3	Salzfässer	1.50	"	✓
129	"	7	Likörgläser mit Rand	6.-	"	✓
130	"	3	Kuchenteller " "	10.50	"	✓
131	"	2	Ritualteller	2.-	"	✓
132	"	1	Bierbecher mit Deckel	-.50	"	✓
133	"	1	Kuchenglocke	1.50	"	✓
134	"	2	Saftkaraffen	3.-	"	✓
135	"	1	Marmeladendose	1.50	"	✓
136	"	1	Honigbehälter	1.50	"	✓
137	II	2	Milchdosen	2.-	nach 33	✓ Ersatz
138	I	10	Biergläser	2.-	vor 33	✓
139	"	5	Bierbecher	1.-	"	✓
140	"	9	Wassergläser	1.-	"	✓
141	"	5	Seltersgläser	1.50	"	✓
142	"	2	Brunnengläser	2.-	"	✓
143	"	7	kl. Kristallvasen	7.-	"	✓
144	"	2	Kristallkuchenteller	9.-	"	✓
145	"	3	Cabarets vernick.	30.-	"	✓
146	"	6	Bieruntersätze vernick.	2.-	"	✓
147	"	2	Flaschenuntersätze	1.-	"	✓
148	"	12	Kristallkonfektschalen	6.-	"	✓
149	"	3	" sardinen "	4.50	"	✓
150	"	1	Glastopf f. Obstschalen	1.50	"	✓

Umzugsgutverzeichnis

(in doppelter Ausfertigung einzureichen)

Vor Ausfüllung Merkblatt für die Mitnahme von Umzugsgut durchlesen!

Beförderungsart:*)

L i f t

Name und genaue Anschrift des Auswanderers:

Zum Antrag vom 1. September 1939

Joseph Israel J u d a , Hamburg, Oben Borgfelde 42

Lfd. Nr. **)	Abschnitt ***)	Stück	Gegenstand (genaue Bezeichnung)	Ein-kaufs-preis	Zeitpunkt der Anschaffung	Bemerkungen
151	I	5	Kristallschalen	ca. 12.50	ca. vor 33	
152	"	1	—"	3.—	—"	
153	"	4	Glasschalen	4.—	—"	
154	"	1	Kristallplatte	4.—	—"	
155	"	2	kl. Kristallteller	5.—	—"	
156	"	1	Kristallzuckerstreuer	2.50	—"	
157	"	3	kl. Gläser (Andenken)	3.—	—"	
158	"	23	kl. Kristallteller	35.—	—"	
159	"	1	Apfelsinenschäler	1.—	1931	
160	"	1	Keksdose	4.—	vor 33	
161	"	1	Teekanne mit Ständer	1.—	—"	
162	"	3	Zierschalen	24.—	1924	
163	"	1	Kristallaufsatz	24.—	1922	
164	"	1	Kristallschale	10.—	2	
165	II	1	Limonadenservice 8tlg.	14.50	nach 33	Ersatz
166	"	5	Römer	15.—	vor 33	
167	"	5	Kristalllikörgläser	7.50	—"	
168	"	5	Rundtassen mit Kanne	15.—	—"	
169	"	1	" vase	1.50	—"	
170	"	1	Likörservice 8tlg.	8.50	—"	
171	"	5	Nippes	30.—	1911	Heiratsgut
172	"	1	Konfektschale	3.50	vor 33	
173	"	15	Vasen	5.—	—"	
174	"	2	Karaffen	20.—	—"	
175	"	1	Drehplatte	15.—	—"	
176	IV	1	Fruchtspiesser	2.60	nach 33	
177	I	1	Messingleuchter 9flamm.	10.—	1912	
178	"	1	Nussknackergarnitur	3.50	1929	
179	"	1	Messerständer mit Messer (Hirschhorngriff)	5.—	1911	Heiratsgut
180	"	1	Tischschaufel u. Bürste	2.50	1911	

*) Anzugeben ist, ob die Sachen befördert werden sollen:

a) in Möbelwagen, in besonders gedeckten Güterwagen, als geschlossene Sendung in anderen Beförderungsmitteln oder in Behältern bzw. Liftvans, die zoll sicher verschlossen werden können;

b) als Reisegepäck, Expreß-, Eil- oder Frachtstückgut;

c) als Handgepäck.

**) Die laufende Nummer darf nicht geändert und nicht mit Zusatz, z. B. a) und b) versehen werden.

***) Vgl. Nr. 4 des Merkblatts.

Lfd. Nr. (**)	Abschnitt (***)	Stück	Gegenstand (genaue Bezeichnung)	Ein- kaufs- preis	Zeitpunkt der Anschaffung	Bemerkungen
				ca.	ca.	
181	I	5	Kochbücher ohne Wert		vor 33	
182	"	5	Kruken	2.50	-"-	
183	"	1	Steintopf	1.-	-"-	
184	"	1	Tomatenschneider m/Messer	2.-	-"-	
185	"	1	Schmalzdose	2.-	-"-	
186	"	2	Essenträger	2.50	-"-	
187	"	16	Frühstücksteller	4.-	-"-	
188	"	15	Tassen mit Untertassen	5.-	-"-	
189	"	1	Teekessel	1.-	-"-	
190	"	2	Teekannen	2.-	-"-	
191	"	12	flache Teller	2.40	-"-	
192	"	12	tiefe Teller	2.40	-"-	
193	"	2	Bratenschüsseln	3.-	-"-	
194	"	1	Suppenterrine	1.50	-"-	
195	"	4	Käsebrettchen a/Porzell.	-.80	-"-	
196	"	2	Saucieren	2.-	-"-	
197	"	6	kl. runde Schüsseln	1.20	-"-	
198	"	3	Milchkännchen	1.20	-"-	
199	"	13	versch. kl. Schüsseln	1.30	-"-	
200	"	1	Schnabelkanne	1.-	-"-	
201	"	6	alte Untertassen	1.20	-"-	
202	"	1	Tablett mit Nickelkanne	5.-	-"-	Heiratsgut
203	"	1	u. Zuckerdose (1911) Brotkasten	14.-	-"-	
204	"	2	Kaffeeuntersätze	1.-	-"-	
205	"	1	Tortenplatte	1.-	-"-	
206	"	3	Tabletts	3.-	-"-	
207	"	1	Salzstreuer	1.-	-"-	
208	"	2	Kaffeefilter	1.50	-"-	
209	"	1	Steinkanne	1.-	-"-	
210	"	2	Emailliekannen	2.-	-"-	
211	II	1	feuerfeste Kanne	1.-	nach 33	Ersatz
212	I	1	kl. Puddingform	-.25	vor 33	
213	"	2	Aufwaschschüsseln	3.-	-"-	
214	"	6	Holzbretter	3.-	-"-	
215	"	1	Reibe	-.25	-"-	
216	"	2	Schaumschläger	1.-	-"-	
217	"	1	Töpfchen	-.25	-"-	
218	"	2	Nudelroller	2.-	-"-	
219	"	2	Blachkästen	2.-	-"-	
220	"	1	kl. Fleischwanne	1.50	-"-	

Lfd. Nr. (**)	Abschnitt (***)	Stück	Gegenstand (genaue Bezeichnung)	Ein- kaufs- preis	Zeitpunkt der Anschaffung	Bemerkungen
22 1	I	1	Staubsauger Protos N ^o VSt 181,363607 E150	120.-	ca. 1925	
22 2	"	1	Bohnerbesen (1925)	5.-	vor 33	
22 3	"	3	Wäschelinen	2.-	"	
22 4	"	1	Waschkorb	3.-	"	
22 5	"	1	Einholekorb	1.-	"	
22 6	"	1	Gaskocherbackform	3.-	"	
22 7	"	3	Tortenspringformen	3.-	"	
22 8	"	3	Pufferformen a/Blech	3.-	"	
22 9	"	1	" a/Steingut	-.50	"	
23 0	"	6	Kuchenbleche	1.50	"	
23 1	"	2	Kastenformen	-.50	"	
23 2	"	12	Ausstecher	1.20	"	
23 3	"	1	Klopfer	1.-	"	
23 4	"	2	Staubwedel	2.-	"	
23 5	"	2	Mop	3.-	"	
23 6	"	1	Teppichbürste	1.50	"	
23 7	"	1	Besen	3.50	"	
23 8	"	2	Besenhalter	3.-	"	
23 9	"	2	Reiniger f. Rührsiebe	-.50	"	
24 0	"	7	Bindfäden	3.50	"	
24 1	"	6	Zierstände	1.50	"	
24 2	"	22	Einmachgläser	5.-	"	
24 3	"	3	Blumentöpfe	3.-	"	
24 4	"	3	Ritualdecken (Handarbeit)	9.-	"	
24 5	"	div.	Schuhputzzeug	8.-	"	
24 6	"	1	Plättbrett	2.50	"	
24 7	"	1	Ärmelbrett	1.50	"	
24 8	"	2	Bezüge für Ärmelbrett	2.50	"	
24 9	"	1	Geflügelschere	7.50	"	
25 0	"	1	Nussknacker	1.50	"	
25 1	"	1	Messingschälchen	1.-	1911	Heiratsgut
25 2	"	1	Porzellanvase	1.-	1912	
25 3	"	1	Trittleiter	6.-	vor 33	
25 4	"	1	Waschtopf	5.-	"	
25 5	"	1	Waschbälge	6.-	"	
25 6	"	1	"	5.-	"	
25 7	"	1	Handwerkskasten	5.-	"	
25 8	"	1	Gabel m/Horngriff	1.50	1911	Heiratsgut
25 9	"	1	Skatblattkarton mit 4 Blatt Skat	5.-		
26 0	II	1	Obstservice mit 6 Tell.	5.-	nach 33	Ersatz

Lfd. Nr. **)	Abschnitt ***)	Stück	Gegenstand (genaue Bezeichnung)	Ein- kaufs- preis	Zeitpunkt der Anschaffung	Bemerkungen
261	II	1	Wärmekaffeekanne	15.-	ca. nach 33	Ersatz 781.-
262	"	1	Wärmeteeanne	6.50	-"-	"
263	"	1	Teeöffchen	2.50	-"-	"
264	"	1	Thermoskanne	15.-	-"-	"
265	"	3	Strohhalme Rollen Schrankpapier}	3.-	-"-	"
266	"	12	div. Pap. servietten Gratenteller	18.-	-"-	"
267	"	1	Apfelteiler	1.50	-"-	"
268	"	12	Bieruntersätze (Polopas)	2.40	-"-	"
269	"	1	Esservice a/ Glas 7tlg.	4.50	-"-	"
270	"	6	Glasteller	1.50	1936	von Mutter geerbt
271	"	1	Kaffeesservice 40tlg.	15.-	"	-"-
272	"	1	Tischfeuerzeug	2.50	nach 33	Ersatz
273	"	5	Tropfenfänger	-.75	-"-	"
274	"	1	Ständer m/6 Obstmesser	5.-	-"-	"
275	"	1	Serviettenständer	1.-	-"-	"
276	"	1	Apfelsinenentsafter	-.50	-"-	"
277	"	1	Teekessel	3.50	-"-	"
278	"	1	Eierheber	-.75	-"-	"
279	"	1	Waschmittelbehälter	3.50	-"-	"
280	"	1	Sand-u. Seifenbehälter	3.50	-"-	"
281	"	1	Handtuchhalter verchr.	5.50	-"-	"
282	"	1	Schöpfelöffel	1.50	-"-	"
283	"	1	Auflageelöffel (Fisch)	1.50	-"-	"
284	"	1	Auflaufform	1.50	-"-	"
285	"	1	Zwiebelbehälter	3.50	-"-	"
286	"	1	Käseglocke	3.50	-"-	"
287	"	3	Rührsiebe	3.50	-"-	"
288	"	2	Eimer	2.-	-"-	"
289	"	1	Mülleimer	1.50	-"-	"
290	"	1	Schaumlöffel verchr.	1.50	-"-	"
291	"	1	Einholenetz	-.50	-"-	"
292	"	1	Einholetasche	2.50	-"-	"
293	"	2	Mop	3.-	-"-	"
294	"	2	Schrubber	1.-	-"-	"
295	"	1	Teppichbürste	1.50	-"-	"
296	"	2	Seifenbürsten	-.70	-"-	"
297	"	3	Toilettebürsten	3.-	-"-	"
298	"	1	Besen	3.50	-"-	"
299	"	1	Toilettenhalter	3.-	-"-	"
300	"	1	Toilett enbürstenhalter	4.50	-"-	"

931.-

Umzugsgutverzeichnis

(in doppelter Ausfertigung einzureichen)

Vor Ausfüllung Merkblatt für die Mitnahme von Umzugsgut durchlesen!

Beförderungsart:*)

L i f t

Name und genaue Anschrift des Auswanderers:

Zum Antrag vom 1. September 1939

Joseph Israel J u d a . Hamburg, Oben Borgfelde 42

Lfd. Nr. **)	Abschnitt ***)	Stück	Gegenstand (genaue Bezeichnung)	Ein- kaufs- preis	Zeitpunkt der Anschaffung	Bemerkungen
301	II	1	Ritualdecke (Handarbeit)	3.- ^{ca.}	nach 33 ^{ca.}	Ersatz
302	"	2	Strohhüte	17.-	"	"
303	"	1	Karteikasten	8.-	"	"
304	"	1	Holzkrone	35.-	"	"
305	"	2	Kaffeeseife	-.40	"	"
306	"	5	Eierlöffel	-.50	"	"
307	"	1	Korkenzieher	3.50	"	"
308	"	1	Brotmesser	4.-	"	"
309	"	1	Messerschärfer	-.50	"	"
310	"	6	versch. Holzlöffel	-.60	"	"
311	"	2	Salatbestecke	2.-	"	"
312	"	1	Zitronenquetscher	-.20	"	"
313	"	1	Dosenöffner	-.50	"	"
314	"	1	Petersilienschneider	-.25	"	"
315	"	1	Butterformer	-.20	"	"
316	"	2	Brieflocher	3.-	"	"
317	I	1	el. Heizofen	12.50	vor 33	
318	III	1	Puppenbettstelle mit Matratze	10.50	1939	als Geschenk 10.-
319	I	2	el. Plättelisen	15.-	vor 33	
320	"	1	Gasplättelisen	4.-	"	
321	"	1	Badezimmerschrank	3.-	"	
322	"	1	Handbrause	18.-	"	
323	"	2	Schwammhalter	1.50	"	
324	"	2	Irrigatoren	1.50	"	
325	"	1	Rasierutensilien	15.-	"	gestrichen auf neuer Liste
326	"	1	Metallbettstelle	15.-	"	
327	II	7	Wachstuchdecken	25.-	nach 33	Ersatz
328	"	1	Gummiflasche	2.50	"	"
329	I	1	Ess-Service 160 Teile	60.-	1911	rituell, f. Fleisch
330	"	12	Heiratsgut flache Teller	2.40	vor 33	"

*) Anzugeben ist, ob die Sachen befördert werden sollen:

a) in Möbelwagen, in besonders gedeckten Güterwagen, als geschlossene Sendung in anderen Beförderungsmitteln oder in Behältern bzw. Liftvans, die zöllsicher verschlossen werden können;

b) als Reisegepäck, Expres-, Eil- oder Frachtstückgut;

c) als Handgepäck.

**) Die laufende Nummer darf nicht geändert und nicht mit Zusatz, z. B. a) und b) versehen werden.

***) Vgl. Nr. 4 des Merkblatts.

Lfd. Nr. (**)	Abschnitt (***)	Stück	Gegenstand (genaue Bezeichnung)	Ein- kaufs- preis	Zeitpunkt der Anschaffung	Bemerkungen
331	I	14	Mittelteller	ca. 2.80	ca. vor 33	rituell, f. Fleisch
332	"	14	kl. Teller	2.10	"	"
333	"	4	Wurstteller	-.80	"	"
334	"	1	Warmteller	1.50	"	"
335	"	1	Suppenterrine	1.50	"	"
336	"	1	Puddingform	-.50	"	"
337	"	8	kl. Schüsseln	1.60	"	"
338	"	1	Sauciere	1.50	"	"
339	"	3	Bratenteller	3.-	"	"
340	"	2	runde Teller gr.	2.-	"	"
341	"	12	Puddingschüsseln	2.40	"	"
342	"	6	kl. Schüsseln	-.60	"	"
343	"	9	Teetassen	2.50	"	"
344	"	1	Würstchenschüssel	1.-	"	"
345	"	1	Fleischwolf	6.-	"	"
346	"	9	Rouladenhalter	-.90	"	"
347	"	5	versch. Töpfe	6.-	"	"
348	"	3	eiserne Töpfe	4.50	"	"
349	"	3	kl. Töpfe	2.-	"	"
350	"	3	Steintöpfe	1.50	"	"
351	"	1	Puddingform	-.50	"	"
352	"	1	Stielpfanne	1.-	"	"
353	"	1	Kartoffelquetscher	1.-	"	"
354	"	1	Sieb	1.-	"	"
355	"	1	Bratenpfanne	3.50	"	"
356	II	2	kl. Töpfe (Ersatz)	1.50	nach 33	"
357	I	2	Puddingservice 7teilig	4.-	vor 33	rituell, f. Milch
358	"	2	Zitronenpressen	-.20	"	"
359	"	10	Eierbecher weiss/gold	1.50	"	"
360	"	3	Thermosflaschen	5.-	"	"
361	"	5	Wassergläser	1.-	"	"
362	"	2	Kirschenkerner	1.50	"	"
363	"	1	Zitronenmaschine	1.50	"	"
364	"	4	Milchsatten	-.80	"	"
365	"	1	Mandelmühle	1.50	"	"
366	"	1	gr. Emaille wasserkessel	1.50	"	"
367	"	1	Kartoffelquetscher	1.-	"	"
368	"	2	kl. Töpfe	2.-	"	"
369	II	6	Eierbecher (Pollopas)	-.90	nach 33	" Ersatz
370	"	1	breite Thermosflasche	3.50	"	"

10525

19

Lfd. Nr. (**)	Abschnitt (***)	Stück	Gegenstand (genaue Bezeichnung)	Ein- kaufs- preis	Zeitpunkt der Anschaffung	Bemerkungen
371	II	2	Eierkocher (Feuerf. Glas)	ca. 1.50	nach 36	rit., f. Milch, Ersatz
372	"	4	gr. Vorratsgläser	3.-	"	"
373	"	4	kl. Vorratsgläser	2.-	"	"
374	"	1	Messglase	1.-	"	"
375	"	1	Spritzglas	1.-	"	"
376	"	1	Mehlsieb	1.-	"	"
377	"	1	Eierschneider	1.24	"	"
378	"	6	versch. Töpfe m/Deckel	7.50	"	"
379	"	2	Alum. Milchtöpfe	2.-	"	"
380	"	2	kl. Stielpfannen	2.-	"	"
381	"	2	Stieltöpfe	2.-	"	"
382	"	3	Kuchenschüsseln	4.50	"	"
383	"	4	Tortenspringformen	4.-	"	"
384	I	1	Gemüselöffel verchr.	1.-	1911	rit., f. Fleisch (Osterm)
385	"	1	Fleischwolf	5.-	"	"
386	"	1	Kartoffelquetsche	1.50	"	"
387	"	1	Schaumlöffel	1.50	"	"
388	"	1	eis. Topf	1.50	"	"
389	"	5	Töpfe mit Deckel	6.-	"	"
390	"	1	Kasserole	1.50	"	"
391	"	2	Steintöpfe	1.50	"	"
392	"	2	Tabletts	3.-	"	"
393	"	1	Mazzokorb	1.50	"	"
394	"	1	" f. rituell. Zweck	1.-	"	"
395	"	1	Puddingservice	1.50	"	"
396	"	1	kl. Sieb	-.75	"	"
397	"	1	Bonboniere	1.-	"	"
398	"	1	Kaffeedose	-.25	"	"
399	"	1	Zuckerdose	-.25	"	"
400	"	14	flache Teller	3.50	"	"
401	"	2	kl. Glasschüsseln	-.20	"	"
402	"	12	tiefe Teller	3.-	"	"
403	"	8	mittl. "	2.-	"	"
404	"	11	kleine "	1.65	"	"
405	"	6	tiefe "	2.-	"	"
406	"	1	Schüssel	1.50	"	"
407	"	2	Gemüseschüsseln	3.50	"	"
408	"	2	Fleischplatten	3.-	"	"
409	"	2	Kartoffelschüsseln	3.50	"	"
410	"	1	Milchflasche	-.50	"	rit. f. Milch, Ostern

1084

Lfd. Nr. **)	Abschnitt ***)	Stück	Gegenstand (genaue Bezeichnung)	Ein- kaufs- preis	Zeitpunkt der Anschaffung	Bemerkungen
				Ca.	Ca.	
411	I	2	kl. Töpfe mit Deckel	2.-	1911	rit. Fleisch, Ostern
412	"	1	Fleischwanne	2.-	"	-"-
413	"	1	Bratpfanne	1.-	"	-"-
414	"	2	Töpfe blau/weiss	2.-	"	-"-
415	"	2	Aufwaschschüsseln	3.-	"	-"-
416	"	1	eis. kl. Topf	1.-	"	-"-
417	"	3	Springformen	3.-	"	-"-
418	"	1	Sauciere	1.50	"	-"-
419	"	1	gr. Sieb	1.-	"	-"-
420	II	1	Suppenterrine	1.50	nach 33	-"- Ersatz
421	I	6	flache Teller weiss	1.20	1911	Milch, Ostern
422	"	6	tiefe " "	1.20	"	-"-
423	"	6	mittl. " "	1.20	"	-"-
424	II	1	Suppenterrine "	1.50	"	-"-
425	"	1	Fleischschüssel	1.50	"	Fleisch, Ostern
426	"	1	Kartoffelschüssel	1.50	"	Milch, Ostern
427	"	1	Gemüseschüssel	1.50	"	-"-
428	"	1	Sauciere	1.-	"	-"-
429	"	2	Kaffeeuntersätze	1.50	"	-"-
430	"	10	Kuchenteller	2.-	"	-"-
431	"	15	Tassen mit Untertassen	4.50	"	-"-
432	"	9	Eierbecher	-.90	"	-"-
433	"	2	Kaffeekannen	3.-	"	-"-
434	"	1	kl. "	1.-	"	-"-
435	"	2	Zuckertöpfe	2.-	"	-"-
436	"	2	Milchtöpfe	2.-	"	-"-
437	"	1	Butterglocke	1.-	"	-"-
438	"	4	Teegläser	1.75	"	-"-
439	"	6	Rotweingläser	1.20	"	-"-
440	"	5	gr. Weissweingläser	1.-	"	-"-
441	"	4	Likörgläser	1.-	"	-"-
442	"	1	Kuchendose	-.25	"	-"-
443	"	2	Salzmenagen	1.-	"	-"-
444	"	1	Obstschale m/5 Tellern	1.50	"	-"-
445	"	6	Glasteller	1.20	"	-"-
446	"	1	gr. Glaskuchenplatte	1.-	"	-"-
447	"	2	Glasschüsseln	1.-	"	-"-
448	"	2	Töpfe	1.50	"	-"-
449	"	1	Bratpfanne	1.-	"	-"-
450	"	1	Stiel-Milchtopf	-.75	"	-"-

1086-

20

Umzugsgutverzeichnis

(in doppelter Ausfertigung einzureichen)

Vor Ausfüllung Merkblatt für die Mitnahme von Umzugsgut durchlesen!

Beförderungsart: *)

L i f t

Name und genaue Anschrift des Auswanderers:

Zum Antrag vom 1. September 1939

Joseph Israel J u d a. Hamburg, ben Borgfelde 42

Lfd. Nr. **)	Abschnitt ***)	Stück	Gegenstand (genaue Bezeichnung)	Ein-kaufs-preis	Zeitpunkt der Anschaffung	Bemerkungen
451	I	2	gr. Blechmilkthöpfe	1.-	ca. 1911	Ostern, Milch
452	"	2	kl. "	1.-	"	"
453	"	1	Kartoffelquetsche	1.50	"	"
454	"	1	Milchkanne	2.-	"	"
455	"	1	Kaffeemühle	2.-	"	"
456	"	2	Kaffeablechkannen	1.50	"	"
457	"	2	Aufwaschschüssel	3.-	"	"
458	"	2	Kaffeefilter mit Papier	3.-	"	"
459	"	2	Rechen	1.-	"	"
460	"	3	Siebe	2.25	"	"
461	"	12	Messer braun	1.80	"	"
462	"	12	Eierlöffel	1.20	"	"
463	"	1	Quirl	1.10	"	"
464	"	2	Kaffeelote	1.20	"	"
465	"	1	Tee-Ei	1.25	"	"
466	"	3	Kaffeesierte	1.60	"	"
467	"	1	Holzbrett	1.-	"	"
468	"	15	Bettlaken	75.-	vor 1911	Heiratsgut
469	"	7	"	28	1939	Erbgut
470	"	14	Bettbezüge	85.-	vor 1911	Heiratsgut
471	"	4	"	25.-	1939	Erbgut
472	"	14	Uberschlaglaken	140.-	vor 1911	Heiratsgut
473	"	24	Kissenbezüge	120.-	"	"
474	"	12	"	48.-	1939	Erbteil
475	"	3	" geflickt	12.-	1911	Heiratsgut
476	"	1	Tischgedeck mit 12 Ser-	65.-	"	"
477	"	2	" m/je 6 Servietten	75.-	"	"
478	"	15	Tischtücher weiss	60.-	vor 1911	"
479	"	25	Servietten	58.-	1911	"
480	"	6	bunte gestickte Tisch-	35.-	"	"

*) Anzugeben ist, ob die Sachen befördert werden sollen:

- a) in Möbelwagen, in besonders gedeckten Güterwagen, als geschlossene Sendung in anderen Beförderungsmitteln oder in Behältern bzw. Liftvans, die zoll sicher verschlossen werden können;
- b) als Reisegepäck, Expreß-, Eil- oder Frachtstückgut;
- c) als Handgepäck.

**) Die laufende Nummer darf nicht geändert und nicht mit Zusatz, z. B. a) und b) versehen werden.

***) Vgl. Nr. 4 des Merkblatts.

Lfd. Nr. (**)	Abschnitt (***)	Stück	Gegenstand (genaue Bezeichnung)	Ein- kaufs- preis	Zeitpunkt der Anschaffung	Bemerkungen
481	I	4	Kaffeegedecke mit je 6 Servietten	ca. 40.-	ca. 1911	Heiratsgut
482	"	16	Kaffeedecken	40.-	"	"
483	"25	25	kl. Kaffeeservietten	2.50	"	"
484	III	2	baumw. Schlafdecken	5.-	1939	Erbteil
485	I	14	Ers.Toilettenwischtücher	2.-	1911	Heiratsgut
486	"	26	weisse Handtücher	2.-	"	"
487	III	8	Besuchs-	1.-	1930	Erbteil
488	III	19	blau/w. Küchentücher	15.-	1933	
489	"	11	" Gläsertücher	8.-	"	
490	"	19	rot/w. Küchentücher	15.-	"	
491	"	16	" Gläsertücher	12.-	"	
492	"	10	Fensterputztücher	18.-	"	
493	"	18	Küchenhandtücher	18.-	"	
494	I	6	österl. Geschirrtücher	6.-	"	
495	"	14	Frottiertücher	21.-	"	
496	"	3	Badelaken	10.50	"	
497	II	14	Waschlappen	2.-	"	
498	"	6	Staublappen	1.50	"	
499	I	12	Schuhputztücher ohne Wert	"	"	aus alten Lappen
499	II	1	Klammerschürze u. Beutel	2.-	"	
500	II	11	Feule	4.-	nach 33 Ersatz	
501	I	6	weisse Frauenhosen	18.-	1930	Erbteil
502	"	2	Packen alte zerrissene ohne Wert		vor 33	
503	"	1	Kinderzimmerbettdcke mit Garnitur	5.-	1931	
504	"	1	Bettdcke	2.-	1924	
505	"	1	"	20.-	1929	
506	"	1	"	3.-	1918	
507	"	1	Inlettbezug	10.-	1911	Heiratsgut
508	"	10	alte Tücher zum Einpacken		vor 33	ohne Wert
509	"	10	kl. Schrankunterlagen	5.-	"	
510	"	12	gestickt. Wäscheschrankspitzen	2.50	"	
511	"	10	kl. Deckchen, zerrissen	2.50	"	
512	"	5	gestickt. runde Decken	40.-	"	
513	"	1	Tischdecke aus Tüll	15.-	"	
514	"	10	gest. Küchenschrank- u. Tischdecken	10.-	"	
515	"	18	Tablettdcken	9.-	"	
516	"	1	Kaffeewärmer	1.50	"	
517	"	1	Teewärmer	1.-	"	
518	"	1	gehäkelte Bettschuhe	1.-	"	
519	"	1	" Topflappen	2.-	"	
520	"	1				

21

Lfd. Nr. (**)	Abschnitt (***)	Stück	Gegenstand (genaue Bezeichnung)	Ein- kaufs- preis	Zeitpunkt der Anschaffung	Bemerkungen
521	I ✓	28	alte Stoffproben	ca. 2.80	vor 33	1086.-
522	" ✓	1 ✓	Baby-Tischunterlage	4.-	-"-	✓
523	" ✓	16	selbstgekekkelte Schrank	5.-	-"-	✓
524	" ✓	54	" ^{spitz} Tülldeckchen	54.-	-"-	✓
525	" ✓	3	Frühstücksbeutel	1.-	-"-	✓
526	" ✓	15	Läuferdeckchen	15.-	-"-	✓
527	" ✓	2	rit. Samtdeckchen	2.50	-"-	✓
528	" ✓	2 ✓	Schneiderscheren	8.-	-"-	✓
529	" ✓	div.	Fensterbehänge	300.-	-"-	✓
530	" ✓	1 ✓	eis. Geldkassette ✓	10.-	1911	✓
531	" ✓	3 ✓	Oberbetten ✓	120.-	"	Heiratsgut
532	" ✓	3 ✓	Unterbetten	90.-	"	"
533	" ✓	4 ✓	Kissen ✓	60.-	"	"
534	" ✓	3 ✓	Steppdecken	210.-	vor 33	✓
535	" ✓	4 ✓	Auflegematratzen u. Kopf	20.-	-"-	✓
536	" ✓	2 ✓	Tisch-Unterdeckchen ^{keil}	4.50	-"-	✓
537	II ✓	6 ✓	Topftücher (Kopftücher)	7.20	nach 33	Ersatz 4.-
538	"	12	Prettiertücher	14.-	-"-	"
539	" ✓	12	Seifenlappen	3.-	-"-	"
540	"	12	blaue Aufwassertücher	2.50	-"-	"
541	"	12	rote "	2.50	-"-	"
542	I ✓	12	Tisch-Mitteld ^{kl.} deckchen	18.-	vor 33	✓
543	I ✓	1	gehäk. "	5.-	-"-	✓
544	" ✓	1	Mitteld ^{kl. Servietten} deckchen mit 6	7.50	-"-	✓
545	" ✓	16	gestickt: Tablettd ^{kl.} deckchen	16.-	-"-	✓
546	" ✓	21	gehäk. Zierdeckchen	12.-	-"-	✓
547	" ✓	3 ✓	alte Kommodendeckchen	3.-	-"-	✓
548	"	60	kl. Gläser-u. Tellerdeckchen	30.-	-"-	✓
549	II ✓	6	Tablettd ^{kl.} deckchen	3.-	nach 33	5.-
550	" ✓	1	Kaffeewärmer	2.50	-"-	✓
551	I ✓	2	Corsetts	15.-	vor 33	✓
552	" ✓	1	Pelzmantel aus Persianer-	750.-	1928	✓
553	" ✓	1	stücken Pelzkravatte Iltis	75.-	1924	✓
554	" ✓	2	alte Damenpyjamas		1925	ohne Wert
555	"	2	" " Taghemden		1920	-"-
556	" ✓	1 ✓	Damenfrisierjacke	3.-	vor 33	✓
557	" ✓	1 ✓	Perlbeutel	15.-	1929	✓
558	" ✓	1 ✓	Beutel schwarz	10.-	1926	✓
559	II	1	woll. Kombination	5.-	nach 33	Ersatz
560	"	1	" Schlüpfer	3.50	-"-	"

1098.-

1098.-

Lfd. Nr. **)	Abschnitt ***)	Stück	Gegenstand (genaue Bezeichnung)	Ein-kaufs-preis	Zeitpunkt der Anschaffung	Bemerkungen
561	II	46	Damentaschentücher	Ga. 13.-	Ga. nach 33	Ersatz
562	"	10	Paar Damenschuhe u. Haus-schuhe	100.-	"	"
563	"	1	Pelzmuff-Klaue	35.-	"	"
564	"	1	Pelzkragen aus gefärb-ten Skunks	78.-	"	"
565	"	1	rohseid. Kleid m/ Jacke	35.-	"	"
566	"	1	Complet	55.-	"	"
567	"	2	Kasaks	24.-	"	"
568	"	1	buntes Kleid	33.75	"	"
569	"	3	Waschkleider	45.-	"	"
570	"	1	Rockkomplet	30.-	"	"
571	"	2	Hauskleider	20.-	"	" selbst angefer-tigt
572	"	1	Kleid	35.-	"	"
573	"	1	" gefärbt	35.-	"	"
574	"	1	Kleid	18.-	"	"
575	"	1	" selbstangefertigt	10.-	"	"
576	"	1	schw. P. Wintermantel mit Pelzkragen Persianer	85.-	"	"
577	I	4	Flanelllappen		vor 33	ohne Wert
578	"	2	Oelpapiertücher		"	"
579	"	div.	Flicken zu Anzügen		"	"
580	"	4	P. weisse Litzen zu We-ste	1.50	"	"
581	"	1	Paletot	50.-	1932	"
582	"	1	Regenmantel	20.-	"	"
583	"	1	Frack-Jacket	75.-	"	"
584	"	1	schwarzer Anzug	60.-	"	"
585	"	1	Herrenbademantel	12.-	"	"
586	"	1	Damen -"	10.-	"	"
587	"	36	Herrentaschentücher	18.-	nach 33	Ersatz
588	"	7	Ziertaschentücher	3.50	"	"
589	"	8	weisse Kombinatn 1/2A.	32.-	"	"
590	"	5	gelbe " "	17.50	"	"
591	"	2	weisse " 1/4arm	9.-	"	"
592	"	1	" " " woll.	6.-	"	"
593	"	3	" Oberhemden	12.-	"	"
594	"	4	bunte " m/Kragen	18.-	"	"
595	"	6	" " mit fest. Kragen	24.-	"	"
596	"	4	weisse Nachthemden	18.-	"	"
597	"	3	Perkal Pyjamas	12.-	"	"
598	"	2	Baumw. flanellypyjamas	7.-	"	"
599	"	12	weisse Kragen	6.-	"	"
600	"	3	" Doppelkragen	1.50	"	"

1098.

22

Lfd. Nr. **)	Abschnitt ***)	Stück	Gegenstand (genaue Bezeichnung)	Ein-kaufs-preis	Zeitpunkt der Anschaffung	Bemerkungen
601	III	3	Paar Stoffgamaschen	6.-	ca. nach 33	Ersatz
602	"	3	" Glacéhandschuhe	12.-	"	"
603	"	1	" Strickhandschuhe	2.-	"	"
604	"	1	" weisse Glacéhand-schuhe	3.-	"	"
605	III	5	" Hosenträger	5.-	"	"
606	"	3	" Ärmelhalter	1.-	"	"
607	"	3	" Sockenhalter	1.20	"	"
608	"	9	Binder	13.50	"	"
609	"	2	Netzunterhosen	5.90	"	"
610	"	1	Paar Lackstiefel	10.-	"	"
611	"	4	" schw. Stiefel	36.-	"	"
612	"	2	" " Halbschuhe	16.-	"	"
613	"	1	" braune "	11.-	"	"
614	"	2	" Leinen "	9.-	"	"
615	"	2	" Slipper	4.-	"	"
616	"	2	Leinenjacken	16.-	"	"
617	"	1	"	1.-	"	"
618	"	4	Woll-Pullover	26.-	"	"
619	"	2	Paar Kniewärmer	2.50	"	"
620	"	4	Leibwärmer	6.-	"	"
621	"	22	Paar Herrensocken	22.-	"	"
622	"	4	kunstseid. Ziertaschentücher	1.50	"	"
623	"	1	blau/grauer Sacko	25.-	"	"
624	"	1	Paletot	60.-	"	"
625	"	1	Hausjacke	20.-	"	"
626	"	1	dkl. gemustert. Anzug	65.-	"	"
627	"	1	einreih. Anzug mit rot	95.-	"	"
628	"	1	blauer Kammgarnanzug	75.-	"	"
629	"	2	alte graue Hosen	15.-	"	"
630	"	1	grauer Sacko	20.-	"	"
631	"	1	schw. weiss. Anzug	25.-	"	"
632	"	1	Hose gestreift	15.-	"	"
633	"	7	bunte Kittelschürzen	56.-	"	"
634	"	2	weisse "	13.50	"	"
635	"	1	schwarze "	5.-	"	"
636	"	11	bunte Hausschürzen	22.-	"	"
637	"	4	weisse Batistschürzen	6.-	"	"
638	"	8	bunte Kittelschürzen	40.-	"	"
639	"	6	schwarze seid. Strümpfe	6.-	"	"
640	"	1	Fischservice 14teilig	25.-	"	"

1123.-

1123.-

Lfd. Nr. (**)	Abschnitt (***)	Stück	Gegenstand (genaue Bezeichnung)	Ein- kaufs- preis	Zeitpunkt der Anschaffung	Bemerkungen
64 1	I ^I ✓	1 ✓	Keksdose ✓	ca. 2.-	ca. nach 33	Ersatz 2.
64 2	III ✓	1	Beach-Anzug m/2 Hosen	83.50	1939	für Ausreise
3						
4						
5						
6						
7						
8						
9						
0						
1						
2						
3						
4						
5						
6						
7						
8						
9						
0						
1						
2						
3						
4						
5						
6						
7						
8						
9						
0						
1						
2						
3						
4						
5						
6						
7						
8						
9						
0						

1125.-

nicht
werten



Gepreift durch den Sachverständigen der Devisenstelle
Hamburg, den 8. 9. 1939

[Signature]

Sachverständiger der Devisenstelle

23

Joseph Israel Juda
Hamburg 13
Isestrasse 27 II.
bei Felix Levy
Ruf: 55 19 68

Hamburg, den 30. Oktob. 1939

F40

B99



An
die Devisenstelle
H a m b u r g 11
Gr. Burstah 31

Ich habe am 1. September 1939 einen Antrag nebst Listen für einen Lift eingereicht. Der Gerichtsvollzieher war am 8. Sept. 1939 bei mir.

Durch die inzwischen vollständig veränderte Lage werde ich diesen Lift voraussichtlich erst in längerer Zeit aus Deutschland herausnehmen können. Ich habe mich daher entschlossen, Teile aus demselben für mich und meine Ehefrau als Reisegepäck und Handgepäck mitzunehmen. Sie finden anbei je 1 Liste Reisegepäck und Handgepäck aus diesem Lift, bei welchen ich jeweils vor der laufenden Nummer die Positionsnummer der Liftliste, die ja bereits vom G.V. geprüft ist, gesetzt habe. Ausserdem finden Sie je 1 weitere Liste sowohl für Reisegepäck als auch für Handgepäck, die noch nicht geprüft ist.

Für einen alten Persianermantel lege ich ein Schreiben der Firma Ernst Walther vom 6. April 1939 bei, aus welchem hervorgeht, dass dieser Mantel schon mindest 10 Jahre alt ist.

Ich habe zwei telegraphische Zusagen in Händen, dass die Passagen für meine Ehefrau und für mich in Devisen bezahlt wird. Abschriften dieser Telegramme finden Sie ebenfalls anbei. Ich bitte daher ergebenst, meine Angelegenheit weiter zu behandeln.

fehlt Sie finden gleichfalls die Unbedenklichkeiten der Kammerei und der Reichsbank inliegend. Die U. B. des Finanzamtes folgt schnellstens. Anstelle desselben finden Sie inliegend eine Photokopie eines Schreibens der Westholsteinischen Bank vom 7.10.1939. Ausserdem ist heute bei mir eine Mitteilung eingelaufen, dass sowohl die Auflassung als auch die Eintragung inzwischen erfolgt ist.

Hochachtungsvoll !

Frau Rosa Sara Juda. als Ehefrau.
Kennort: Hamburg
Kennort: L. 00884.

StA HH/OFP 314-15 / F1210 - 25

Joseph Juda

Telegrammabschrift.

f Aufgegeben am 16.10.39 in Chicago.

ALLE GESUND PASSAGE WIRD BESORGT BIS ZWEITEN NOVEMBER

LEO LEIB

24

Sta HH/OFP 314-15 / F1210 - 26

Telegrammabschrift.

Joseph Juda

25

Aufgegeben am 1.10.39 in Chicago.

GESUND BRIEFE UNTERWEGS NACH VISUM erteilung NACHRICHT
PASSAGE BESORGEN

LEO LEIB

Westholsteinische Bank Altona

26

Depositenkasse Beim grünen Jäger

Vorstand: Detlef Claußen, Georg Hormann, Arthur Oberberg. Stellvertreter: Hugo Bruhn, Oskar Hollersen, Karl Orth. Aufsichtsratsvorsitzer: Geh. Oberregierungsrat i.R. Richard Thomsen

Vertreten an etwa 125 Plätzen der Provinzen Schleswig-Holstein und Hannover

N./L.

HAUPTNIEDERLASSUNGEN:
ALTONA/ELBE - HEIDE/HOLST.

Reichsbank-Girokonto
unter Westholsteinische Bank Altona
Postscheckkonto: Hamburg Nr. 64284
Telegramm-Adresse: Westbank
Fernsprecher: 43 21 77

Hamburg-Altona 1, den
Beim grünen Jäger 17

7. Oktober 1939.

Herrn

Joseph J u d a ,

H A M B U R G .

Oben Borgfelde 42.

Jm Grundstücksverkauf Süderstrasse 162-164 lt. Kauf-
vertrag vom 25. November 1938 sind heute von Herrn Georg
S t e p p u t t i s , Hamburg, Lappenbergsallee 33,

RM 38.000.-- (Achtunddreissigtausend Reichsmark)

bei uns hinterlegt worden. -

Nach erfolgter Auflassung und Eintragung des Herrn
Georg Stepputtis als Eigentümer in das Grundbuch, sollen diese
RM 38.000.-- von uns auf ein von der Devisenstelle bestimmtes
Bankkonto zu Gunsten von Herrn Jos. J u d a , Hamburg, überwiese
werden. -

Hochachtungsvoll

WESTHOLSTEINISCHE BANK ALTONA
DEPOSITENKASSE BEIM GRÜNEN JÄGER

[Handwritten signature]

[Handwritten signature]

27

A N L A G E

zum Umzugsgutverzeichnis des Herrn Joseph Israel J u d a , Hamburg 13,
Isestrasse 27, zum Antrag vom 1. September 1939.

Bezugscheinpflichtige Textilien und Schuhe.

	<u>Lift</u>	<u>Reisegep.</u>	<u>Handgep.</u>
Herrenanzüge		7	2
Pullover für Herren		3	1
Regenmäntel -"-			1
Wintermäntel -"-		1	1
Winterhandschuhe -"		1	
Damenkleider		18	
" Schürzen, Kittel		33	
" Regenmäntel, Kostüme		3	
" Wintermäntel		2	
" Winterhandschuhe		1	1
Herren-Taghemden		17	4
" Unterhemden		4	
" Unterhosen		12	4
" Nachthemden, Pyjamas	4	11	4
" Socken		18	4
" Taschentücher		58	12
Damen-Taghemden		10	5
" Beinkleider		9	5
" Nachthemd., Pyjamas		13	3
" Unterröcke, -Kleider		10	4
" Strümpfe		18	6
" Taschentücher			12
Betttücher		22	
Bettbezüge, Ueberschlaglaken		19	
Kissenbezüge		39	
Schlafdecken		4	
Matratzengarnituren	4		
Handtücher		45	
Geschirrtücher		71	
Scheuertücher		11	
Wisch-Staubtücher		6	
Herrenschuhe		4	4
" hausschuhe		4	
Damenschuhe		6	4
" hausschuhe		1	

Die obigen Bekleidungsstücke sind ausschliesslich mehrfach getragen,
zum Teil bereits sehr abgenutzt.

*sicht
men
histu*

ERNST WALTHER

Pelzwaren-Spezial-Geschäft

Etabliert 1850

Fernsprecher: 34 08 80

Bank-Konto: Dresdner Bank in Hamburg

Postscheck-Konto: Hamburg 78189

HAMBURG, den 6. April 1939. 28
Colonnaden 20-22

Frau J u d a ,

H a m b u r g , Oben Borgfelde 42.

Hiermit bestätige ich daß Ihr Persianermantel getragen
und mindestens 10 Jahre alt ist.

Hamburg, den 6. April 1939.

Ernst Walther
ppa. *Alfred Fiedler*

● (Hr. 1. Lfz. (Hr. 1. Lfz.) Pos. 552 für Lfz.)
je Handgepäck Position 1

Umzugsgutverzeichnis

(in doppelter Ausfertigung einzureichen)
Vor Ausfüllung Merkblatt für die Mitnahme von Umzugsgut durchlesen!

Beförderungsart:*)

Reisegepäck

Name und genaue Anschrift des Auswanderers:

Zum Antrag vom 1. September 1939

Joseph Israel J u d a , Hamburg, Isestrasse 27 bei Felix Levy

Pos.	Lfd. Nr. **)	Abschnitt ***)	Stück	Gegenstand (genaue Bezeichnung)	Ein-kaufs-preis	Zeitpunkt der Anschaffung	Bemerkungen
10	1	I	1	Schreibtisch-Ledermappe	ca.	ca. 1924	
28	2	"	2	Tischuhren		1930	
32	3	"	2	Kravattentaschen		1924	
33	4	"	2	Rasierspiegel		"	
55	5	"	6	jüd. Bücher		1930	
85	6	II	1	Heizkissen	12.-	nach 33	
86	7	"	div.	Apothekenartikel u. Medikamente	30.-	---	
97	8	I	1	Reiseplaid		1930	
318	9	III	1	Puppenbettstelle mit Matratze	10.50	1939	als Geschenk
325	10	II	div.	Rasierutensilien	15.-	nach 33	
327	11	"	7	Wachstuchdecken	25.-	---	
328	12	"	1	Gummiflasche	2.50	---	
468	13	I	15	Bettlaken		1911	} verwaschen, ausge- bessert, teils vergilbt
469	14	"	7	" , geerbt		1930	
470	15	"	14	Bettbezüge		1911	dito
471	16	"	4	" , geerbt		1930	"
472	17	"	14	Uberschlaglaken		1911	"
473	18	"	24	Kissenbezüge		"	"
474	19	"	12	" , geerbt		1930	"
475	20	"	3	" ,		1911	" , geflickt
476	21	"	1	Tischgedeck m/12 Serviett.		"	viel gebraucht
477	22	"	2	" m/je 6 "		"	---
478	23	"	15	Tischtücher		"	---
479	24	"	25	Servietten		"	---
480	25	"	6	gestickt. Tischdeckchen		"	---
481	26	"	4	Kaffeedecken mit je 6 Servietten		"	---
482	27	"	16	Kaffeedecken		"	---
483	28	"	25	Kaffeesservietten		"	---
484	29	"	2	Schlafdecken, baumwoll.		1930	alt, defekt
485	30	II	14	Ersatz-Toilettwischtücher 2.-		nach 33	

*) Anzugeben ist, ob die Sachen befördert werden sollen:

- in Möbelwagen, in besonders gedeckten Güterwagen, als geschlossene Sendung in anderen Beförderungsmitteln oder in Behältern bzw. Liftvans, die zoll sicher verschlossen werden können;
- als Reisegepäck, Expreß-, Eil- oder Frachtstückgut;
- als Handgepäck.

**) Die laufende Nummer darf nicht geändert und nicht mit Zusatz, z. B. a) und b) versehen werden.

*** Vgl. Nr. 4 des Merkblatts.

Pos.	Lfd. Nr. (**)	Abschnitt (***)	Stück	Gegenstand (genaue Bezeichnung)	Ein- kaufs- preis	Zeitpunkt der Anschaffung	Bemerkungen
486	31	I	26	weisse Handtücher	ca.	ca. 1911	vergilbt, teils defekt
487	32	"	9	Handtücher, geerbt		1930	"
488	33	"	19	blau/weiße Küchentücher		1932	"
489	34	"	11	" " Gläsertücher		"	"
490	35	"	19	rot/weiße Küchentücher		"	"
491	36	"	16	" " Gläsertücher		"	"
492	37	"	10	Fensterputztücher		"	
493	38	"	18	Küchenhandtücher		"	viel gebraucht
494	39	"	3	Geschirrtücher (f. Ostern)		"	
494	40	VI	3	" "	3.-	nach 33	mehrfach gewaschen
495	41	I	14	Frottiertücher		1920	sehr verbraucht
496	42	I	3	Badelaken		"	verwaschen
497	43	II	14	Waschlappen	2.-	nach 33	verbraucht
498	44	I	6	Staublappen		1930	"
499	45	"	12	Schuhputztücher		"	ohne Wert
500	46	"	1	Klammerschürze m/Beutel		"	
501	47	II	6	Feule	2.-	nach 33	
501	48	"	5	" , verbraucht	2.-	"	
502	49	I	6	weiße Frauenhosen		1930	geerbt, verwaschen
504	50	"	1	Kinderbettdecke m/Garnitur		1931	alt, gewaschen
505	51	"	1	Bettdecke		1924	teils defekt, viel benutzt
506	52	"	1	"		1929	"
507	53	"	1	"		1918	"
508	54	"	1	Inlettbezug		1911	viel gebraucht
513	55	"	5	gestickt. Decken		1930	
514	56	"	1	Tischdecke aus Tüll		"	
515	57	"	10	gest. Küchenschrank- u. Tischdecken		1925	
516	58	"	18	Tablettdeckchen		"	
517	59	"	1	Kaffeewärmer		1920	
518	60	"	1	Tee wärmer		"	
519	61	VI	1	P. gehäk. Bettschuhe	1.-	nach 33	
520	62	"	1	" Topflappen	2.-	"	
521	63	I	28	alte Stoffproben		1928	
523	64	"	16	Schrankspitzen, selbst-gehäkelt		"	
524	65	"	54	Tülldeckchen, -"		1932	
525	66	"	3	Frühstücksbeutel		1930	
526	67	"	15	Läuferdeckchen		1931	
527	68	"	2	rit. Samtdecken		"	
529	69	"	div.	Fensterbehänge f. 4 Fenster		1932	
530	70	"	2	Oberbetten		1911	viel gebraucht

Pos.	Lfd. Nr. **)	Abschnitt ***)	Stück	Gegenstand (genaue Bezeichnung)	Ein-kaufs-preis	Zeitpunkt der Anschaffung	Bemerkungen
531	71	I	2	Unterbetten	ca.	ca. 1911	sehr viel gebraucht
532	72	"	4	Kissen		"	"
533	73	"	2	Steppdecken		1932	
535	74	"	2	Tischunterdecken		"	
537	75	II	12	Frottiertücher	14.-	nach 33	mehrfach gewaschen
538	76	"	6	Seifenlappen	1.50	"	"
"	77	"	6	"	1.50	"	"
539	78	"	12	blaue Aufwaschtücher	2.50	"	viel gebraucht
541	79	"	12	rote "	2.50	"	"
542	80	I	12	Tisch-Mitteldeckchen		1930	
543	81	"	1	gehäk. "		"	
544	82	"	1	Mitteldeckch. m/6 Serviett.		"	
545	83	"	16	gestickt. Tablettdeckch.		"	
546	84	"	21	gehäk. Zi erdeckchen		"	
548	85	"	60	kl. Gläser-u. Tellerdeckch.		"	
549	86	II	6	Tablettdeckchen	3.-	nach 33	
550	87	"	1	Kaffeewärmer	2.50	"	
551	88	I	2	Korsetts		1930	
553	89	"	1	Pelzkravatte Ilitis		1924	stellenw. durchge- scheuert
561	90	II	34	Damentaschentücher	8.-	nach 33	sehr verwaschen
562	91	"	6	Damenschuhe orthopäd.	60.-	"	m/ausgetret. Ballen
563	92	"	1	Pelzmuff-Klaue	35.-	"	viel getragen
564	93	"	1	Pelzkragen aus gefärbt. Skunks	78.-	"	"
565	94	"	1	rohseid. Kleid m/Jacke	35.-	"	
566	95	"	1	Complet, getragen	55.-	"	
567	96	"	2	Kasaks	24.-	"	sehr verbraucht
568	97	"	1	Kleid (Fähnchen)	33.75	"	
569	98	"	3	Waschkleider	45.-	"	verwaschen
570	99	"	1	Kostüm	30.-	"	getragen
571	100	"	2	Hauskleider, getragen	20.-	"	selbst angefertigt
572	101	"	1	Kleid	35.-	"	getragen
573	102	"	1	" gefärbt	35.-	"	"
574	103	"	1	" (Fähnchen)	18.-	"	"
575	104	"	1	" selbst angefertigt	10.-	"	"
577	105	I	4	Flanellappen		1930	
580	106	"	4	P. Litzen zur Weste		"	
581	107	"	1	Herrn-Paletot		1932	defekt
583	108	"	1	Frack-Jackett		"	
584	109	"	1	Gesellschaftsanzug		"	defekt
585	110	"	1	Herren-Bademantel		"	verbraucht

Pos.	Lfd. Nr. (**)	Abschnitt (***)	Stück	Gegenstand (genaue Bezeichnung)	Ein- kaufs- preis	Zeitpunkt der Anschaffung	Bemerkungen
586	111	I	1	Damen-Bademantel	ca.	ca. 1932	vertragen.
587	112	II	24	Herrentaschentücher	12.-	nach 33	sehr verbraucht
588	113	"	7	Ziertücher	3.50	"	
589/92	114	"	11	Herrenhemdhosen	44.-	"	vertragen, gestopft
"	115	"	1	"	4.-	"	getragen
593	116	"	6	Smoking-Oberhemden	22.-	"	
594/51	117	"	7	Oberhemden	35.-	"	gewasch., teils vertragen
596	118	"	4	Herren-Nachthemden	18.-	"	mehrf. gewasch., vertragen
597/8	119	"	5	Pyjamas	19.-	"	"
599/600	120	"	14	weisse Kragen	7.50	"	
601	121	"	2	P. Stoffgamaschen	4.-	"	
602	122	"	2	" Glacéhandschuhe	8.-	"	
603	123	"	1	" Herr. Strickhandschuhe	2.-	"	getragen
604	124	"	1	" weisse Glacéhandsch.	3.-	"	
605	125	"	3	" Hosenträger	3.-	"	
606	126	"	3	" Ärmelhalter	1.-	"	
607	127	"	3	" Sockenhalter	1.20	"	
608	128	"	9	Binder und Schleifen	9.-	"	gebraucht
609	129	"	2	Netzunterhosen (Herr.)	5.90	"	mehrfach gewaschen
610	130	"	1	P. Herr. Lackstiefel	10.-	"	ausgetreten
611	131	"	4	" " Stiefel	36.-	"	"
612	132	"	2	" " Halbschuhe	16.-	"	"
613	133	"	1	" " " braune	11.-	"	"
614	134	"	2	" " Leinenhalbschuhe	9.-	"	"
616	135	"	2	" " Leinenjacken	16.-	"	verwaschen
617	136	"	1	" " "	1.-	"	" , alt
618	137	"	3	" Pullover	26.-	"	oft getragen
619	138	"	2	P. Kniewärmer	2.50	"	
620	139	"	3	Leibwärmer	4.50	"	
621	140	"	14	P. Herren-Socken	14.-	"	vertragen, gestopft
"	141	"	4	" " "	4.-	"	mehrfach gewaschen
622	142	"	1	Herren-Sacko, verblichen	25.-	"	Kragen fleckig
624	143	"	1	Paletot	60.-	"	viel getragen
625	144	"	1	Hausjacke	20.-	"	getragen
626	145	"	1	dkl. gemust. Anzug	65.-	"	" , verfleckt
627	146	"	1	einreih. Anzug mit rot	95.-	"	abgescheuert, fleckig
628	147	"	1	bl. Kammgarnanzug	75.-	"	" " "
629	148	"	2	alte graue Hosen	15.-	"	fleckig
630	149	"	1	grauer Sacko	20.-	"	sehr vertragen, fleckig
631	150	"	1	Sacko	25.-	"	"

31

Pos.	Lfd. Nr. (**)	Abschnitt (***)	Stück	Gegenstand (genaue Bezeichnung)	Ein- kaufs- preis	Zeitpunkt der Anschaffung	Bemerkungen
633	15 1	II	7	Kittelschürzen, bunt	ca. 56.-	ca. nach 33	verwaschen, gestopft
634	15 2	"	2	" weiss	13.50	"	mehrf. gewaschen
635	15 3	"	1	" schwarz	5.-	"	gestopft, verwaschen
636	15 4	"	6	Hauschürzen, bunt	12.-	"	gestopft
"	15 5	"	5	" "	10.-	"	mehrfach gewaschen
637	15 6	"	4	Battistschürzen, weiss	6.-	"	viel getragen
638	15 7	"	8	Kittelschürzen, bunt	40.-	"	mehrfach gewaschen
639	15 8	"	6	seid. Strümpfe, schwarz	6.-	"	getragen
642	15 9	III	1	Beach-Anzug m/2 Hosen	83.50	1939	für Ausreise
576	16 0	II	1	Damnwintermantel mit Persianerklagen	85.-	nach 33	gestopft, viel ge- tragen
	1						
	2						
	3						
	4						
	5						
	6						
	7						
	8						
	9						
	0						
	1						
	2						
	3						
	4						
	5						
	6						
	7						
	8						
	9						
	0						
	1						
	2						
	3						
	4						
	5						
	6						
	7						
	8						
	9						
	0						

Lfd. Nr. **)	Abschnitt ***)	Stück	Gegenstand (genaue Bezeichnung)	Ein- kaufs- preis	Zeitpunkt der Anschaffung	Bemerkungen
1						
2						
3						
4						
5						
6						
7						
8						
9						
0						
1						
2						
3						
4						
5						
6						
7						
8						
9						
0						
1						
2						
3						
4						
5						
6						
7						
8						
9						
0						
1						
2						
3						
4						
5						
6						
7						
8						
9						
0						

Umzugsgutverzeichnis

(in doppelter Ausfertigung einzureichen)
Vor Ausfüllung Merkblatt für die Mitnahme von Umzugsgut durchlesen!

Beförderungsart: *)

STA HH/OPF 314-15 / F1210 - 33

Reisegepäck

Name und genaue Anschrift des Auswanderers:

Zum Antrag vom 1. September 1939

Joseph Israel J u d a , Hamburg 13, Isestr. 27 bei Felix Levy

Lfd. Nr. **)	Abschnitt ***)	Stück	Gegenstand (genaue Bezeichnung)	Ein-kaufs-preis	Zeitpunkt der Anschaffung	Bemerkungen
1	I	2	Schrankkoffer	ca.	ca. 1925	
2	"	1	Lederkoffer		1929	
3	II	1	Artenmappe	25.-	nach 33	oft gebraucht
4	I	1	Opernglas		1924	viel benutzt
5	II	div.	Malutensilien f. Plakat-malerei (Beruf)	12.-	nach 33	
6	"	2	Binnofertaschen	10.-	"	oft gebraucht
7	III	2	Puppen	10.-	1939	als Geschenk
8	I	1	Spazierstock	10.-	1932	
9	II	1	Herr. Regenschirm	18.-	nach 33	
10	"	2	Damen "	30.-	"	viel benutzt
11	I	12	vernick. Messer (Fleisch)		1911	
12	"	12	"		"	f. Milchspeisen
13	"	9	"		"	f. Ostern
14	"	12	vern. Gabeln		"	f. Fleischspeisen
15	"	12	"		"	f. Milchspeisen
16	"	9	"		"	f. Ostern
17	"	12	vern. Löffel		"	f. Fleischsp.
18	"	12	"		"	f. Milchsp.
19	"	9	"		"	f. Ostern
20	"	18	Teelöffel unecht		"	f. Fleischsp.
21	"	18	Mokkolöffel		"	
22	"	12	Kaffeelöffel		"	
23	"	12	"		"	f. Ostern
24	"	12	Fischbestecke		"	
25	"	12	Kuchengabeln		"	
26	"	12	Kuchmesser		"	
27	"	6	Konfektschalen		"	
28	"	5	Tortenheber		"	
29	"	2	Kuchenzangen		"	
30	"	1	Traubenzange		"	

*) Anzugeben ist, ob die Sachen befördert werden sollen:

- a) in Möbelwagen, in besonders gedeckten Güterwagen, als geschlossene Sendung in anderen Beförderungsmitteln oder in Behältern bezw. Liftvans, die zollsic her verschlossen werden können;
- b) als Reisegepäck, Express-, Eil- oder Frachtstückgut;
- c) als Handgepäck.

**) Die laufende Nummer darf nicht geändert und nicht mit Zusatz, z. B. a) und b) versehen werden.

***) Vgl. Nr. 4 des Merkblatts.

Lfd. Nr. (**)	Abschnitt (***)	Stück	Gegenstand (genaue Bezeichnung)	Ein- kaufs- preis	Zeitpunkt der Anschaffung	Bemerkungen
31	I	6	Eislöffelchen	ca.	ca. 1911	unecht
32	"	1	Teesieb		"	"
33	"	4	Butter -u. Käsemesser		"	"
34	"	1	Tortenmesser		"	"
35	"	2	kl. Kuchenheber		"	"
36	"	3	" Zuckerschäufelchen		"	"
37	"	2	" Salzlöffel		"	"
38	"	1	Sardinengabel		"	"
39	"	1	Eierschere		"	"
40	"	1	Würstchenheber		"	"
41	"	2	Schöpflöffel		"	"
42	"	2	Leuchter		"	"
43	"	2	Zuckerzangen		"	"
44	"	1	Fleischgabel		"	"
45	"	3	Kompottlöffel		"	"
46	"	1	Garnitur f. Zucker u. Rahm		"	"
47	"	1	Teesieb		"	"
48	"	1	Konfektschale		"	"
49	"	1	Untersatz		"	"
50	"	1	kl. Puderdöschen		"	"
51	"	2	Metallbutterteller		"	"
52	"	6	" konfektstellerchen		"	"
53	"	3	" Zierteller		"	"
54	"	1	" Obstkorbedeckel		"	"
55	"	1	" Senftöpfchen		"	"
56	"	1	" Toilettegarnitur (Kamm, Bürste etc.)		"	"
57	II	2	Herrn-Sommerhosen	30.-	nach 33	viel getragen
58	"	4	Damenseidenkleider	140.-	"	Fähnchen
59	"	1	" Kleid 3teilig	50.-	"	viel getragen
60	"	1	" "	45.-	"	"
61	"	1	" Sommerkostüm	80.-	-2-	-n-
62	"	1	" Regenmantel	30.-	-n-	-n-
63	"	10	Herrn-Oberhemden	45.-	-n-	mehrf.gewasch., teil
64	"	2	" Nachthemden	9.-	-n-	-n- getragen
65	"	9	" Polojacken	30.-	-n-	mehrf.gewaschen
66	"	2	" Netzunterhosen	5.60	-n-	-n-
67	"	8	D. Damen-Hemdosen	24.-	-n-	sehr verwaschen
68	"	2	" "	6.-	-n-	mehrf.gewaschen
69	"	7	" Schlüpfer	14.-	-n-	gestopft
70	"	2	" "	4.-	-n-	oft gewaschen

+) Übertragen auf Handgepäckliste Pos. 42, 43.

33

Lfd. Nr. (**)	Abschnitt (***)	Stück	Gegenstand (genaue Bezeichnung)	Ein- kaufs- preis	Zeitpunkt der Anschaffung	Bemerkungen
				ca.	ca.	
71	II	6	Damen-Nachthemden	24.-	nach 33	sehr verbraucht
72	"	3	" Winterpyjamas	4.50	"	selbst gefertigt
73	"	5	" Unterröcke	24.-	"	gestopft
74	"	3	" " selbst ge- fertigt	15.-	"	mehrf. gewaschen
75	"	4	" Nachthemden	18.-	"	"
76	"	14	P. " Strümpfe	14.-	"	gestopft
77	"	4	" " "	4.-	"	oft getragen
78	"	1	" " Wollhandschuhe	2.-	"	viel gebraucht
79	"	2	" Unterkleider	7.-	"	selbst gefertigt
80	"	2	P. Herrenhalbschuhe	30.-	"	ausgetreten
81	"	1	" " lackschuhe	15.-	"	"
82	"	4	" " hausschuhe	20.-	"	vertragen
83	"	1	" " Pantoffel	3.-	"	
84	"	1	" " Gummischuhe	4.-	"	viel gebraucht
85	"	2	" Damen-Stiefel, orthopäd.	30.-	"	mit ausgetret. Ballen
86	"	2	" " Lackhausschuhe	16.-	"	"
87	"	1	" " Hausschuhe	7.-	"	"
88	"	21	Herren-Binder u. Schleif.	30.-	"	gebraucht
89	"	1	Damen-Morgenrock	15.-	"	vertragen
90	"	8	" Shawls, Kstseide	12.-	"	gebraucht
91	"	6	" Kopftücher	6.-	"	
92	"	2	" Gürtel	4.-	"	
93	"	5	P. " Sommerhandschuhe	5.-	"	viel getragen
94	"	4	" " Glacéhandschuhe	12.-	"	"
95	"	3	" " Waschllederhandsch.	9.-	"	"
96	"	3	" " Korsetts	20.-	"	
97	"	4	" " Handtaschen	40.-	"	viel gebracht
98	"	6	P. " Achselträger	1.20	"	
99	"	4	" " Strumpfbänder	4.-	"	
100	"	div.	gehäk. Schleifen u. Ecken	2.50	"	
101	"	"	kl. Damenkragen	2.-	"	
102	"	19	Stoffblumen u. -Schleifen	10.-	"	
103	"	2	Damen-Abendkleider	120.-	"	
104	"	1	" Spitzenbluse	8.-	"	
105	"	6	" Taftthemdblusen	40.-	"	selbstgefertigt
106	"	1	" Sommermantel	60.-	"	viel getragen
107	"	2	Herrenhüte	20.-	"	getragen
8						
9						
0						

Lfd. Nr. (**)	Abschnitt (***)	Stück	Gegenstand (genaue Bezeichnung)	Ein- kaufs- preis	Zeitpunkt der Anschaffung	Bemerkungen
1						
2						
3						
4						
5						
6						
7						
8						
9						
0						
1						
2						
3						
4						
5						
6						
7						
8						
9						
0						
1						
2						
3						
4						
5						
6						
7						
8						
9						
0						
1						
2						
3						
4						
5						
6						
7						
8						
9						
0						

Umzugsgutverzeichnis

(in doppelter Ausfertigung einzureichen)

Vor Ausfüllung Merkblatt für die Mitnahme von Umzugsgut durchlesen!

Beförderungsart:*)

Handgepäck und am Körper

Name und genaue Anschrift des Auswanderers:

Zum Antrag vom 1. September 1939

Joseph Israel J u d a , Hamburg 13, Isestrasse 27 bei Felix Levy

Pos.	Lfd. Nr. **)	Abschnitt ***)	Stück	Gegenstand (genaue Bezeichnung)	Ein-kaufs-preis	Zeitpunkt der Anschaffung	Bemerkungen
552	1	I	1	Damen-Pelzmantel aus Persierstücken	ca.	ca. 1928	vertragen, ausgebesert, lt. Beleg
559	2	II	1	woll. Damen-Kombination	5.-	nach 33	gewaschen, oft getragen
560	3	"	1	" " Schlüpfer	3.50	"	"
561	4	"	12	Damentaschentücher	3.-	"	sehr verwaschen
562	5	"	4	P. Damenschuhe, orthopäd.	40.-	"	mit ausgetret. Ballen
566	6	"	1	Damenwintermantel mit Persierkragen	85.-	"	gestopft, viel getrag
582	7	I	1	Herren-Regenmantel	+	1932	verfleckt, abgetragen
587	8	II	12	" Taschentücher	6,-	nach 33	stark verbraucht
589	9	"	4	" Kombinationen	24.-	"	mehrfach gewaschen
594	10	"	3	" Oberhemden	13.50	"	viel getragen
596	11	"	2	" Nachthemden	9.-	"	vertragen
597	12	"	2	" Pyjamas	8.-	"	viel benutzt
599	13	"	6	" Kragen	3.-	"	
601	14	"	1	P. " Stoffgamaschen	2.-	"	
602	15	"	1	" " Glacéhandschuhe	4.-	"	
605	16	"	2	" " Hosenträger	2.-	"	
608	17	"	6	" Binder-u. Schleifen	9.-	"	gebraucht
618	18	"	1	" Pullover	6.50	"	oft getragen
620	19	"	1	Leibwärmer	1.50	"	
621	20	"	4	P. Herrensocken	4.-	"	mehrfach gewaschen
622	21	"	4	Ziertaschentücher	1.50	"	
2							
3							
4							
5							
6							
7							
8							
9							
0							

+) Dieser Wintermantel ist übertragen auf die Reisegepäckliste unter Pos. 160.

*) Anzugeben ist, ob die Sachen befördert werden sollen:

a) in Möbelwagen, in besonders gedeckten Güterwagen, als geschlossene Sendung in anderen Beförderungsmitteln oder in Behältern bzw. Liftvans, die zollsic her verschlossen werden können;

b) als Reisegepäck, Expreß-, Eil- oder Frachtstückgut;

c) als Handgepäck.

**) Die laufende Nummer darf nicht geändert und nicht mit Zusatz, z. B. a) und b) versehen werden.

***) Vgl. Nr. 4 des Merkblatts.

Lfd. Nr. **)	Abschnitt (***)	Stück	Gegenstand (genaue Bezeichnung)	Ein- kaufs- preis	Zeitpunkt der Anschaffung	Bemerkungen
1						
2						
3						
4						
5						
6						
7						
8						
9						
0						
1						
2						
3						
4						
5						
6						
7						
8						
9						
0						
1						
2						
3						
4						
5						
6						
7						
8						
9						
0						
1						
2						
3						
4						
5						
6						
7						
8						
9						
0						

Umzugsgutverzeichnis

(in doppelter Ausfertigung einzureichen)

Vor Ausfüllung Merkblatt für die Mitnahme von Umzugsgut durchlesen!

Beförderungsart:*)

Handgepäck und am Körper

Name und genaue Anschrift des Auswanderers:

Zum Antrag vom 1. September 1939

Joseph Israel J u d a , Hamburg 13, Isestrasse 27 b/Felix Levy

Lfd. Nr. **)	Abschnitt ***)	Stück	Gegenstand (genaue Bezeichnung)	Ein-kaufs-preis	Zeitpunkt der Anschaffung	Bemerkungen
1	II	2	Handkoffer	50.-	ca. nach 33	beschädigt gekauft
2	"	1	Hutkoffer	15.-	"	
3	"	1	Damenhandtasche	10.-	"	gebraucht
4	I	1	" Reisenecessaire		1930	
5	"	1	Herren. "-		"	
6	II	1	" Nickelarmbanduhr	35.-	nach 33	Ersatz für Golduhr
7	"	1	Damen "-	35.-	"	"
8	"	1	" Anhängeluhr	10.-	"	
9	I	1	Zigarrentasche		1930	
10	"	1	Brieftasche		1932	
11	II	1	Taschenmesser	5.-	nach 33	
12	I	2	Eheringe		1911	
13	II	1	Tascheninhalt	4.-	nach 33	
14	"	1	" (Ehefrau)	4.-	"	
15	" div.		Toiletteartikel	15.-	"	
16	"	1	Fullfederhalter "Mont-	18.-	"	
17	"	1	Drehstift	3.-	"	
18	"	1	TintenkuLi	5.-	"	
19	"	1	Zigarrettenetui/Leder	5.-	"	
20	"	2	Brillen	24.-	"	
21	"	2	" (Ehefrau)	24.-	"	
22	"	1	Fullhalter "	10.-	"	
23	"	1	Lorgnette	20.-	"	
24	"	2	Herrenanzüge	300.-	"	oft getragen
25	"	1	" Wintermantel	85.-	"	viel getragen
26	"	4	Damen-Hemdhosen	12.-	"	mehrfach gewaschen
27	"	4	" Schlüpfer	8.-	"	"
28	"	4	" Unterröcke	20.-	"	"
29	"	3	" Sommerpyjamas	5.50	"	"
30	"	6	P." Strümpfe	6.-	"	oft getragen

*) Anzugeben ist, ob die Sachen befördert werden sollen:

a) in Möbelwagen, in besonders gedeckten Güterwagen, als geschlossene Sendung in anderen Beförderungsmitteln oder in Behältern bezw. Liftvans, die zoll sicher verschlossen werden können;

b) als Reisegepäck, Express-, Eil- oder Frachtstückgut;

c) als Handgepäck.

**) Die laufende Nummer darf nicht geändert und nicht mit Zusatz, z. B. a) und b) versehen werden.

***) Vgl. Nr. 4 des Merkblatts.

Lfd. Nr. (**)	Abschnitt (***)	Stück	Gegenstand (genaue Bezeichnung)	Ein- kaufs- preis	Zeitpunkt der Anschaffung	Bemerkungen
31	II	1	P. Damenwollhandschuhe	Ca. 2.-	Ca. nach 33	oft gebraucht
32	"	1	" " glacéhandschuhe	3.-	-"-	gebraucht
33	"	1	" " wollshawl	2.-	-"-	gebraucht
34	"	3	Herrenshawls a/Seide	6.-	-"-	"
35	"	3	Damenfilzhüte	30.-	-"-	"
36	"	1	" mütze	5.-	-"-	"
37	"	2	" sommerhüte	18.-	-"-	"
38	"	2	P. Herrenhausschuhe	15.-	-"-	viel getragen
39	"	1	" " pantoffel	5.-	-"-	
40	"	1	" " überschuhe	6.-	-"-	
41	"	1	Damenwolljacke	9.-	-"-	oft gebraucht
42	"	1	Damenkleid, 2teilig	50.-	-"-	viel getragen
43	"	1	" " , schwarz	45.-	-"-	-"-
4						
5						
6						
7						
8						
9						
0						
1						
2						
3						
4						
5						
6						
7						
8						
9						
0						
1						
2						
3						
4						
5						
6						
7						
8						
9						
0						

Finanzamt Hamburg - St. Georg

36
Sta HH/OPF 314-15 / F1210 - 38

Hamburg, 9. NOV 1939 1939.

Steuer-Nr.: 131/865-7

31. 4. 825

Unbedenklichkeitsbescheinigung

für Zwecke der Auswanderung.

- Jederzeit frei widerruflich -

Gilt nur zur Verwendung bei

der Zentralen Paßstelle - Devisenstelle - Zollbehörde --.

Gültig bis 31. Januar 1940

Der Kaufmann Joseph Israel Fuda
geboren am 25. 6. 85 in Neumagen, Mosel
und seine Ehefrau Rosa, Sara, geb. Lauer
geboren am 20. 2. 84 in Wengrowitz
und minderjährige Kinder

Bevollm. Vertreter ist Hans Spahr

Anschrift: Hamburg 26, Poststr. 1-7

beabsichtigt -- beabsichtigen

auszuwandern.

Strafen, Gebühren

den.

le:

hert.

n Auftrag

Überweisungsauftrag

Commerz- und Privat-Bank Aktiengesellschaft
Hamburg

Sta HH/OPF 314-15 / F1210 - 37

Kopie

Überweisen Sie RM 318. --

Zeichmark

in Worten

an (Empfänger)

auf dessen Konto bei

Verwendungszweck

Auftraggeber

Niederl. oder Depositenk.

Depositenkasse

M.2708.90645.HD.

Commerz- und Privat-Bank
Aktiengesellschaft
Depositenkasse Hammerbrook

Finanzamt Hamburg - St. Georg

36
Sta HH/OFP 314-15 / F1210 - 38

Hamburg, 9. NOV 1939 1939.

Steuer-Nr.: 131/865-7

31 4: 825

Unbedenklichkeitsbescheinigung

für Zwecke der Auswanderung.

- Jederzeit frei widerruflich -

Gilt nur zur Verwendung bei

der Zentralen Paßstelle - Devisenstelle - Zollbehörde--.

Gültig bis 31. Januar 1939. 1940

Der Kaufmann Joseph Israel Fuda
geboren am 25. 6. 85 in Teumagen, Kassel
und seine Ehefrau Rosa, Sara, geb. Laser
geboren am 20. 2. 84 in Wengrowitz
und minderjährige Kinder

Bevollm. Vertreter ist Hans Spahr

Anschrift: Hamburg 36, Poststr. 1-7

beabsichtigt - beabsichtigen

nach M. S. A. auszuwandern.

Reste an Steuern, Zuschlägen, Strafen, Gebühren
und Kosten sind gegenwärtig nicht vorhanden.

~~Es bestehen folgende Rückstände:~~

~~Diese Rückstände sind ausreichend gesichert.~~



Jm Vertretung - Jm Auftrag

[Handwritten signature]

Gemeindeverwaltung der Hansestadt Hamburg
Kämmererei
- Steuerverwaltung -

Hamburg, den 15. September 1939.

Bescheinigung.

Es wird hiermit bescheinigt, daß

Herr Joseph Israel J u d a, geb. am 25. Juni 1918,
wohnhaft in Hamburg, Oben Borgfelde 42,

mit keinen öffentlich-rechtlichen Umlagen, Abgaben oder Beiträgen, die die Gemeinde Stadt Hamburg
für sich und andere öffentliche Körperschaften zu erheben hat, im Rückstand ist.

Im Auftrage:

Herrn J. I. Juda,
Hamburg,
Oben Borgfelde 42.

Auf Ihren Antrag vom 11.8.39.



36

REICHSBANKHAUPTSTELLE H A M B U R G

An den

Hoe/Stol

Herrn Oberfinanzpräsidenten Hamburg
(Devisenstelle)

H a m b u r g 11.

Betr.: Ihr Schreiben vom ---

Gesch.Zch.: ---

Es wird hierdurch bestätigt, daß von
Joseph Israel J u d a , Hamburg, Oben Borgfelde 42,
früher Inh.d.Fa. Joseph Juda, Hbg., Süderstr.162/164,

Forderungen irgendwelcher Art bei uns nicht angemeldet
worden sind.

Hamburg, 15.August 1939

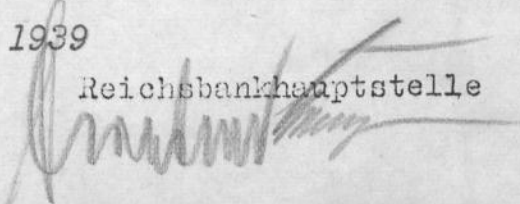
Reichsbankhauptstelle

Gemeindeverwaltung der Hansestadt Hamburg
K ä m m e r e i
- Steuerverwaltung -

37
Hamburg, den 19. August 19 39

StA HH/OFP 314-15 / F1210 - 41

Bescheinigung.

Es wird hiermit bescheinigt, daß

Frau Rosa Sara J u d a , geb. Laser, geb. 20. Februar 1884,
wohnhaft Hamburg, Oben Borgfelde 42,

mit keinen öffentlich-rechtlichen Umlagen, Abgaben oder Beiträgen, die die Gemeinde Stadt Hamburg
für sich und andere öffentliche Körperschaften zu erheben hat, im Rückstand ist.

~~Herrn~~ Frau

Rosa Sara J u d a
Hamburg

Oben Borgfelde 42.

Auf Ihren Antrag vom 11.8.39



Im Auftrage

Handwritten signature
H. Fuhl

38

Beachte!

- I. In doppelter Ausfertigung abgeben.
- II. Unvollständige Erklärungen werden zurückgewiesen.
- III. Falls die Antwortfelder nicht ausreichen, sind die Antworten auf besonderen Anlagen zu vermerken.
Auf diese Anlagen ist bei Ausfüllung des Fragebogens zu verweisen.

Finanzamt Hamburg-St. GeorgHamburg17. August193 9Steuernummer: 131/865

Vermögenserklärung

des Auswanderers Joseph Israel J u d a
 und seiner Ehefrau Rosa geb Laser
 Wohnung: Hamburg, Oben Borgfelde 42
 nach dem Stand vom 15. August 193 9

1. Bargeld (Art der Währung, Betrag, Ort der Aufbewahrung):
2. Guthaben (Art der Währung, Betrag, Name und Anschrift der Bank, Sparkasse oder des sonstigen Schuldners):
Commerz- und Privatbank Süderstrasse, Anteil am
Sperrkonto Juda Salomon (s. Anlage) 7 450.68
3. Wertpapiere (Art, genaue Bezeichnung — Nummern mit allen Unterscheidungsmerkmalen wie Lit., Ausgabejahr, Gruppe — Ort der Aufbewahrung — zB Name und Anschrift der Depotbank):
4. Grundvermögen (Art und Lage der Grundstücke, Grundbuchbezeichnungen, derzeitige Einheitswerte):
Hamm Marsch Bl. 782 Süderstrasse 162/64 Grundstück ist am
25. November 1938 verkauft an Herrn Jürgis genannt Georg
Stepputtis Hamburg, Klosterallee 39. Auflassung ist noch
nicht erfolgt. Einheitswert *HK 106.200*
5. Hypotheken, Grundschuldforderungen und dergl. (Namen und Anschriften der Schuldner, Lage und Grundbuchbezeichnungen, Rangnummern im Grundbuch — bei Zinssätzen über 7 vH mit allen Vorbelastungen —, Kapitalbeträge, Höhe der Zinssätze bis zum 31. 12. 1931 und ab 1. 1. 1932, Fälligkeit der Zinsen):
6. Darlehnsforderungen (Namen und Anschriften der Schuldner, Kapitalbeträge, Höhe der Zinssätze bis zum 31. 12. 1931 und ab 1. 1. 1932, Fälligkeit der Zinsen):

7. **Beteiligungen an Firmen** [offene Handelsgesellschaften, G m b H, Kommanditgesellschaften, Genossenschaften, Reedereien usw] (Namen und Anschriften der Firmen, Form und Höhe der Beteiligungen):
8. **Lebens-, Kapital-, Renten- usw Versicherungen** (Namen und Anschriften der Versicherungsgesellschaften, Nummern der Policen, Abschlußdaten, Versicherungssummen, derzeitige Rückkaufswerte):
9. **Waren** [ohne edle Metalle — vergl Ziff 10] (Arten, Werte, Lagerorte):
10. **Edle Metalle:**
a) Gold [außer Kurs gesetzte Goldmünzen, Feingold und legiertes, roh oder als Halbfabrikat] (Arten, Werte, Lagerorte):
b) Edelmetalle [Silber, Platin, und Platinmetalle in den im Handel mit solchen Metallen üblichen Formen] (Arten, Werte, Lagerorte):
11. **Einrichtungsgegenstände für Betrieb oder Beruf** (Arten, Werte, Standorte):
12. **Sonstige Vermögenswerte, Forderungen, Nießbrauchrechte, sonstige Rentenrechte usw** (genaue Angaben):
13. **Schulden und Lasten** [zB Werte, die zur Auswanderung geliehen werden] (Arten, Namen und Anschriften der Gläubiger, Höhe oder Wert der Schulden):
14. [Nur für Auswanderer ausländischer Nationalität!] Welche Vermögensteile sind bei der Einwanderung nach Deutschland in das Inland überführt worden?
15. Welche Vermögenswerte befinden sich im Ausland?
16. Welche Vermögenswerte sollen nach der Auswanderung im Inland zurückbleiben?

Ich versichere, daß ich die vorstehenden Angaben nach bestem Wissen und Gewissen gemacht, insbesondere mein — und meiner Ehefrau — Vermögen vollständig angegeben habe.

Hamburg, den 9. NOV. 1939
Finanzamt St. Georg
Im Auftrage

Joseph Israel Fuchs
Rechtsverbindliche Unterschrift

39

Joseph Juda

Das Bankguthaben auf dem Sperrkonto Juda-Salomon bei der	
Commerz- u. Privatbank betrug am 15.8.1939	18 126.36
Davon gehen ab für Salomon lt. Sonderauf-	
stellung	<u>10 675.68</u>
	7 450.68
	=====

Sonderaufstellung Salomon 15.8.1939.

Für den 1.1.1939 ergibt sich folgende Aufstellung:

Ursprünglich betrug die Forderung Salomon	17 000.--
Davon gehen folgende Posten ab, die für	
Salomon bis zum 31. Dez. 1938 bezahlt worden sind.	

Jüdischer Religionsverband	69.90	
Einkommensteuer	332.--	
Entnahme für 2 Monate	1 000.--	
Judenabgabe	<u>1 250.--</u>	<u>2 651.90</u>
verbleiben (Wert am 1.1.1939)		14 348.10

1939 kommen hinzu:

vom Sparbuch	132.56	
Erlös aus dem Wagenverkauf	1 466.60	
Rückzahlung des Amtsgerichts	<u>1 108.87</u>	<u>2 708.03</u>
		17 056.13

Inzwischen sind in 1939 von dem Konto

weiterhin abgehoben worden

verbleibt Wert auf den 15.8.1939

<u>6 380.45</u>
<u>10 675.68</u>
=====

Gesehen:
Hamburg, den 9. NOV. 1939
Finanzamt St. Georg
Im Auftrage

Angen

S a l o m o n

Entnahmen vom Sperrkonto 1939

465.95	Juden-Abgabe
850.--	" "
850.--	" "
4 000.--	Entnahmen
94.50	Bürgersteuer
120.--	Zahnbeh. Salomon
<hr/>	
6 380.45	
=====	

Gesehen
Hamburg, den 9. NOV 1939
Finanzamt St. Georg
Im Auftrage

Meyer

Umzugsgutverzeichnis

(in doppelter Ausfertigung einzureichen)

Vor Ausfüllung Merkblatt für die Mitnahme von Umzugsgut durchlesen!

Beförderungsart:*)

L I F T

Name und genaue Anschrift des Auswanderers:

Zum Antrag vom 1. September 1939

Joseph Israel J u d a , Hamburg 13, Isestr. 27 bei Felix Levy

Lfd. Nr. **)	Abschnitt ***)	Stück	Gegenstand (genaue Bezeichnung)	Ein-kaufs-preis	Zeitpunkt der Anschaffung	Bemerkungen
1	I	1	el. Tischlampe	ca.	ca. 1911	Heiratsgut
2	"	2	Wandkerzen		vor 33	
3	"	1	marmor. Aschbecher		--	
4	"	5	Aschbechergarnituren		--	
5	"	1	Stilleben mit Rahmen		--	
6	"	8	kl. Bilder " "		--	
7	"	10	Familienbilder m/Rahmen		--	ohne Wert
8	"	1	Ritualbild		--	--
9	"	1	Schreibtischgarnitur		1924	
10	"	1	Marmor, 5teilig Sessel mit Ledersitz		--	
11	"	2	Polstersessel		--	
12	"	1	Pilztisch		--	
13	"	1	Rauchtisch m/Marmorplatte		1930	
14	"	2	Zinnteller		1911	Heiratsgut
15	"	2	Zigarrenkästen		vor 33	
16	"	1	Streichholzhalter Marmor		--	
17	"	ca. 100	Familienfotografien		--	ohne Wert
18	"	1	Schreibservice 4teilig		--	
19	"	3	Marmor kl. Marmorfiguren		--	
20	"	1	Marmoraschbecher		--	
21	"	2	Aschbecher		--	
22	"	1	Zigarettenbehälter		--	
23	"	1	Hänge-Ampfel		1911	Heiratsgut
24	"	1	Schlafzimmer Eiche kompl.		"	--
25	"	2	9 teilig Nachtischlampen		1930	
26	"	1	Glastoilettegarnitur		1932	
27	"	1	6teilig Kragenkasten		1924	
28	"	1	Taschentuchkasten		"	
29	"	1	--		"	
30	"	1	Bett-Umrandung Plüsch 3tlg.		1932	

*) Anzugeben ist, ob die Sachen befördert werden sollen:

a) in Möbelwagen, in besonders gedeckten Güterwagen, als geschlossene Sendung in anderen Beförderungsmitteln oder in Behältern bzw. Liftvans, die zollsic her verschlossen werden können;

b) als Reisegepäck, Expres-, Eil- oder Frachtstückgut;

c) als Handgepäck.

**) Die laufende Nummer darf nicht geändert und nicht mit Zusatz, z. B. a) und b) versehen werden.

***) Vgl. Nr. 4 des Merkblatts.

Lfd. Nr. **)	Abschnitt ***)	Stück	Gegenstand (genaue Bezeichnung)	Ein- kaufs- preis	Zeitpunkt der Anschaffung	Bemerkungen
31	I	1 ✓	Wäschetruhe	ca.	ca. 1932	
32	"	1 ✓	Bettdeckenhalter		-"-	
33	"	8 ✓	Stühle mit Ledersitz		1911	Heiratsgut
34	"	3 ✓	Vorsetztische Eiche		1924	
35	"	1 ✓	Ausziehtisch		1911	Heiratsgut
36	"	4 ✓	Brücken		1924	
37	"	1 ✓	def. Teppich		"	
38	"	1 ✓	Dielensessel		1930	
39	"	1 ✓	kl. Tisch		1911	Heiratsgut
40	"	1 ✓	kl. Rauchtisch m/3 Rauch- utensilien		"	"
41	"	1 ✓	kl. Tischchen		"	"
42	"	1 ✓	ovaler Spiegel		"	"
43	"	1 ✓	Dielengarderobe m/Spiegel		"	"
44	"	1 ✓	Messinggarderobe		1930	
45	"	1 ✓	Metallzierteller		1911	Heiratsgut
46	"	1 ✓	Leder-Zeitungsmappe		"	"
47	"	1 ✓	Beleuchtschale		1930	
48	"	3 ✓	Vorleger		1932	
49	"	1 ✓	Schreibmaschine AEG		1924	<u>Nº 31441</u>
50	"	1 ✓	Schreibmaschinentisch		"	"
51	"	39 ✓	jüd. Bücher		vor 33	
52	"	2 ✓	Bd. Shakespeare		-"-	
53	"	1 ✓	" Freitag: Soll u. Haben		-"-	
54	"	1 ✓	" v. Arnim: Kronenwächter		-"-	
55	"	1 ✓	" Keller: Seldwyla		-"-	
56	"	1 ✓	" Ginzkey: Gaukler v. Bologna		-"-	
57	"	1 ✓	" Ganghofer: Schloss Hubertus		-"-	
58	"	1 ✓	" Immermann: D. Oberhof		-"-	
59	"	1 ✓	" Viebig: Reinhatz		-"-	
60	"	1 ✓	" Keller: D. grüne Heinrich		-"-	
61	"	1 ✓	" Voltaire: Verschiedene Romane		-"-	
62	"	1 ✓	" Dill: D. verschoss. Tür		-"-	
63	"	1 ✓	" Torberg: Schüler Gerber		-"-	
64	"	1 ✓	" Ebermeyer: Befreite Hände		-"-	
65	"	1 ✓	" Löwenberg: Dtsch. Dichter- abende		-"-	
66	"	5 ✓	" Brehms Tierleben		-"-	
67	"	1 ✓	" Jacobsohn: Jüd. Mitter		-"-	
68	"	1 ✓	" Jüd. Gefallenenbuch		-"-	
69	"	1 ✓	" Fuchs: Jüd. Geschichte		-"-	
70	"	1 ✓	" Carlebach: Buch Koheleth		-"-	

Lfd. Nr. **)	Abschnitt. ***)	Stück	Gegenstand (genaue Bezeichnung)	Ein-kaufs-preis	Zeitpunkt der Anschaffung	Bemerkungen
71	I	1	Bd. Disraeli: Tancred	ca.	ca. vor 33	
72	"	1	" Auerbach: Bibl. Erzählgn.	-"	-"	
73	"	1	" Löwenberg: In Gängen u. Höfen	-"	-"	
74	"	1	" Elbogen: Geschichte d. Juden	-"	-"	
75	"	1	Putzkommode m/Inhalt	-"	-"	
76	"	1	Küchenlampe	-"	-"	
77	II	1	Stehlampe	31.50	nach 33	Ersatz
78	"	1	Tischlampe	15.-	-"	"
79	"	1	Teppich 2,5x3,5m	250.-	19-	"
80	"	1	deutsch, Mehalla Uhr	35.-	-"	"
81	"	1	Schlafcouch	275.-	-"	"
82	"	3	Vorsetztische poliert	25.-	-"	
83	"	1	Nähwagen	25.-	-"	"
84	"	1	Blumenständer	25.-	-"	"
85	"	1	Sperrholzschrank	15.-	-"	selbst gefertigt
86	"	3	Fussmatten	3.-	-"	Ersatz
87	"	4	Stragula-Läufer	4.-	-"	"
88	"	1	Küchentisch m/4Stühlen	35.-	-"	"
89	I	22	Sofakissen <i>nicht Nr 76 alt</i>		vor 33	
90	"	1	Tischplüschedecke		-"	
91	"	1	Lederhandkoffer		-"	
92	"	1	Chaiselonguedecke		-"	
93	"	2	alte Plättdecken		-"	ohne Wert
94	"	1	Papierkorb		-"	
95	"	1	Karteikasten		-"	
96	"	1	Briefwaage		-"	
97	"	1	Briefablage		-"	
98	"	1	Stempelhalter		-"	
99	"	1	Balkonschirm		-"	
100	II	1	Haargarnteppich	70.-	nach 33	Ersatz
101	"	1	Armsessel	100.-	1936	von Mutter alt ge- erbt
102	I	1	Obstschale m/11 Tellern		vor 33	
103	"	3	Obstteller		-"	
104	"	1	Kristall f. Zucker u. Milch		-"	
105	"	5	Limonadengläser		-"	
106	"	1	Kaffeesservice 73teilig		-"	
107	"	1	Eierpuppe		-"	
108	"	4	Eierhüllen		-"	
109	"	1	Kuchenplatte		-"	
110	"	1	kl. Weinflasche		-"	

Lfd. Nr. (**)	Abschnitt (***)	Stück	Gegenstand (genaue Bezeichnung)	Ein- kaufs- preis	Zeitpunkt der Anschaffung	Bemerkungen
111	I	17	Likörgläser	ca.	ca. vor 33	
112	"	10	Weissweingläser		- " -	
113	"	12	Rotweingläser		- " -	
114	"	11	Groggläser		- " -	
115	"	2	Saftkaraffen		- " -	
116	"	6	Tablets f. Likörgläser		- " -	
117	"	2	kl. Gläser		- " -	
118	"	2	Behälter m/20 Glasröhren X		- " -	versiegeln ? X
119	"	1	Zahnstocher m/Behälter		- " -	
120	"	1	kl. Kristallschale		- " -	
121	"	3	Salzfässer		- " -	
122	"	7	Likörgläser mit Rand		- " -	
123	"	3	Kuchenteller " "		- " -	
124	"	2	Ritualteller		- " -	
125	"	1	Bierbecher mit Deckel		- " -	
126	"	1	Kuchenglocke		- " -	
127	"	2	Saftkaraffen		- " -	
128	"	1	Marmeladendose		- " -	
129	"	1	Honigbehälter		- " -	
130	"	10	Biergläser		- " -	
131	II	2	Milchdosen	2.-	nach 33	Ersatz
132	I	5	Bierbecher		vor 33	
133	"	9	Wassergläser		- " -	
134	"	5	Seltersgläser		- " -	
135	"	2	Brunnengläser		- " -	
136	"	7	kl. Kristallvasen		- " -	
137	"	2	Kristallkuchenteller		- " -	
138	"	3	Cabarets vernick.		- " -	
139	"	6	Bie runtersätze vernick.		- " -	
140	"	2	Flaschenuntersätze		- " -	
141	"	12	Kristallkonfektschalen		- " -	
142	"	3	" sardinen "		- " -	
143	"	1	Glastopf f. Obstschalen		- " -	
144	"	5	Kristallschalen		- " -	
145	"	1	- " -		- " -	
146	"	4	Glasschalen		- " -	
147	"	1	Kristallplatte		- " -	
148	"	1	Kristallzuckerstreuer		- " -	
149	"	3	kl. Andenkengläser		- " -	
150	"	23	(23) kl. Kristallteller		- " -	

Umzugsgutverzeichnis

(in doppelter Ausfertigung einzureichen)

Vor Ausfüllung Merkblatt für die Mitnahme von Umzugsgut durchlesen!

Beförderungsart:*)

L I F T

Name und genaue Anschrift des Auswanderers:

Zum Antrag vom 1. September 1939

Joseph Israel J u d a , Hamburg 13, Isestr. 27 bei Felix Levy

Lfd. Nr. **)	Abschnitt ***)	Stück	Gegenstand (genaue Bezeichnung)	Ein- kaufs- preis	Zeitpunkt der Anschaffung	Bemerkungen
151	I	1	Apfelsinenschäler	ca.	ca. vor 33	
152	"	1	Keksdose		-"-	
153	"	1	Teekanne mit Ständer		-"-	
154	"	3	Wasserschalen		-"-	
155	"	1	Kristallaufsatz		-"-	
156	"	5	Römer		-"-	
157	"	5	Kristallkörgläser		-"-	
158	II	1	Limonadenservice 8tlg.	14.50	nach 33	Ersatz
159	I	5	Rundtassen mit Kanne		vor 33	
160	"	1	" vase		-"-	
161	"	1	Likörservice 8tlg.		-"-	
162	"	5	Nippes		-"-	
163	"	1	Konfektschale		-"-	
164	"	15	Vasen		-"-	
165	"	2	Karaffen		-"-	
166	"	1	Drehplatte		-"-	
167	II	1	Fruchtspiesser	2.60	nach 33	
168	I	1	Messingleuchter 9flammig		-"- 1912	
169	"	1	Nussknackergarnitur		1929	
170	"	1	Messerständer m/Messer (Hirschhorngriff)		1911	Heiratsgut
171	"	1	Tischschaufel m/Bürste		"	"
172	"	1	Kristallschale		1922	
173	"	2	kl. Kristallteller		vor 33	
174	"	5	Kochbücher ohne Wert		-"-	
175	"	5	Kruken		-"-	
176	"	1	Steintopf		-"-	
177	"	1	Tomatenschneider m/Messer		-"-	
178	"	1	Schmalzdose		-"-	
179	"	2	Essenträger		-"-	
180	"	16	Früstückteller		-"-	

*) Anzugeben ist, ob die Sachen befördert werden sollen:

a) in Möbelwagen, in besonders gedeckten Güterwagen, als geschlossene Sendung in anderen Beförderungsmitteln oder in Behältern bzw. Liftvans, die zollsicke verschlossen werden können;

b) als Reisegepäck, Expreß-, Eil- oder Frachstückgut;

c) als Handgepäck.

**) Die laufende Nummer darf nicht geändert und nicht mit Zusatz, z. B. a) und b) versehen werden.

***) Vgl. Nr. 4 des Merkblatts.

Lfd. Nr. (**)	Abschnitt (***)	Stück	Gegenstand (genaue Bezeichnung)	Ein- kaufs- preis	Zeitpunkt der Anschaffung	Bemerkungen
181	I	15	Tassen mit Untertassen	ca.	ca. vor 33	
182	"	1	Teekessel		- "	
183	"	2	Teekannen		- "	
184	"	12	flasche Teller		- "	
185	"	12	tiefe "		- "	
186	"	2	Bratenschüsseln		- "	
187	"	1	Suppenterrine		- "	
188	"	4	Käsebrettchen a/ Porzell.		- "	
189	"	2	Saucieren		- "	
190	"	6	kl. runde Schüsseln		- "	
191	"	3	Milchkännchen		- "	
192	"	13	verschied. kl. Schüsseln		- "	
193	"	1	Schnabelkanne		- "	
194	"	6	alte Untertassen		- "	
195	"	1	Tablett m/ Nickelkanne		- "	Heiratsgut 1911
196	"	1	und Zuckerdose Brotkasten		- "	
197	"	2	Kaffeeuntersätze		- "	
198	"	1	Tortenplatte		- "	
199	"	3	Tabletts		- "	
200	"	1	Salzstreuer		- "	
201	"	2	Kaffeefilter		- "	
202	"	1	Steinkanne		- "	
203	"	2	Emailliekannen		- "	
204	II	1	feuerfeste Kanne	1.-	nach 33	Ersatz
205	I	1	kl. Puddingform		vor 33	
206	"	2	Aufwaschschüsseln		- "	
207	"	6	Holzbretter		- "	
208	"	1	Reibe		- "	
209	"	2	Schaumschläger		- "	
210	"	1	Töpfchen		- "	
211	"	2	Nudelroller		- "	
212	"	2	Blechkästen		- "	
213	"	1	kl. Fleischwanne		- "	
214	"	1	Staubsauger PROTOS		1925	NeVSt. 181.363607 E 150
215	"	1	Bohnerbesen		- "	
216	"	3	Wäscheleinen		vor 33	
217	"	1	Waschkorb		- "	
218	"	1	Einholkorb		- "	
219	"	1	Gaskocherbackform		- "	
220	"	3	Tortenspringformen		- "	

44

Lfd. Nr. (**)	Abschnitt (***)	Stück	Gegenstand (genaue Bezeichnung)	Ein- kaufs- preis	Zeitpunkt der Anschaffung	Bemerkungen
22 1	I	3	Pufferformen a/Blech	ca.	ca. vor 33	
22 2	"	1	" a/Steingut		-"-	-"-
22 3	"	6	Kuchenbleche		-"-	
22 4	"	2	Kastenformen		-"-	
22 5	"	12	Ausstecher		-"-	
22 6	"	1	Klppfer		-"-	
22 7	"	2	Staubwedel		-"-	
22 8	"	2	Mpp		-"-	
22 9	"	1	Teppichbürste		-"-	
23 0	"	1	Besen		-"-	
23 1	"	2	Besenhalter		-"-	
23 2	"	2	Reiniger für Rührsiebe		-"-	
23 3	"	7	Bindfäden		-"-	
23 4	"	6	Zierständer		-"-	
23 5	"	22	Einmachgläser		-"-	
23 6	"	3	Blumentöpfe		-"-	
23 7	"	3	Ritualdecken(Handarbeit)		-"-	
23 8	"	div.	Schuhputzzeug		-"-	
23 9	"	1	Plättbrett		-"-	
24 0	"	1	Aermelbrett		-"-	
24 1	"	2	Bezüge für Aermelbrett		-"-	
24 2	"	1	Geflügelschere		-"-	
24 3	"	1	Nussknacker		-"-	mit Messingstift werden
24 4	"	1	Messingschälchen		-"-	
24 5	"	1	Porzellanvase		-"-	
24 6	"	1	Trittleiter		-"-	
24 7	"	1	Waschtopf		-"-	
24 8	"	2	Waschbalgen		-"-	
24 9	"	1	Handwerkskasten		-"-	
25 0	"	1	Gabel mit Horngriff		-"-	
25 1	"	1	Skatblattkarton mit 4 Blatt Skat		-"-	
25 2	II	1	Obstservice m/6 Tellern	5.-	nach 33	Ersatz
25 3	"	1	Wärmekekfeekanne	15.-	-"-	"
25 4	"	1	" teekanne	6.50	-"-	"
25 5	"	1	Teeöfchen	2.50	-"-	"
25 6	"	1	Thermoskanne	15.-	-"-	"
25 7	"	3	Rollen Schrankpapier,	3.-	-"-	"
25 8	"	12	Pap.serv. Strohhalme Grätenteller	18.-	-"-	"
25 9	"	1	Apfelteller	1.50	-"-	"
26 0	"	12	Bieruntersätze(Pollopas)	2.40	-"-	"

Lfd. Nr. (**)	Abschnitt (***)	Stück	Gegenstand (genaue Bezeichnung)	Ein- kaufs- preis	Zeitpunkt der Anschaffung	Bemerkungen
261	II	1	Eisservice a/Glas 7tlg.	4.50	nach 33	
262	"	6	Glasteller	1.50	1936	von Mutter geerbt
263	"	1	Kaffeesservice 40 tlg.	15.-	"	-"-
264	"	1	Tischfeuerzeug	2.50	nach 33	Ersatz
265	"	5	Tropfenfänger	-.75	-"-	-"-
266	"	1	Ständer m/6 Obstmessern	5.-	-"-	-"-
267	"	1	Serviettenständer	1.-	-"-	-"-
268	"	1	Apfelsinenentsafter	-.50	-"-	-"-
269	"	1	Teekessel	3.50	-"-	-"-
270	"	1	Eierheber	-.75	-"-	-"-
271	"	1	Waschmittelbehälter	3.50	-"-	-"-
272	"	1	Sand- u. Seifenbehälter	3.50	-"-	-"-
273	"	1	SchöpfpflöfFel	1.50	-"-	-"-
274	"	1	Fisch-Auflegelöffel	1.50	-"-	-"-
275	"	1	Auflaufform	1.50	-"-	-"-
276	"	1	Zwiebelbehälter	3.50	-"-	-"-
277	"	1	Käseglocke	3.50	-"-	-"-
278	"	3	Rührsiebe	3.50	-"-	-"-
279	"	2	Eimer	2.-	-"-	-"-
280	"	1	Mülleimer	1.50	-"-	-"-
281	"	1	Schaumlöffel verchr.	1.50	-"-	-"-
282	"	1	EinholenetZ	-.50	-"-	-"-
283	"	1	Einholetasche	2.50	-"-	-"-
284	"	2	Mop	3.-	-"-	-"-
285	"	2	Schrubber	1.-	-"-	-"-
286	"	1	Teppichbürste	1.50	-"-	-"-
287	"	2	Seifenbürsten	-.70	-"-	-"-
288	"	3	Toilettebürsten	3.-	-"-	-"-
289	"	1	Besen	3.50	-"-	-"-
290	"	1	Toilettenhalter	3.-	-"-	-"-
291	"	1	Toilettebürstnhalter	4.50	-"-	-"-
292	"	1	Handtuchhalter verchr.	5.50	-"-	-"-
293	"	1	Ritualdecke (Handarbeit)	3.-	-"-	-"-
294	"	2	Strohhüte	17.-	-"-	-"-
295	"	1	Karteikasten	8.-	-"-	-"-
296	"	1	Holzkrone	35.-	-"-	-"-
297	"	2	Kaffeessiebe?	-.40	-"-	-"-
298	"	5	Eierlöffel	-.50	-"-	-"-
299	"	1	Korkenzieher	3.50	-"-	-"-
300	"	1	Brotmesser	4.-	-"-	-"-

Umzugsgutverzeichnis

(in doppelter Ausfertigung einzureichen)

Vor Ausfüllung Merkblatt für die Mitnahme von Umzugsgut durchlesen!

Beförderungsart:*)

L I F T

Name und genaue Anschrift des Auswanderers:

Zum Antrag vom 1. September 1939

Joseph Israel J u d a, Hamburg 13, Isestr. 27 bei Felix Levy

Lfd. Nr. **)	Abschnitt ***)	Stück	Gegenstand (genaue Bezeichnung)	Ein-kaufs-preis	Zeitpunkt der Anschaffung	Bemerkungen
301	II	1	Messerschärfer	ca. - .50	ca. nach 33	Ersatz
302	"	6	versch. Holzlöffel	- .60	- " -	- " -
303	"	2	Salatbestecke	2.-	- " -	- " -
304	"	1	Zitronenquetscher	- .20	- " -	- " -
305	"	1	Dosenöffner	- .50	- " -	- " -
306	"	1	Petersilienschneider	- 25	- " -	- " -
307	"	1	Butterformer	- .20	- " -	- " -
308	"	2	Brieflocher	3.-	- " -	- " -
309	I	1	el. Heizofen		vor 33	
310	"	2	el. Plätteisen		- " -	
311	"	1	Gasplätteisen		- " -	
312	"	1	Badezimmerschrank		- " -	
313	"	1	Handbrause		- " -	
314	"	2	Schwammhalter		- " -	
315	"	2	Irrigatoren		- " -	
316	"	1	Metallbettstelle		- " -	
317	"	1	Ess-Service 160 Teile Heiratsgut		1911	rituell, f. Fleisch
318	"	12	flache Teller		vor 33	- " -
319	"	14	Mittelteller		- " -	- " -
320	"	14	kl. Teller		- " -	- " -
321	"	4	Wurstteller		- " -	- " -
322	"	1	Warmteller		- " -	- " -
323	"	1	Suppenterrine		- " -	- " -
324	"	1	Puddingform		- " -	- " -
325	"	8	kl. Schüsseln		- " -	- " -
326	"	1	Sauciere		- " -	- " -
327	"	3	Bratenteller		- " -	- " -
328	"	2	runde Teller gr.		- " -	- " -
329	"	12	Puddingschüsseln		- " -	- " -
330	"	6	kl. Schüsseln		- " -	- " -

*) Anzugeben ist, ob die Sachen befördert werden sollen:

a) in Möbelwagen, in besonders gedeckten Güterwagen, als geschlossene Sendung in anderen Beförderungsmitteln oder in Behältern bzw. Liftvans, die zollischer verschlossen werden können;

b) als Reisegepäck, Expreß-, Eil- oder Frachtstückgut;

c) als Handgepäck.

**) Die laufende Nummer darf nicht geändert und nicht mit Zusatz, z. B. a) und b) versehen werden.

***) Vgl. Nr. 4 des Merkblatts.

Lfd. Nr. **)	Abschnitt ***)	Stück	Gegenstand (genaue Bezeichnung)	Ein-kaufs-preis	Zeitpunkt der Anschaffung	Bemerkungen
33 1	I	9	Teetassen	ca.	vor 33	rituell, f. Fleisch
33 2	"	1	Würstehenschüssel	- "	- "	- "
33 3	"	1	Fleischwolf	- "	- "	- "
33 4	"	9	Rouladenhalter	- "	- "	- "
33 5	"	5	versch. Töpfe	- "	- "	- "
33 6	"	3	eiserne Töpfe	- "	- "	- "
33 7	"	3	kl. Töpfe	- "	- "	- "
33 8	"	3	Steintöpfe	- "	- "	- "
33 9	"	1	Puddingform	- "	- "	- "
34 0	"	1	Stielpfanne	- "	- "	- "
34 1	"	1	Kartoffelquetscher	- "	- "	- "
34 2	"	1	Sieb	- "	- "	- "
34 3	"	1	Bratenpfanne	- "	- "	- "
34 4	II	2	kl. Töpfe (Ersatz)	1.50	- "	- "
34 5	I	2	Puddingservice 7tlg.	- "	- "	rituell, f. Milch
34 6	"	2	Zitronenpressen	- "	- "	- "
34 7	"	10	Eierbecher weiss/gold	- "	- "	- "
34 8	"	3	Thermosflaschen	- "	- "	- "
34 9	"	5	Wassergläser	- "	- "	- "
35 0	"	2	Kirschentkerner	- "	- "	- "
35 1	"	1	Zitronenmaschine	- "	- "	- "
35 2	"	4	Milchsatten	- "	- "	- "
35 3	"	1	Mandelmühle	- "	- "	- "
35 4	"	1	gr. Emaillewasserkessel	- "	- "	- "
35 5	"	1	Kartoffelquetscher	- "	- "	- "
35 6	"	2	kl. Töpfe	- "	- "	- "
35 7	II	6	Eierbecher (Pollopas)	1.90	nach 33	- " Ersatz
35 8	"	1	breite Thermosflasche	3.50	- "	- " "
35 9	"	2	Eierkocher (feuert. Gas)	1.50	- "	- " "
36 0	"	4	gr. Vorratsgläser	3.-	- "	- " "
36 1	"	1	Messglas	1.-	- "	- " "
36 2	"	1	Spritzglas	1.-	- "	- " "
36 3	"	1	Mehlsieb	1.-	- "	- " "
36 4	"	1	Eierschneider	1.25	- "	- " "
36 5	"	6	versch. Töpfe m/Deckel	7.50	- "	- " "
36 6	"	2	Alum. Milchtöpfe	2.-	- "	- " "
36 7	"	2	kl. Stielpfannen	2.-	- "	- " "
36 8	"	2	Stieltöpfe	2.-	- "	- " "
36 9	"	3	Kuchenschüsseln	4.50	- "	- " "
37 0	"	4	Tortenspringformen	4.-	- "	- " "

Lfd. Nr. **)	Abschnitt ***)	Stück	Gegenstand (genaue Bezeichnung)	Ein-kaufs-preis	Zeitpunkt der Anschaffung	Bemerkungen
371	I	1	Gemüselöffel verchr.	ca.	1911	rit., f. Fleisch (Ostern)
372	"	1	Fleischwolf	"	"	"
373	"	1	Kartoffelquetsche	"	"	"
374	"	1	Schaumlöffel	"	"	"
375	"	1	eis. Topf	"	"	"
376	"	5	Töpfe mit Deckel	"	"	"
377	"	1	Kasserole	"	"	"
378	"	2	Steintöpfe	"	"	"
379	"	2	Tabletts	"	"	"
380	"	1	Mazzokorb	"	"	"
381	"	1	" f. rit. Zwecke	"	"	"
382	"	1	Puddingservice	"	"	"
383	"	1	kl. Sieb	"	"	"
384	"	1	Bonboniere	"	"	"
385	"	1	Kaffeedose	"	"	"
386	"	1	Zuckerdose	"	"	"
387	"	14	flasche Teller	"	"	"
388	"	2	kl. Glasschüsseln	"	"	"
389	"	12	tiefe Teller	"	"	"
390	"	8	mittl. "	"	"	"
391	"	11	kl. "	"	"	"
392	"	6	tiefe "	"	"	"
393	"	1	Schüssel	"	"	"
394	"	2	Gemüseschüsseln	"	"	"
395	"	2	Fleischplatten	"	"	"
396	"	2	Kartoffelschüsseln	"	"	"
397	"	1	Milchflasche	"	"	rit., Milch, Ostern
398	II	4	kl. Vorratsgläser	2.- nach 33	"	"
399	I	2	kl. Töpfe mit Deckel	"	1911	rit. Fleisch, Ostern
400	"	1	Fleischwanne	"	"	"
401	"	1	Bratpfanne	"	"	"
402	"	2	Töpfe blau/weiss	"	"	"
403	"	2	Aufwaschschüsseln	"	"	"
404	"	1	eis. kl. Topf	"	"	"
405	"	3	Springformen	"	"	"
406	"	1	Sauciere	"	"	"
407	"	1	gr. Sieb	"	"	"
408	II	1	Suppenterrine	1.50	nach 33	"
409	I	6	flasche Teller weiss	1.20	1911	Milch, Ostern
410	"	6	tiefe "	"	"	"

Lfd. Nr. (**)	Abschnitt (***)	Stück	Gegenstand (genaue Bezeichnung)	Ein- kaufs- preis	Zeitpunkt der Anschaffung	Bemerkungen
411	I	6	mittl. Teller weiss	Ca.	Ca. 1911	Milch, Ostern
412	I	1	Suppenterrine		"	- "
413	"	1	Fleischschüssel		"	- "
414	"	1	Kartoffelschüssel		"	- "
415	"	1	Gemüseschüssel		"	- "
416	"	1	Sauciere		"	- "
417	"	2	Kaffeeuntersätze		"	- "
418	"	10	Kuchenteller		"	- "
419	"	15	Tassen mit Untertassen		"	- "
420	"	9	Eierbecher		"	- "
421	"	2	Kaffeekannen		"	- "
422	"	1	kl. " q		"	- "
423	"	2	Zuckertöpfe		"	- "
424	"	1	Butterglocke		"	- "
425	"	4	Teegläser		"	- "
426	"	6	Rotweingläser		"	- "
427	"	5	gr. Weissweingläser		"	- "
428	"	4	Likörgläser		"	- "
429	"	1	Kuchendose		"	- "
430	"	2	Salzmenagen		"	- "
431	"	1	Obstschale m/5 Tellern		"	- "
432	"	6	Glasteller		"	- "
433	"	2	Glasschüsseln		"	- "
434	"	2	Töpfe		"	- "
435	"	1	Bratpfanne		"	- "
436	"	1	Stiel-Milchtopf		"	- "
437	"	1	gr. Glasküchenplatte X		"	- "
438	"	2	Milchtöpfe X		"	- "
439	"	2	gr. Blechmilchtöpfe		"	- "
440	"	2	kl. "		"	- "
441	"	1	Kartoffelquetsche		"	- "
442	"	1	Milchkanne		"	- "
443	"	1	Kaffeemühle		"	- "
444	"	2	Kaffeeblechkannen		"	- "
445	"	2	Aufwaschschüsseln		"	- "
446	"	2	Kaffeefilter m/Papier		"	- "
447	"	2	Rechen		"	- "
448	"	3	Siebe		"	- "
449	"	12	Messer braun		"	- "
450	"	12	Eierlöffel		"	- "

Lfd. Nr. (**)	Abschnitt (***)	Stück	Gegenstand (genaue Bezeichnung)	Ein- kaufs- preis	Zeitpunkt der Anschaffung	Bemerkungen
45 1	I	1	Quirl	ca.	ca. 1911	Milch, Ostern
45 2	"	2	Kaffeelote	"	"	-"-
45 3	"	1	Tee-Ei	"	"	-"-
45 4	"	3	Kaffeeseibe	"	"	-"-
45 5	"	1	Holzbrett	"	"	-"-
45 6	"	2 ✓	Packen alte zerriss. Lappen		vor 33	ohne Wert
45 7	"	10 ✓	alte Tücher zum Einpacken		-"-	-"-
45 8	"	10 ✓	kl. Schrankunterlagen		-"-	mmmm
45 9	"	12 ✓	gest. Wäscheschrank- spitzen		-"-	mmmm
46 0	"	10 ✓	kl. Deckchen, zerriss.		-"-	-
46 1	"	1 ✓	B ₂ bytischunterlage		-"-	-
46 2	"	2 ✓	Schneiderscheren		-"-	-
46 3	"	div. ✓	Fensterbehänge		-"-	-
46 4	"	1 ✓	eis. Geldkassette		-"-	-
46 5	"	4 ✓	Auflegematratzen <i>m. Stoff</i>		-"-	-
46 6	II	6 ✓	Kopftücher	7.20	nach 33	Ersatz
46 7	I	1 ✓	Oberbett		1911	Heiratsgut
46 8	"	1 ✓	Unterbett		"	-"-
46 9	"	3 ✓	alte Kommodeckchen		vor 33	-
47 0	"	1 ✓	Damenfrisierjacke		1920	-
47 1	"	1 ✓	Perlbeutel		1929	-
47 2	"	1 ✓	Beutel schwarz		1926	-
47 3	"	2	Öelpapiertücher		vor 33	ohne Wert
47 4	"	div.	Flicken zu Anzügen		-"-	-"-
47 5	II	2	P. Herren-Slipper	4.-	nach 33	Ersatz
47 6	"	1 ✓	Fischservice 14 teilig	25.-	-"-	-"-
47 7	"	1 ✓	Keksdose	2.-	-"-	-"-
8						
9						
0						
1						
2						
3						
4						
5						
6						
7						
8						
9						
0						

Lfd. Nr. (**)	Abschnitt (***)	Stück	Gegenstand (genaue Bezeichnung)	Ein- kaufs- preis	Zeitpunkt der Anschaffung	Bemerkungen
1						
2						
3						
4						
5						
6						
7						
8						
9						
0						
1						
2						
3						
4						
5						
6						
7						
8						
9						
0						
1						
2						
3						
4						
5						
6						
7						
8						
9						
0						
1						
2						
3						
4						
5						
6						
7						
8						
9						
0						

StA HH/OFP 314-15 / F1210 - 52

Der Oberfinanzpräsident Hamburg
(Devisenstelle)

Hamburg, den 19..... 48
Großer Burstah 31 (Hindenburghaus)

Geschäftszeichen: F/.....

Nº 1029 *

Herrn
Frau

Die Verbringung des auf anliegender Aufstellung verzeichneten Umzugsguts in das Ausland wird gemäß § 57 des Gesetzes über die Devisenbewirtschaftung vom 12. Dezember 1938 genehmigt. Die Genehmigung wird drei Monate nach ihrer Erteilung unwirksam.

Im Auftrag

An

das Hauptzollamt

Umzugsgutverzeichnis

(in doppelter Ausfertigung einzureichen)

Vor Ausfüllung Merkblatt für die Mitnahme von Umzugsgut durchlesen!

Beförderungsart:*)

Reisegepäck

Name und genaue Anschrift des Auswanderers:

Zum Antrag vom 1. September 1939

Joseph Israel Juda, Hamburg 13, Isestr. 27 bei Felix Levy

Lfd. Nr. **)	Abschnitt ***)	Stück	Gegenstand (genaue Bezeichnung)	Ein-kaufspreis	Zeitpunkt der Anschaffung	Bemerkungen
1	I ✓	1 ✓	Schreibtisch-Ledermappe	ca.	ca. 1924	
2	" ✓	2 ✓	Tischuhren		1930	
3	" ✓	2 ✓	Kravattentaschen		1924	
4	" ✓	2 ✓	Rasierspiegel		"	
5	" ✓	6 ✓	jüd. Bücher		1930	
6	II ✓	1 ✓	Heizkissen	12.-	nach 33	
7	III ✓	div. ✓	Apothekenartikel und Medikamente	30.-	1939	laut Anlage
8	I ✓	1 ✓	Reiseplaid		1930	
9	III ✓	1 ✓	Puppenbettstelle mit Matratze	10.50	1939	als Geschenk
10	II ✓	div. ✓	Rasierutensilien	15.-	nach 33	nach 32.5.11 vor 33.11.11 (Schickung)
11	" ✓	7 ✓	Wachstuchdecken	25.-	-	
12	" ✓	1 ✓	Gummiflasche	2.50	-	
13	I ✓	6 ✓	Betttücher		vor 33	
14	" ✓	6 ✓	Bettbezüge u. Ueberschlag-		-	
15	" ✓	10 ✓	Kissenbezüge		-	
16	" ✓	1 ✓	Tischgedeck m/12 Serviett.		1911	viel gebraucht
17	" ✓	2 ✓	" m/je 6 "		"	-
18	" ✓	15/10 ✓	Tischtücher		"	-
19	" ✓	25 ✓	Servietten		"	-
20	" ✓	6 ✓	gest. Tischdeckchen		"	-
21	" ✓	4 ✓	Kaffeegedecke m/je 6 Serv.		"	-
22	" ✓	16 ✓	Kaffeesserviettentdecken		"	-
23	" ✓	25 ✓	Kaffeesservietten		"	-
24	" ✓	31/3 ✓	Schlafdecken (Steppdecken)		vor 33	-
25	II ✓	14 ✓	Ersatz-Toilettewischtü-cher	2.-	nach 33	
26	I ✓	15 ✓	Handtücher		vor 33	
27	" ✓	15 ✓	Geschirrtücher		-	
28	" ✓	10 ✓	Fensterputztücher		1932	
29	" ✓	3 ✓	Badeaken		1920	verwaschen
30	II ✓	14 ✓	Waschlappen	2.-	nach 33	verbraucht

*) Anzugeben ist, ob die Sachen befördert werden sollen:

a) in Möbelwagen, in besonders gedeckten Güterwagen, als geschlossene Sendung in anderen Beförderungsmitteln oder in Behältern bzw. Liftvans, die zoll sicher verschlossen werden können;

b) als Reisegepäck, Express-, Eil- oder Frachtstückgut;

c) als Handgepäck.

**) Die laufende Nummer darf nicht geändert und nicht mit Zusatz, z. B. a) und b) versehen werden.

***) Vgl. Nr. 4 des Merkblatts.

Lfd. Nr. (**)	Abschnitt (***)	Stück	Gegenstand (genaue Bezeichnung)	Ein- kaufs- preis	Zeitpunkt der Anschaffung	Bemerkungen
31	I	6	Staublappen	ca.	1930	verbraucht
32	"	12	Schuhputztücher		"	ohne Wert
33	II	5	Feule	2.-	nach 33	
34	I	1	Inlettbezug		1911	viel gebraucht
35	"	5	gest. Decken		1930	
36	"	1	Tischdecke aus Tüll		"	
37	"	10	gest. Küchenschrank- u. Tischdecken		1925	
38	"	18	Tablettdeckchen		"	
39	"	1	Kaffeewärmer		1920	
40	"	1	Teewärmer		"	
41	II	1	P. gehäk. Bettschuhe	1.-	nach 33	
42	"	1	" Topflappen	2.-	"	
43	I	28	alte Stoffproben		1928	
44	"	16	Schrankspitzen, selbstge-		"	
45	"	54	häkelt Tülldeckchen		1932	
46	"	3	Früstücksbeutel		1930	
47	"	15	Läuferdeckchen		1931	
48	"	2	rit. Samtdecken		1931	
49	"	div.	Fensterbehänge für 4 Fenster		1932	
50	"	2	Oberbetten		1911	viel gebraucht
51	"	2	Unterbetten		"	"
52	"	4	Kissen		"	"
53	"	2	Tischunterdecken		1932	
54	II	6	Seifenlappen	1.50	nach 33	mehrf. gewaschen
55	"	6	"	1.50	"	
56	I	12	Tischmitteldackchen		1930	
57	"	1	gehäk. "		"	
58	"	1	Mitteldackchen m/6 Serviett.		"	
59	"	18	gest. Tabletdackchen		"	
60	"	21	gehäk. Zierdackchen		"	
61	"	60	kl. Gläser-u. Tellerdackch.		"	
62	II	6	Tabletdackchen	3.-	nach 33	
63	"	1	Kaffeewärmer	2.50	"	
64	I	2	Korsetts		1930	
65	"	1	Pelzkravatte Iltis		1924	
66	II	6	Damenschuhe, orthopädisch	60.-	nach 33	mit ausgefret. Bal-
67	"	1	Pelzmuffklaue	35.-	"	viel getragen
68	"	1	Pelzkragen a/gefärbt.	78.-	"	"
69	"	8	Seidenkleider	160.-	"	
70	"	11	Damenkleider	270.-	"	

50

Lfd. Nr. (**)	Abschnitt (***)	Stück	Gegenstand (genaue Bezeichnung)	Ein- kaufs- preis	Zeitpunkt der Anschaffung	Bemerkungen
71	II ✓	1	Kostüme	ca. 65.-	ca. nach 3 3	
72	I ✓	4	Flanellappen		1930	
73	" ✓	4 P.	Litzen zur Weste		"	
74	" ✓	1 ✓	Sommer-Paletot		1932	defekt
75	" ✓	1	Frack-Jackett		"	
76	" ✓	1	Gesellschaftsanzug		"	defekt
77	" ✓	1 ✓	Herrenbademantel		"	verbraucht
78	" ✓	1 ✓	Damenbademantel		"	"
79	II ✓	36 ✓	Herrentaschentücher	18.-	nach 33	"
80	" ✓	7 ✓	Zierrtücher	3.50	-"-	
81	"	12 ✓	Herren-Unterhosen	48.-	-"-	
82	" ✓	6	Smokinghemden	22.-	-"-	
83	" ✓	7 ✓	Oberhemden	35.-	-"-	
84	" ✓	8 ✓	Herren-Nachthemden u. Pyjamas	33.-	-"-	
85	" ✓	14	weisse Kragen	7.50	-"-	
86	" ✓	2 ✓ P.	Stoffgamaschen	4.-	-"-	
87	" ✓	2 ✓ P.	Glacéhandschuhe	8.-	-"-	
88	" ✓	1 ✓	Herr.-Strickhandschuhe	2.-	-"-	getragen
89	" ✓	1	weisse Glacéhandschuhe	3.-	-"-	
90	" ✓	3	Hosenträger	3.-	-"-	
91	" ✓	3	Ärmelhalter	1.-	-"-	
92	" ✓	3	Sockenhalter	1.20	-"-	
93	" ✓	9	Binder u. Schleifen	9.-	-"-	
94	" ✓	1 P.	Herr. Lackstiefel	10.-	-"-	
95	" ✓	3 ✓	" Schuhe	50.-	-"-	
96	" ✓	2	" Leinenhalbschuhe	9.-	-"-	
97	" ✓	2 ✓	" Leinenjacken	16.-	-"-	verwaschen
98	" ✓	1 ✓	" "	1.-	-"-	" , alt
99	" ✓	3 ✓	" Pullover	26.-	-"-	oft getragen
100	" ✓	2 P.	Kniewärmer	2.50	-"-	
101	" ✓	18 p.	Herrensocken	18.-	-"-	
102	" ✓	1 ✓	Herrenwinterpaletot	60.-	-"-	viel getragen
103	" ✓	1	Hausjacke	20.-	-"-	getragen
104	" ✓	3 ✓	Herren-Anzüge	300.-	-"-	
105	" ✓	2	alte graue Hosen	15.-	-"-	fleckig
106	" ✓	20 ✓	Kittel u. Schürzen	150.-	-"-	
107	" ✓	6 ✓	seid. Strümpfe, schwarz	6.-	-"-	getragen
108	III ✓	1 ✓	Beach-Anzug m/2 Hosen	83.50	1939	für Ausreise
109	II ✓	1 ✓	Damenwintermantel mit Pelzkragen	85.-	nach 33	gestopft, viel ge- tragen
110	I	2	Schrankkoffer		1925	

Lfd. Nr. **)	Abschnitt ***)	Stück	Gegenstand (genaue Bezeichnung)	Ein-kaufs-preis	Zeitpunkt der Anschaffung	Bemerkungen
111	I	1 ✓	Lederkoffer	ca.	ca. 1929	
112	II	1 ✓	Aktenmappe	25.-	nach 33	oft gebraucht
113	I	1 ✓	Opernglas		1924	viel benutzt
114	II	div.	Malutensilien f. Plakat- malerei (Beruf)	12.-	nach 33	
115	"	2 ✓	Einholetaschen	10.-	"	oft gebraucht
116	III	2 ✓	Puppen	10.-	1939	als Geschenk
117	I	1 ✓	Spazierstock	10.-	1932	
118	II	1 ✓	Herr. Regenschirm	18.-	nach 33	
119	"	2 ✓	Dam- " "	30.-	"	
120	"	2 ✓	Herren-Sommerhosen	30.-	"	viel getragen
121	"	1 ✓	Damen-Regenmantel	30.-	"	"
122	"	4	Polojacken	30.-	"	mehrfach gewaschen
123	" ✓	4 ✓	Unterhemden (Hemd-hosen)	15.-	"	
124	" ✓	6 ✓	Damenbeinkleider	15.-	"	
125	"	9 ✓	Damennachthemden u. Py- jamas	30.-	"	
126	"	7 ✓	Unterkleider-u. Röcke	35.-	"	
127	"	4	seid. Unterröcke	20.-	"	
128	"	11 ✓	P. Damenstrümpfe	11.-	"	
129	"	1 "	Damenwollhandschuhe	2.-	"	
130	"	1 "	Herrenlackschuhe	15.-	"	ausgetreten
131	"	2 ✓	Herrenhausschuhe	10.-	"	getragen
132	"	1 "	Pantoffel	3.-	"	
133	"	1 "	Gummischuhe	4.-	"	
134	" ✓	2 ✓	Damenstiefel, orthopäd.	30.-	"	mit ausgetret. Ballen
135	" ✓	2 ✓	Damenlackhausschuhe	17.-	"	"
136	" ✓	1 ✓	" hausschuhe	7.-	"	"
137	"	21	Herrenbinder-u. Schleifen	30.-	"	gebraucht
138	"	1 ✓	Damenmorgenrock	15.-	"	getragen
139	"	8 ✓	" Shawls, Kstseide	12.-	"	gebraucht
140	"	6	Kopftücher	6.-	"	
141	"	2 ✓	Gürtel	4.-	"	
142	"	5 P.	Sommerhandschuhe	5.-	"	viel getragen
143	"	4 "	Glacéhandschuhe	12.-	"	"
144	"	3 "	Waschlederhandschuhe	9.-	"	"
145	"	3	Korsetts	20.-	"	
146	"	4	Handtaschen	40.-	"	viel gebraucht
147	"	6 P.	Achselträger	1.20	"	
148	"	4 "	Strumpfbänder	4.-	"	
149	"	div.	gehäk. Schleifen u. Ecken	2.50	"	
150	"	"	kl. Damenkragen	2.-	"	

51

Lfd. Nr. **)	Abschnitt ***)	Stück	Gegenstand (genaue Bezeichnung)	Ein-kaufs-preis	Zeitpunkt der Anschaffung	Bemerkungen
151	II	19 ✓	Stoffblumen-u. Schleifen	ca. 10.-	ca. nach 33	
152	"	2	Damen Abendkleider	120.-	-	
153	"	1	" Spitz enbluse	8.-	-	
154	"	6	" Tafthendblusen (Seide)	40.-	-	selbstgefertigt
155	"	1 ✓	" Sommermantel	60.-	-	viel getragen
156	"	2	Herrenhüte	20.-	-	getragen
157	I	1	Smoking		1930	
158	III	1	Kinderkleid (Gr.50)	12.50	1939	als Geschenk

Genehmigung

Die Vorbringung vorstehend aufgeführter Sachen Nr. 1-158
 (gef. Nr. 6, 10, 152) in das Ausland wird gemäß
 § 57 des Gesetzes über die Devisenbewirtschaftung vom 12. Dezember 1938 genehmigt.
 Diese Genehmigung ist nicht übertragbar und wird drei Monate nach ihrer Erteilung unwirksam.
 Sie haben dieses Verzeichnis bei der Auffassung des hierin aufgeführten Umzugsguts
 unaufgefordert dem abfertigenden Beamten auszuhandigen.
 Die Nichtbefolgung dieser Anordnung ist gemäß § 62 Abs. 1 Ziff. 6 des Devisengesetzes strafbar.

Hamburg, den 11. NOV 1939

Der Oberfinanzpräsident Hamburg

(Devisenstelle)

Im Auftrag

3) menden

Lfd. Nr. (**)	Abschnitt (***)	Stück	Gegenstand (genaue Bezeichnung)	Ein- kaufs- preis	Zeitpunkt der Anschaffung	Bemerkungen
1						
2						
3						
4						
5						
6						
7						
8						
9						
0						
1						
2						
3						
4						
5						
6						
7						
8						
9						
0						
1						
2						
3						
4						
5						
6						
7						
8						
9						
0						
1						
2						
3						
4						
5						
6						
7						
8						
9						
0						

52

Zusammenstellung
der
in der Reisegepäckliste Pos. 7 genannten Medikamente

zum Antrag vom 1. September 1939 des Herrn Joseph Israel Juda,
Hamburg 13, Isestrasse 27 bei Felix Levy.

4 Pck.	Pyramidon-Ersatz	2.80
2 "	Urocytal-Pulver	2.96
1 "	Panflavin-Tabl.	2.45
2 "	Antineuralgie-Tabl.	2.90
3 "	Phanodorm-Tabl.	3.51
1 "	Abführ-Pillen	1.50
1 Glas	Magentropfen	1.-
div.	Mullbinden	2.-
4 Pck.	Aspirinersatz	1.20
1 "	Brosedan	1.93
1 Meter	Mull	-.50
1 "	Verbandstoff	1.50
2 Pck.	Leukoplast	-.60
1 "	Hansaplast	1.10
2 "	Saridontabletten	3.14

Umzugsgutverzeichnis

(in doppelter Ausfertigung einzureichen)

Vor Ausfüllung Merkblatt für die Mitnahme von Umzugsgut durchlesen!

Beförderungsart:*)

Handgepäck

Name und genaue Anschrift des Auswanderers:

Zum Antrag vom 1. September 1939

Joseph Israel J u d a , Hamburg 13, Isestr. 27 bei Felix Levy

Lfd. Nr. **)	Abschnitt ***)	Stück	Gegenstand (genaue Bezeichnung)	Ein-kaufspreis	Zeitpunkt der Anschaffung	Bemerkungen
1	I ✓	1 ✓	Damen-Pelzmantel aus Persianerstücken	ca.	ca. 1928	vertragen, ausgebessert. Beleg
2	II ✓	12 ✓	" Taschentücher	3.-	nach 33	sehr verwaschen
3	" ✓	4 P. ✓	" Schuhe. orthopäd.	40.-	—	mit ausgetret. Ball.
4	I ✓	1 ✓	Herr. Regenmantel		1932	verfleckt, abgetragen
5	II ✓	12 ✓	" Taschentücher	6.-	nach 33	stark verbraucht
6	" ✓	4 ✓	" Kombinationen (Unterhosen)	24.-	—	mehrf. gewaschen
7	" ✓	3 ✓	" Oberhemden	13.50	—	viel getragen
8	" ✓	4 ✓	" Nachthemd. u. Pyjamas	17.-	—	viel benutzt
9	"	6	" Kragen	3.-	—	
10	" ✓	1 P.	" Stoffgamaschen	2.-	—	
11	" ✓	1 "	" Glacéhandschuhe	4.-	—	
12	" ✓	2 "	" Hosenträger	2.-	—	
13	"	6	" Binder u. Schleifen	9.-	—	gebraucht
14	" ✓	1 ✓	" Pullover	6.50	—	oft getragen
15	" ✓	1	Leibwärmer	1.50	—	
16	" ✓	4 P. ✓	Herrensocken	4.-	—	mehrf. gewaschen
17	"	4	Ziertaschentücher	1.50	—	
18	II	2	Handkoffer	50.-	—	beschädigt gekauft
19	"	1	Hutkoffer	15.-	—	
20	"	1	Damenhandtasche	10.-	—	gebraucht
21	I	1	" reisenecessaire		1930	
22	"	1	Herren —		" 33	
23	II	1	" Nickelarmbanduhr	35.-	nach 33	Ersatz f. Golduhr
24	"	1	Damen —	35.-	—	—
25	"	1	" anhängeluhr	10.-	—	
26	I	1	Zigarrentasche		1930	
27	"	1	Brieftasche		1932	
28	II	1	Taschenmesser	5.-	nach 33	
29	I	2	Eheringe		1911	
30	II	div.	Toiletteartikel	15.-	nach 33	mit 1911 Safe

*) Anzugeben ist, ob die Sachen befördert werden sollen:

a) in Möbelwagen, in besonders gedeckten Güterwagen, als geschlossene Sendung in anderen Beförderungsmitteln oder in Behältern bezw. Liftvans, die zollsicber verschlossen werden können;

b) als Reisegepäck, Expreß-, Eil- oder Frachtstückgut;

c) als Handgepäck.

**) Die laufende Nummer darf nicht geändert und nicht mit Zusatz, z. B. a) und b) versehen werden.

***) Vgl. Nr. 4 des Merkblatts.

Lfd. Nr. **)	Abschnitt. ***)	Stück	Gegenstand (genaue Bezeichnung)	Ein-kaufs-preis	Zeitpunkt der Anschaffung	Bemerkungen
31	II	1	Füllfederhalter MONTEBLANC	ca. 18.-	ca. nach 33	
32	"	1	Tintenkuli	5.-	-"-	
33	"	1	Zigarrettenetui/Lwder	5.-	-"-	
34	"	2	Brillen	24.-	-"-	
35	"	2	" (Ehefrau)	24.-	-"-	
36	"	1	Füllhalter "	10.-	-"-	
37	"	1	Lorgnette	20.-	-"-	
38	"	1 ✓	Herrenanzug	150.-	-"-	oft getragen
39	"	1 ✓	Wintermantel (Herren)	85.-	-"-	viel getragen
40	"	4 ✓	Damenbleikleider	10.-	-"-	mehrf. gewaschen
41	"	3 ✓	" Unterröcke	20.-	-"-	-"-
42	"	3 ✓	" Pyjamas (Nachthemd)	6.-	-"-	-"-
43	"	5 ✓ P.	" Strümpfe	5.-	-"-	oft getragen
44	"	1 ✓ "	" Winterhandschuhe	2.-	-"-	-"-
45	"	1 ✓ "	" Glacehandschuhe	3.-	-"-	-"-
46	"	1	" Wollshawl	2.-	-"-	gebraucht
47	"	3	Herrenshawls a/Seide	6.-	-"-	"
48	"	3	Damenfilzhüte	30.-	-"-	"
49	"	1	" mütze	5.-	-"-	"
50	"	2	" sommerhüte	18.-	-"-	"
51	"	2 p ✓	Herrenhausschuhe	15.-	-"-	viel getragen
52	"	1 "	" Pantoffel	5.-	-"-	
53	"	1 " ✓	" Ueberschuhe	6.-	-"-	
54	"	1	Damenwolljacket-Kleid	50.-	-"-	oft getragen

Genehmigung

Die Befreiung vorstehend aufgeführter Sachen ist gemäß § 54 des Gesetzes über die Warenbewirtschaftung vom 12. Dezember 1938 genehmigt. Die Befreiung ist nicht übertragbar und wird drei Monate nach ihrer Erstellung unwirksam. Sie ist bei der Nachprüfung Ihres Gepäcks an der Grenz Zollstelle dem Beamten unaufgefordert auszuhandigen. Die Nichtbefolgung dieser Anordnung ist gemäß § 69 Abs. 1 Ziff. 6 des Zollgesetzes strafbar.

Hamburg, den

Der Oberfinanzpräsident Hamburg
(Zollstelle)
Im Auftrag

4/Jan. 9/40

54

A N L A G E

zum Umzugsgutverzeichnis des Herrn Joseph Israel J u d a ,
Hamburg 13, Isestrasse 27, zum Antrag vom 1. September 1939.

Bezugscheinpflichtige Textilien u. Schuhe

Herrenanzüge
" Pullover
" Regenmäntel
" Sommermäntel
" Wintermäntel
" Winterhandschuhe

✓ 5 3 4 4 ✓
✓ 4 4 3 ✓
✓ 1 ✓
✓ 1 ✓
✓ 2 ✓
✓ 1 ✓

Damenkleider
" Schürzen, Kittel
" Regenmäntel, Kostüme
" Sommermäntel
" Wintermäntel
" Winterhandschuhe

✓ 12 ✓
✓ 20 ✓
✓ 2 ✓
✓ 1 ✓
✓ 2 ✓
2 2 ✓

Herren-Taghemden
" Unterhemden *Handlin*
" Unterhosen
" Nachthemden, Pyjamas
" Socken
" Taschentücher

✓ 10 7 3 ✓
✓ 4 ✓
✓ 16 12 4 ✓
✓ 12 4 8 ✓
✓ 22 18 4 ✓
✓ 48 36 12 ✓

Damen-Taghemden
" Beinkleider
" Nachthemden, Pyjamas
" Unterröcke, -Kleider
" Strümpfe
" Taschentücher

✓ 10
✓ 10 6 4 ✓
✓ 12 3 4 ✓
✓ 10 3 4 ✓
✓ 16 5 11 ✓
✓ 12

+ 6 Leiden

Betttücher
Bettbezüge, Deckenschlaglaken
Kissenbezüge
Schlafdecken, Steppdecken
Matratzengarnituren
Handtücher
Geschirrtücher
Scheuertücher
Wisch-, Staubtücher

✓ 6 ✓
✓ 6 ✓
✓ 10 ✓
✓ 3 ✓
✓ 4 ✓
✓ 15 ✓
✓ 15 ✓
✓ 5 *Wides*
✓ 6 ✓

Herrenschuhe
" hausschuhe
Damenschuhe (orthopädisch)
" hausschuhe

✓ 4 3 ✓
✓ 4 2 2 ✓
✓ 12 6 4 2 ✓
✓ 1 ✓

+ Lackham's sohne 2 Stück

Die obigen Bekleidungsstücke sind ausschliesslich mehrfach
getragen, zum Teil sehr abgenutzt.

55

A N L A G E

zum Umzugsgutverzeichnis des Herrn Joseph Israel J u d a ,
Hamburg 13, Isestrasse 27, zum Antrag vom 1. September 1939.

Bezugscheinpflichtige Textilien u. Schuhe

Herrenanzüge	5
" Pullover	4
" Regenmäntel	1
" Sommermäntel	1
" Wintermäntel	2
" Winterhandschuhe	1
Damenkleider	12
" Schürzen, Kittel	20
" Regenmäntel, Kostüme	2
" Sommermäntel	1
" Wintermäntel	2
" Winterhandschuhe	1
Herren-Taghemden	10
" Unterhemden	4
" Unterhosen	16
" Nachthemden, Pyjamas	12
" Socken	22
" Taschentücher	48
Damen-Taghemden	10
" Beinkleider	12
" Nachthemden, Pyjamas	10
" Unterröcke, -Kleider	16
" Strümpfe	12
" Taschentücher	12
Betttücher	6
Bettbezüge, Übergeschlaglaken	6
Kissenbezüge	10
Schlafdecken, Steppdecken	3
Matratzengarnituren	4
Handtücher	15
Geschirrtücher	15
Scheuertücher	5
Wisch-, Staubtücher	6
Herrenschuhe	4
" hausschuhe	4
Damenschuhe (orthopädisch)	12
" hausschuhe	1

Die obigen Bekleidungsstücke sind ausschliesslich mehrfach
getragen, zum Teil sehr abgenutzt.

Dr. Ottendorff und Dr. Ewald
Orthopädisches und Röntgen-Institut
Hamburg, Schrödersstr. 29/30
Fernsprecher 44 20 84

StA HH/OPP 314-15 / F1210 - 60

Frau Rosa Lida leidet an zwei star-
ken Ballenfüssen mit Fehlbildungen
und muss deswegen besonders ge-
eignetes Schuhwerk tragen.

Hamburg 4/XI 39

Dr. Ewald

Der Oberfinanzpräsident

Devisenstelle

F

40

Hamburg, den

11. NOV 1939

193

56

Gr. Bursch 31

Fernsprecher: 36 10 03

Betrifft: Den Auswanderer

Joseph Israel Juda
+ Frau Rosa geb. Laser

1.) An R (Paßliste) mit Vorgängen

zur Erteilung der U. B. zum Zwecke der Auswanderung.

Bei F/Ausw. bestehen keine Bedenken.

Sicherungs-Anordnung wird mit anliegendem Formular ist am — vorgeschlagen.

Sicherungs-Anordnung ist am —, Gesch. B. R. 12/2698/38 ergangen.

Sicherungs-Anordnung wird nicht für erforderlich gehalten.

2.) Vorgänge mit Benachrichtigung zurück an F. 40

Im Auftrag

M

R/P 2650 /39

Hamburg, den 11. Nov. 1939.

1.) Verm.: Gegen die Erteilung der U. B. bestehen bei R auch hinsichtlich der Sicherungs-Anordnung

R 12/2698/38 v. Nr. 379 + 555 keine Bedenken.

2.) Die U. B. ist heute erteilt und ausgeh./abgesandt worden. (11/11/39)

3.) Verm.: in a) Paßliste
b) Judenkartei 11/11.39

4.) BdA. bei F.

H. Ehrlich keine Bedenken wegen U.-B.

Vorgang R 12/2698/38
H. Ehrlich 379
+ 555

Im Auftrag

M

H. Ehrlich = K. B. M. Ehrlich

Josef Israel Juda
Hamburg 13
Isestrasse 27 II.
bei Felix Levy

Hamburg, den 10. Nov. 1939

An den Herrn
Oberfinanzpräsident
(Devisenstelle)
Hamburg 11
Gr. Burstah 31

963

Der Oberfinanzpräsident Hamburg (Devisenstelle)
10. NOV. 1939 Vm.
Ant:

7

Wunschgemäss sende ich Ihnen zu meinem Antrage vom 1. Sept. 1939
neu ausgeschrieben Listen sowohl für den Lift, als auch für das
Reise- und Handgepäck.

Sie finden anbei auch die Bescheinigung meiner gestrigen Einzahlung
an die Deutsche Golddiskontbank in Höhe von RM. 1 318.- sowie
die einzige, bis jetzt noch fehlende Unbedenklichkeit des Finanz-
amtes.

Ich wäre Ihnen sehr dankbar, wenn Sie mir möglichst umgehend Ihre
Unbedenklichkeit erteilen würden, damit ich schnellstens in den
Besitz meines Passes kommen kann.

Hochachtungsvoll

Kennkarte J.
Hamburg B 00887

Ehefrau:
Hamburg B 00886

Josef Israel Juda

Anlagen
abgenommen
F 40 Wirth
10/11/39.

58

Juwelier Hintze



HAMBURG 36 • JUNGFERNSTIEG 32
HAMBURGER HOF • FERNSPRECHER 34 41 01

Hamburg, d. 14. Nov. 39

Herrn u. Frau
Joseph Jsrael J u d a
H a m b u r g

Paket Nr. 293.

Nachstehende unechte Sachen habe ich verpackt und
das Paket mit obiger Nummer und nebenstehendem Siegel
versehen:

- | | |
|------------------|-----------------------------|
| 28 Esslöffel | 2 Leuchter |
| 24 " gabeln | 1 Nußgarnitur |
| 28 " messer | 1 Teesieb |
| 6 Dessertgabeln | 1 Semftopf |
| 12 " messer | 1 Zucker u. Rahm m. Tablett |
| 12 Fischbestecke | 1 Puderdose |
| 35 Teelöffel | 1 Untersatz |
| 11 Obstgabeln | 2 Deckel |
| 12 " messer | 6 Untersätze |
| 6 Eislöffel | 1 Flaschenhülle |
| 18 Moccälöffel | 2 Taschen |
| 2 Kompottlöffel | 1 Brosche |
| 3 Gemüselöffel | 3 Kravattenhalter |
| 3 Streulöffel | 3 Toilette-Teile |
| 3 Buttermesser | 1 Sardinenöffner |
| 7 Tortenheber | 1 Ascher |
| 2 Gebäckscheren | 1 Cigarettendose |
| 1 Bratenbesteck | 1 Flaschenteller |
| 5 Konfektgabeln | 1 Schüsselbefestiger |
| 3 Salzlöffel | 1 Tee-Ei m. Stiel |
| 1 Fleischgabel | 2 Suppenlöffel |
| 1 Tortenmesser | 12 Messerbänke |
| 1 Traubenschere | 1 Apfelsinenschäler |
| 1 Wurstzange | 1 Tropfenfänger |
| 3 Zuckerzangen | 1 Geflügelschere |
| 1 Eierschneider | 1 Sardinengabel . |

Juwelier Hintze
Hamburg • Jungfernstieg 32

K. Hintze

Sachverständiger
der Industrie- u. Handelskammer
Abtlg. Einzelhandel Hamburg

1/ Auf Doppel

Einzelgenehmigung

F

40/40249 6/39

gemäß § 57

Dev.-Gef. v. 17.12.38

Verfügung / Erwerb / Verschwendung / Zahlung über
Nahme der mit
meinem Siegel ver-
sehenen Paketes

wie umseitig beantragt — genehmigt.

Diese Genehmigung verliert nach einem Monat ihre Gültigkeit.

Hamburg, den

15. NOV 1939

Der Oberfinanzpräsident Hamburg

(Devisenstelle)

Im Auftrag

2/ zur 7 F 40

M

Juwelier Hintze



HAMBURG 36 • JUNGFERNSTIEG 32
HAMBURGER HOF • FERNSPRECHER 34 41 01

Hamburg, d. 14. Nov. 39

Herrn u. Frau
Joseph Jsrael J u d a
H a m b u r g _ _

Paket Nr. 292. _ _ _

Nachstehende Sachen habe ich verpackt und das Paket
mit obiger Nummer und nebenstehendem Siegel versehen:

2 silb. Esslöffel

2 " " gabeln

2 " " messer

2 " Teelöffel

ferner im Gesamtgewicht von 50gr:

1 silb. Lorgnon m. Kette

1 " Flaschenkorken

2 unechte Ketten

2 " Trauringe.
_ _ _ _ _

Juwelier Hintze
Hamburg • Jungfernstieg 32

Hintze

Sachverständiger
der Industrie- u. Handelskammer
Abtlg. Einzelhandel Hamburg

1) Auf Doppel

Einzelgenehmigung

F

40/40249 a/39

gemäß § 57

Dev.-Gef. v. 12.12.34

Verfügung / Erwerb / Verschaffung / Zahlung über von

Annahme des mit meinem
Siegel versehenen Paketes

wie umseitig beantragt — genehmigt.

Diese Genehmigung verliert nach einem Monat ihre Gültigkeit.

Hamburg, den 15. NOV 1939

Der Oberfinanzpräsident Hamburg

(Devisenstelle)

2) Znr. 9740.

Im Auftrag

W

60

An
die Devisenstelle StA HH/OFP 314-15 / F1210 - 65
Hamburg 11
Gr. Burstah 31

Bei meiner Auswanderung besitze ich noch

folgendes Vermögen:
zus. mit m. Ehefrau
Guthaben bei der Commerz und
Privatbank, Dep.Kasse
Hammerbrook

RM. 9.741.57

Bargeld

" 30.-

RM. 9.771.57

Hamburg, den 27. Nov. 1939

Joseph Israel Fuchs

Kennkarte J.
Hamburg B 00887
und B 00886

F

40

27 NOV 1939

61

Hamburg 11, den 1939

Betr. Auswanderung Joseph Mr. Juda + Frau Rosa

geb. Lauer

- 1) Passagepapiere, Dauerabmeldung etc. haben vorgelegen.
- 2) ~~Paß~~/Pässe gesperrt ab 30/11/39
-) Statistik erl.
- 3) Kartei notiert
- 4) Sachgebiet zur Kenntnis
- 5) zdA. b. F/Ausw. ~~Nachangabe~~

{ D. "Veendam"
30/11/39 ab Rotterdam
nach N. York

Akte anlegen!

I.A.

[Signature]

[Signature]

1) An die Commerz- & Privatbank
A. B. betr. Dep. Harde Hammenbrook
Hamburg 11
Vers

2) Sachgebiet R (R 12/2698/38) mit
der Bitte um Aufhebung des S.A.
3) Sachgebiet E 12/11 11 11 11

Joseph Israel Juda & Frau Rosa geb.
Laser

zuletzt wohnhaft in Hamburg, Oben Borgfelde 42 u. Vsestr. 27
haben ihren Wohnsitz nach dem Auslande verlegt.

Gemäß § 5 Abs. 2 und 3 des Devisengesetzes vom 12. Dezember 1938 sind

die Benannten

devisenrechtlich als Ausländer (Auswanderer) anzusehen.

Ihre Vermögenswerte unterliegen daher den für Auswanderer geltenden Devisenbeschränkungen. Insbesondere bedarf jede Verfügung über ihre Guthaben und Forderungen, die gemäß Richtlinien I, 1 zum Devisengesetz vom 12. Dezember 1938 als Auswanderer-Guthaben bzw. Sperrforderungen gelten, desgleichen jede Zahlung an sie bzw. zu ihren Gunsten an Inländer gemäß §§ 14 und 15 des Devisengesetzes vom 12. Dezember 1938 meiner Genehmigung.

~~Im Auftrag~~

4) z. d. A. bei F.
neu anzulegende
Akte Joseph Israel
Juda & Frau
Rosa geb. Laser
W. S. A.

J. A.

M

Der Oberfinanzpräsident Hamburg
(Devisenstelle)

1038 Hamburg, den 1. Dezember 1939 63

Gesch. Z. ~~F~~ U 24 JS 2698/38

An
das Sachgebiet F.

Ihr Schreiben vom 27.11.39 F 40.

Die Sicherungsanordnung vom 28.10. u. 21.11. ³⁸ Gesch. Z. R. 12/2698/38,
~~gegen soweit sie gegen Herrn Joseph Juda und Ehefrau Rosa geb. Laser,~~

bisher wohnhaft Hamburg, Oben Borgfelde 42, gerichtet sind,
hebe ich hiermit auf, nachdem die ~~der~~ Genannte/n den Wohnsitz in das
Ausland verlegt ~~hat~~ haben und devisenrechtlich als Ausländer anzu-
sehen ~~ist~~ sind. Das Vermögen unterliegt nunmehr den für Auswanderer
geltenden Sperrvorschriften des Devisengesetzes. Verfügungen über
Vermögenswerte sind daher nur mit Genehmigung meiner Abteilung für
Auswanderer zulässig. Geschäftszeichen: F 40.

Im Auftrag
gez. Weiffenbach.

F48-

-4. DEZ 1939

- 1) Kernsatz genommen.
Vorgang bekannt
- 2) z. d. v. bei F.
Akte Joseph Fr. Zida
& Fran,

z. A.

M

3036

64

Commerz- und Privat-Bank

Aktiengesellschaft

S.

StA HH/OFP 314-15 / F1210 - 69

Hamburg 11, 12. Januar 1940.

Ness 9.

An den Herrn

Oberfinanzpräsidenten,
Devisenstelle,

HAMBURG.



Auswandererguthaben JOSEF ISRAEL JUDA, USA, früher Hamburg.

Wir erhielten von der M.A. von Rothschild/sche Lungenheilstätte in NORDRACH für Rechnung des Herrn Josef Israel Juda den Betrag von:

R.M. 300.-- laut beifl. Schreiben.

für eine nicht ausgenutzte Kur. Da der Kontoinhaber vor einiger Zeit ausgewandert ist, bitten wir um Erteilung Ihrer Genehmigung zur Entgegennahme und Gutschrift des Betrages auf Konto des genannten Auswanderer.- Das beil. Schreiben erbitten wir zurück.-

Wir sehen der Zustellung Ihres Bescheides entgegen.

Heil Hitler!

COMMERZ-UND PRIVAT-BANK
Aktiengesellschaft.

Einlage.

Der Oberfinanzpräsident Hamburg

B7/F (Devisenstelle)

2/ Doppel

1/ Clagef. genehmigung

= B7/F/ 9048/ 40

gemäß § 15

Dev.-Ges. v. 12/4/38

618-VIII - u. S. A

1 Anlage! X

~~Verfügung / Erwerb / Verleumdung / Zahlung~~ ^{über} von

R.M. 300.- (7 Wo.)

nur einseitig beantragt — genehmigt.

Diese Genehmigung verliert nach einem Monat ihre Gültigkeit.

Hamburg, den *19. Januar 1940*

~~Der Oberfinanzpräsident Hamburg~~

~~(Devisenstelle)~~

~~Im Auftrag~~

*2/2. d. A. b. F. Ausw. Akte
Joseph Israel Jüda
u. S. A.*

Steuertlich geprüft

*J. A.
M.*

*19. 1. 40
19*

*19/1/40
H*

**Der Oberfinanzpräsident
— Devisenstelle —**

Geschäftsstunden:
(auch für fernmündliche Anfragen)
werktätig von 9 bis 13 Uhr

Hamburg 11, den 22. Januar 1941
Großer Burstah 31, Hindenburghaus
Fernsprecher 36 10 03

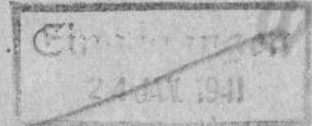

Im Schriftwechsel anzugeben:

Sachgebiet: F 3

Nr: Ha

Wkte:

An die
Gemeindeverwaltung der Hansestadt Hamburg
- Kämmerei - Steuerkasse Hamburg -
Vollstreckungsstelle

Hamburg 36

Gänsemarkt 36

Betr.: Ihr Schreiben vom 6. Januar 1941
Nr. 32/3344 - wegen Joseph Israel,
früher in Hamburg, Isestr. 162/64.

Ich nehme Bezug auf mein Schreiben vom 13. Januar 41.
Laut Mitteilung des Herrn Polizeipräsidenten, Ham-
burg, (Meldeamt) gibt es in der Isestrasse die Nr. 162/64
nicht. Auch meine weiteren Ermittlungen haben ergeben, daß
die von Ihnen angegebene frühere Anschrift des Joseph Israel
nicht stimmen kann.

Ich bitte, die Angelegenheit zu prüfen und mir
Nachricht zukommen zu lassen, damit ich erneut Ermittlungen
anstellen kann.

Im Auftrag



Wenden!

ro/164

Urschriftlich zurück

an den Herrn Oberfinanzpräsidenten,
-Devisenstelle-,

H a m b u r g ,
Gr.Burstah Nr.31

mit dem Bemerken, daß versehentlich nur die Vornamen aufgegeben worden
sind. Es handelt sich um Joseph Israel J u d a , Isestr. 162/64.

Ich bitte erneut Ermittlungen anzustellen.

Im Auftrage:

Hamburg, 30.1.1941

Fantke

Der Oberfinanzpräsident
-Devisenstelle- 5.4. MRZ 1941

F3

1/ an Bundesbank

*Betreif Ihre Schreiben vom 30.1.41 und 6.2.41 No 32/3344 wegen
Joseph Israel Juda, Mbg., Oben Borgfelde 44, später: Hamburg.*

*Der angefragte Joseph Israel Juda, Hamburg,
Oben Borgfelde, früherer Inhaber der Firma Joseph Juda,
Hamburg Sünderstrasse 162/64 hat noch ein
Bankkonto bei der Commerz- & Privatbank
Aktiengesellschaft, Hamburg, Kopka, Hammerbrook.*

2/ 3 d a F/Abte Joseph Israel Juda; M. S. a

Y. A.

Kangler eing.	7. MRZ 1941
Ausgefertigt	11
Gelesen	12
Abgesandt	13
Anlagen	14

Abschrift

U m z u g s g u t

Beförderungsart: L i f t StA HH/OPF 314-15/F1210 - 71

Zum Antrag vom 1. September 1939

Joseph Israel J u d a, Hamburg 13, Isestr. 27 bei Felix Levy

Lfd. Nr.	Ab-schnitt	Stück	Gegenstand	Ein-kaufs-preis	Zeit-punkt d. Anschaffg.	Bemerkun-gen
1	I	1 ✓	el. Tischlampe	20,-	ca 1911	Heiratsgut
2	"	2 ✓	Wandkerzen	5,-	vor 1933	
3	"	1 ✓	marmor. Aschbecher	5,-	"	
4	"	5 ✓	Aschbechergarnituren	10,-	"	
5	"	1 ✓	Silleben m/Rahmen	30,-	"	
6	"	8 ✓	kl. Bilder "	15,-	"	
7	"	10 ✓	Familienbilder m/Rahmen	-	"	ohne Wert
8	"	1 ✓	Ritualbild	-	"	"
9	"	1 ✓	Schreibtischgarnitur, Marmor 5 tlg.	45,-	1924	
10	"	1 ✓	Sessel m/Ledersitz	50,-	"	
11	"	2 ✓	Polstersessel	115,-	"	
12	"	1 ✓	Pilztisch	100,-	"	
13	"	1 ✓	Rauchtisch m/Marmorplatte	100,-	1930	
14	"	2 ✓	Zinnteller	12,-	1911	Heiratsgut
15	"	2 ✓	Zigarrenkästen	2,-	vor 33	
16	"	1 ✓	Streichholzhalter Marmor	2,-	"	
17	"	ca 100	Familienphotographien	-	"	ohne Wert
18	"	1 ✓	Schreibservice 4tlg, Marmor	30,-	"	
19	"	3 ✓	kl. Marmorfiguren	6,-	"	
20	"	1 ✓	Marmoraschbecher	45,-	"	
21	"	2 ✓	Aschbecher	90,-	"	
22	"	1 ✓	Zigarettenbehälter	1,-	"	
23	"	1 ✓	Hängeampel	5,-	1911	Heiratsgut
24	"	1 ✓	Schlafzimmer Eiche kompl. 9 tlg.	100,-	"	"
25	"	2 ✓	Nachtischlampen	10,-	1930	
26	"	1 ✓	Glastoilettegarnitur 6tlg	10,-	1932	
27	"	1 ✓	Kragenkasten	5,-	1924	
28	"	1 ✓	Taschentuchkasten	10,-	"	
29	"	1 ✓	"	10,-	"	
30	"	1 ✓	Bettumrandung Plüsch 3tlg	50,-	1932	

Lfd. Nr.	Ab-schnitt	Stück	Gegenstand	Ein-kaufspreis	Zeitpunkt d. Anschaffung	Bemerkungen
31	I	1 ✓	Wäschetruhe	ca 45	1932	
2	"	1 ✓	Bettdeckenhalter	1.50	1932	
3	"	8 ✓	Stühle m. Ledersitz	100 -	1911	Heiratsgut
4	"	3 ✓	Vorsetztische Eiche	25 -	1924	
5	"	1 ✓	Ausziehtisch	45 -	1911	Heiratsgut
6	"	4 ✓	Brücken	180 -	1924	
7	"	1 ✓	def. Teppich	100 -	"	
8	"	1 ✓	Dielensessel	25 -	1930	
9	"	1 ✓	kl. Tisch	15 -	1911	Heiratsgut
40	"	1 ✓	kl. Rauchtisch m. 3 Rauchutens.	15 -	1911	"
1	"	1 ✓	kl. Tischchen	15 -	1911	"
2	"	1 ✓	ovaler Spiegel	15 -	1911	"
3	"	1 ✓	Dielengarderobe m/Spiegel	25 -	1911	"
4	"	1 ✓	Messinggarderobe	15 -	1930	
5	"	1 ✓	Metallzierteller	15 -	1911	"
6	"	1 ✓	Leder-Zeitungsmappe	10 -	1911	"
7	"	1 ✓	Beleuchtschale	15 -	1930	
8	"	3 ✓	Vorleger	10 -	1932	
9	"	1 ✓	Schreibmaschine AEG	350 -	1924	Nr. 31441
50	"	1 ✓	Schreibmaschinentisch	10 -	"	
1	"	39 ✓	jüd. Bücher	150 -	vor 33	
2	"	2 ✓	Bd. Shakespeare	3 -	"	
3	"	1 ✓	" Freitag: Soll und Haben	1.50	"	
4	"	1 ✓	" v. Arnim: Kronenwächter	1.50	"	
5	"	1 ✓	" Keller: Seldwyla	1.50	"	
6	"	1 ✓	" Ginzkey: Gaukler v. Bologna	1.50	"	
7	"	1 ✓	" Ganghofer: Schloss Hubertus	1.50	"	
8	"	1 ✓	" Immermann, Oberhof	1.50	"	
9	"	1 ✓	" Viebig: Reinhatz	1.50	"	
60	"	1 ✓	" Keller: Der grüne Heinrich	1.50	"	
1	"	1 ✓	" Voltaire: versch. Romane	4 -	"	
2	"	1 ✓	" Dill: D. verschoss. Tür	1.50	"	
3	"	1 ✓	" Torberg: Schüler Gerber	1.50	"	
4	"	1 ✓	" Ebermeyer: Befreite Hände	1.50	"	
5	"	1 ✓	" Löwenberg: Deutsche Dichter- abende	1.50	"	
6	"	5 ✓	" Brehms Tierleben	8 -	"	
7	"	1 ✓	" Jacobsohn: Jüd. Mütter	1.50	"	
8	"	1 ✓	" jüd. Gefallenenbuch	1.50	"	
9	"	1 ✓	" Fuchs: Jüd. Geschichte	1.50	"	
70	"	1 ✓	" Carlebach: Buch Koheleth	1.50	"	

Lfd. Nr.	Ab-schnitt	Stück	Gegenstand	Ein-kaufs- preis ca	Zeit- punkt d. Anschaffg. ca	Bemerkungen
71	I	1 ✓	Bd. Disreali: Tancred		vor 33	
2	"	1 ✓	" Auerbach: Bibl. Erzählungen		"	
3	"	1 ✓	" Löwenberg: In Gängen u. Höfen		"	
4	"	1 ✓	" Elbogen: Geschichte d. Juden		"	
5	"	1 ✓	Putzkommode m/Inh.		"	
6	"	1 ✓	Küchenlampe		"	
7	II	1 ✓	Stehlampe	31.50 ✓	nach 33	Ersatz
8	"	1 ✓	Tischlampe	15.- ✓	"	"
9	"	1 ✓	Teppich 2,5 x 3,5 deutsch, Mehalla	250.- ✓	"	"
80	"	1 ✓	Uhr	35.-	"	"
1	"	1 ✓	Schlafcouch	275.- ✓	"	"
2	"	3 ✓	Vorsetztische poliert	25.- ✓	"	
3	"	1 ✓	Nähwagen	25.- ✓	"	"
4	"	1 ✓	Blumenständer	25.- ✓	"	"
5	"	1 ✓	Sperrholzschrank	15.- ✓	"	selbst gefertigt.
6	"	3 ✓	Fussmatten	3.- ✓	"	Ersatz
7	"	4 ✓	Stragula-Läufer	4.-	"	"
8	"	1 ✓	Küchentisch m/4 Stühl.	35.- ✓	"	"
9	I	22 ✓	Sofakissen		vor 33	
90	"	1 ✓	Tischplüschedecke		"	
1	"	1 ✓	Lederhandkoffer		"	
2	"	1 ✓	Chaiselonguedecke		"	
3	"	2 ✓	alte Plättdecken		"	
4	"	1 ✓	Papierkorb		"	
5	"	1 ✓	Karteikasten		"	
6	"	1 ✓	Briefwage		"	
7	"	1 ✓	Briefablage		"	
8	"	1 ✓	Stempelhalter		"	
9	I	1 ✓	Balkonschirm		"	
100	II	1 ✓	Haargarntepich	70.- ✓	nach 33	Ersatz
1	"	1 ✓	Armsessel	100.- ✓	1936	v. Mutter alt geerbt
2	I	1 ✓	Obstschale m/11 Tellern	4.50	vor 33	
3	"	3 ✓	Obstteller		"	
4	"	1 ✓	Kristall f. Zucker u. Milch		"	
5	"	5 ✓	Limonadengläser		"	
6	"	1 ✓	Kaffeesevice 73 tlg.		"	
7	"	1 ✓	Eierpuppe		"	
8	"	4 ✓	Eierhüllen		"	
9	"	1 ✓	Kuchenplatte		"	
110	"	1 ✓	kl. Weinflasche		"	

Lfd. Nr.	Ab- schnitt	Stück	Gegenstand	Ein- kaufs- preis ca	Zeitpunkt d. Anschaffung ca	Bemerkungen
111	I	17	Likörgläser	5.10	vor 33	
2	"	10	Weissweingläser	5.-	"	
3	"	12	Rotweingläser	6.-	"	
4	"	11	Groggläser	3.30	"	
5	"	2	Saftkaraffen	5.-	"	
6	"	6	Tabletts f. Likörgläser	1.-	"	
7	"	2	kl. Gläser	2.-	"	
8	"	2	Behälter m. 20 Glasröhren	2.50	"	
9	"	1	Zahnstocher m/Behälter	1.50	"	
120	"	1	kl. Kristallschale	2.50	"	
1	"	3	Salzfässer	1.50	"	
2	"	7	Likörgläser m/Rand	6.-	"	
3	"	3	Kuchenteller m/Rand	10.50	"	
4	"	2	Ritualteller	3.-	"	
5	"	1	Bierbecher m/Deckel	1.50	"	
6	"	1	Kuchenglocke	1.50	"	
7	"	2	Satkaraffen	3.-	"	
8	"	1	Marmeladendose	1.50	"	
9	"	1	Honigbehälter	1.50	"	
130	"	10	Biergläser	2.-	"	
1	II	2	Milchdosen	2.-	nach 33	Ersatz
2	I	5	Bierbecher	1.-	vor 33	
3	"	9	Wassergläser	1.-	"	
4	"	5	Seltergläser	1.50	"	
5	"	2	Brunnengläser	1.-	2	
6	"	7	kl. Kristallvasen	3.-	"	
7	"	2	Kristallkuchenteller	9.-	"	
8	"	3	Cabarets vernickelt	30.-	"	
9	"	6	Bieruntersätze vernickelt	2.-	"	
140	"	2	Flaschemuntersätze	1.-	"	
1	"	12	Kristallkonfektschalen	6.-	"	
2	"	3	Kristallsardinenschalen	4.50	"	
3	"	1	Glastopf f. Obstschalen	1.50	"	
4	"	5	Kristallschalen	12.50	"	
5	"	1	"	3.-	"	
6	"	4	Glasschalen	4.-	"	
7	"	1	Kristallplatte	4.-	"	
8	"	1	Kristallzuckerstreuer	2.50	"	
9	"	3	kl. Andenkengläser	2.-	"	
150	"	23	kl. Kristallteller	35.-	"	

Lfd. Nr.	Ab- schnitt	Stück	Gegenstand	Ein- kaufs- preis ca	Zeitpunkt der An- schaffung ca	Bemerkungen
151	I	1	✓ Apfelsinenschäler	1,-	vor 33	
2	"	1	✓ Keksdose	4,-	"	
3	"	1	✓ Teekanne m/Ständer	1,-	"	
4	"	3	✓ Zierschalen	14,-	"	
5	"	1	✓ Kristallaufsatz	24,-	"	
6	"	5	✓ Römer	18,-	"	
7	"	5	✓ Kristallikörgläser	7.50	"	
8	II	1	✓ Limonadenservice 8tlg	14.50	nach 33	Ersatz
9	I	5	✓ Rundtassen m/Kanne	15,-	vor 33	
160	"	1	✓ Rundvase	1.50	"	
1	"	1	✓ Likörservice 8tlg	8.50	"	
2	"	5	✓ Nippes	80,-	"	
3	"	1	✓ Konfektschale	3.50	"	
4	"	15	✓ Vasen	5,-	"	
5	"	2	✓ Karaffen	20,-	"	
6	"	1	✓ Drehplatte	15,-	"	
7	II	1	✓ Fruchtspiesser	2.60	nach 33	
8	I	1	✓ Messingleuchter 9flammig	10,-	" 1912	
9	"	1	✓ Nussknackergarnitur	2.50	1929	
170	"	1	✓ Messerständer m/Messer (Hirschhorngriff)	5,-	1911	Heiratsgut
1	"	1	✓ Tischaufel m/Bürste	3.50	"	"
2	"	1	✓ Kristallschale	10.4	1922	
3	"	2	✓ kl. Kristallteller	2.7	vor 33	
4	"	5	✓ Kochbücher ohne Wert	-	"	
5	"	5	✓ Kruken	4.40	"	
6	"	1	✓ Steintopf	1,-	"	
7	"	1	✓ Tomatenschneider m/Messer	2,-	"	
8	"	1	✓ Schmalzdose	8,-	"	
9	"	2	✓ Essenträger	5.50	"	
180	"	16	✓ Frühstücksteller	4,-	"	
1	"	15	✓ Tassen m/Untertassen	5,-	"	
2	"	1	✓ Teekessel	1,-	"	
3	"	2	✓ Teekannen	2.1	"	
4	"	12	✓ flache Teller	2.4	"	
5	"	12	✓ tiefe Teller	2.4	"	
6	"	2	✓ Bratenschüsseln	3,-	"	
7	"	1	✓ Suppenterrine	1.50	"	
8	"	4	✓ Käsebrettchen a/Porzellan	80	"	
9	"	2	✓ Saucieren	2,-	"	
190	"	6	✓ kl. runde Schüsseln	1.20	"	

Lfd. Nr.	Ab-schnitt	Stück	Gegenstand	Ein-kaufs- preis ca	Zeitpunkt der An- schaffung ca	Bemerkungen
91	I	3 ✓	Milchkännchen	1.20	vor 33	
2	"	13 ✓	versch. kl. Schüsseln	1.30	"	
3	"	1 ✓	Schnabelkanne	1.-	"	
4	"	6 ✓	alte Untertassen	1.50	"	
5	"	1 ✓	Tablett m/ Nickelkanne u. Zuckerdose	5.-	"	Heiratsgut
6	"	1 ✓	Brotkasten	1.40	"	
7	"	2 ✓	Kaffeeuntersätze	8.-	"	
8	"	1 ✓	Tortenplatte	1.20	"	
9	"	3 ✓	Tabletts	3.-	"	
100	"	1 ✓	Salzstreuer	1.10	"	
1	"	2 ✓	Kaffeefilter	1.50	"	
2	"	1 ✓	Steinkanne	1.50	"	
3	"	2 ✓	Emailliekannen	2.-	"	
4	II	1 ✓	feuerfeste Kanne	1.-	nach 33	Ersatz
5	I	1 ✓	kl. Puddingform	2.50	vor 33	
6	"	2 ✓	Aufwaschschüsseln	2.-	"	
7	"	6 ✓	Holzbretter	1.50	"	
8	"	1 ✓	Reibe	1.50	"	
9	"	2 ✓	Schaumschläger	1.50	"	
210	"	1 ✓	Töpfchen	2.-	"	
1	"	2 ✓	Nudelroller	2.-	"	
2	"	2 ✓	Blechkästen	2.-	"	
3	"	1 ✓	kl. Fleischwanne	1.50	"	
4	"	1 ✓	Staubsauger PROTOS	1.20	1925	No. VSt. 181 363607-E 150
5	"	1 ✓	Bohnerbesen	5.-	"	
6	"	3 ✓	Wäscheleinen	2.-	vor 33	
7	"	1 ✓	Waschkorb	3.-	"	
8	"	1 ✓	Einholekorb	1.-	"	
9	"	1 ✓	Gaskocherbackform	3.-	"	
220	"	3 ✓	Tortenspringformen	3.-	"	
1	"	3 ✓	Pufferformen aus Blech	3.-	"	
2	"	1 ✓	" aus Steingut	0.80	"	
3	"	6 ✓	Kuchenhbleche	1.50	"	
4	"	2 ✓	Kastenformen	1.50	"	
5	"	12 ✓	Ausstecher	1.20	"	
6	"	1 ✓	Klopfer	1.-	"	
7	"	2 ✓	Staubwedel	2.-	"	
8	"	2 ✓	Mop	2.-	"	
9	"	1 ✓	Teppichbürste	1.50	"	
230	"	1 ✓	Besen	2.50	"	

Lfd. Ab- Nr. schnitt Stück Gegenstand				Ein- kaufs- preis ca	Zeitpunkt d. Anschaffg. ca	Bemerkungen
231	I	2 ✓	Besenhalter		vor 33	
2	"	2 ✓	Reiniger für Rührsiebe	2.50	"	
3	"	7 ✓	Bindfäden	2.50	"	
4	"	6 ✓	Zierständer	1.00	"	
5	"	22 ✓	Einmachgläser	5.-	"	
6	"	3	Blumentöpfe	8.-	"	
7	"	3 ✓	Ritualdecken (Handarbeit)	9.-	"	
8	"	div. ✓	Schuhputz	7.-	"	
9	"	1 ✓	Plättbrett	2.50	"	
240	"	1 ✓	Ärmelbrett	1.50	"	
1	"	2 ✓	Bezüge für Ärmelbrett	2.50	"	
2	"	1 ✓	Geflügelschere	4.50	"	
3	"	1 ✓	Nussknacker	1.00	"	
4	"	1 ✓	Messingschälchen	1.-	"	
5	"	1 ✓	Porzellanvase	1.-	"	
6	"	1 ✓	Trittleiter	6.-	"	
7	"	1 ✓	Waschtopf	5.-	"	
8	"	2 ✓	Waschbaljen	11.-	"	
9	"	1 ✓	Handwerkskasten	8.-	"	
250	"	1 ✓	Gabel m. Horngriff	1.50	"	
1	"	1 ✓	Skatblattkarton m. 4 Blatt Skat	1.-	"	
2	II	1 ✓	1 Obstservice m/6 Tellern	5.-	nach 33	Ersatz
3	"	1 ✓	Wärmekaffeekanne	15.-	"	"
4	"	1 ✓	Wärmeteekanne	6.50	"	"
5	"	1 ✓	Teeöffchen	2.50	"	"
6	"	1 ✓	Thermoskanne	15.-	"	"
7	"	3 ✓	Rollen Schrankpapier Papier.serv., Strohhalme	3.-	"	"
8	"	12 ✓	Grätenteller	18.-	"	"
9	"	1 ✓	Apfelteller	1.50	"	"
260	"	12 ✓	Bieruntersätze (Pollopas)	2.40	"	"
1	"	1 ✓	Eiservice aus Glas 7tlg.	4.50	"	
2	"	6 ✓	Glasteller	1.50	1936	von Mutter
3	"	1 ✓	Kaffeesevice 40tlg	15.-	"	"
4	"	1 ✓	Tischfeuerzeug	2.50	nach 33	Ersatz
5	"	5 ✓	Tropfenfänger	-.75	"	"
6	"	1 ✓	Ständer m/6 Obstmessern	5.-	"	"
7	"	1 ✓	Serviettenständer	1.-	"	"
8	"	1 ✓	Apfensinenentsafter	-.50	"	"
9	"	1 ✓	Taschkessel	3.50	"	"
270	"	1 ✓	Eiservice	3.50	"	"

Lfd. Nr.	Ab- schnitt	Stück	Gegenstand	Ein- kaufs- preis ca	Zeitpunkt d. Anschaf- fung ca	Bemerkungen
271	II	1	✓ Waschmittelbehälter	3.50	nach 33	Ersatz
2	"	1	✓ Sand-u. Seifenbehälter	3.50	"	"
3	"	1	✓ Schöpflöffel	1.50	"	"
4	"	1	✓ Fischeauflegelöffel	1.50	"	"
5	"	1	✓ Auflaufform	1.50	"	"
6	"	1	✓ Zwiebelbehälter	3.50	"	"
7	"	1	✓ Küseglocke	3.50	"	"
8	"	3	✓ Rührsiebe	3.50	"	"
9	"	2	✓ Eimer	2.-	"	"
280	"	1	✓ Mülleimer	1.50	"	"
1	"	1	✓ Schaumlöffel verchr.	1.50	"	"
2	"	1	✓ Einholenetz	-.50	"	"
3	"	1	✓ Einholetasche	2.50	"	"
4	"	2	✓ Mop	3.-	"	"
5	"	2	✓ Schrubber	1.-	"	"
6	"	1	✓ Teppichbürste	1.50	"	"
7	"	2	✓ Seifenbürsten	-.70	"	"
8	"	3	✓ Toilettebürsten	3.-	"	"
9	"	1	✓ Besen	3.50	"	"
290	"	1	✓ Toilettenhalter	3.-	"	"
1	"	1	✓ Toilettebürstenhalter	4.50	"	"
2	"	1	✓ Handtuchhalter verchr.	5.50	"	"
3	"	1	✓ Ritualdecke (Handarb.)	3.-	"	"
4	"	2	✓ Strohüte	17.-	"	"
5	"	1	✓ Karteikasten	8.-	"	"
6	"	1	✓ Holzkrone	35.-	"	"
7	"	2	✓ Kaffeesiebe	-.40	"	"
8	"	5	✓ Eierlöffel	-.50	"	"
9	"	1	✓ Korkenzieher	3-50	"	"
300	"	1	✓ Brotmesser	4.-	"	"
1	II	1	✓ Messerschärfer	-.50	"	"
2	"	6	✓ versch. Holzlöffel	-.60	"	"
3	"	2	✓ Salatbestecke	2.-	"	"
4	"	1	✓ Zitronenquetscher	- 20	"	"
5	"	1	✓ Dosenöffner	-.50	"	"
6	"	1	✓ Petersilienschneider	-.25	"	"
7	"	1	✓ Butterformer	-,20	"	"
8	"	2	✓ Brieflocher	3.-	"	"
9	I	1	✓ elektr. Heizofen	12.50	vor 33	
310	"	2	✓ " Plätteisen	15.-	"	
1	"	1	✓ Gasplätteisen	4.-	"	

Lfd. Nr.	Ab- schnitt	Stück	Gegenstand	Ein- kaufs- preis ca	Zeitp. d. An- schaffg. ca	Bemerkungen
312	I	1	✓ Badezimmerschrank	2 -	vör 33	
3	"	1	✓ Handbrause	18 -	"	
4	"	2	✓ Schwammhalter	150	"	
5	"	2	✓ Irrigatoren	150	"	
6	"	1	✓ Metallbettstelle	150	"	
7	"	1	✓ ESservice 160tlg	60 -	1911 Heiratsgut.	
8	"	12	✓ flache Teller	4.40	vor 33 rituell, f. fleisch	
9	"	14	✓ Mittelteller	4.20	"	"
320	"	14	✓ kl. Teller	2.10	"	"
1	"	4	✓ Wurstteller	60	"	"
2	"	1	✓ Wärmteller	1.50	"	"
3	"	1	✓ Suppenterrine	1.50	"	"
4	"	1	✓ Puddingform	50	"	"
5	"	8	✓ kl. Schüsseln	1.60	"	"
6	"	1	✓ Sauciere	1.20	"	"
7	"	3	✓ Bratenteller	3 -	"	"
8	"	2	✓ gr. runde Teller	2 -	"	"
9	"	12	✓ Puddingschüsseln	4.40	"	"
330	"	6	✓ kl. Schüsseln	60	"	"
1	"	9	✓ Teetassen	2.50	"	"
2	"	1	✓ Würtschenschüssel	1.50	"	"
3	"	1	✓ Fleischwolf	6 -	"	"
4	"	9	✓ Rouladenhalter	80	"	"
5	"	5	✓ versch. Töpfe	6 -	"	"
6	"	3	✓ eis. Töpfe	4.50	"	"
7	"	3	✓ kl. Töpfe	5 -	"	"
8	"	3	✓ Steintöpfe	1.50	"	"
9	"	1	✓ Puddingform	50	"	"
340	"	1	✓ Stielpfanne	1 -	"	"
1	"	1	✓ Kartoffelquetscher	1 -	"	"
2	"	1	✓ Sieb	1 -	"	"
3	"	1	✓ Bratenpfanne	2.50	"	"
4	II	2	✓ kl. Töpfe (Ersatz)	1.50	"	"
5	I	2	✓ Puddingservice 7lfg.	4 -	"	"
6	"	2	✓ Zitronenpressen	2 -	"	"
7	"	10	✓ Eierbecher weiss/gold	1.50	"	"
8	"	3	✓ Thermosflaschen	5 -	"	"
9	"	5	✓ Wassergläser	1 -	"	"
350	"	2	✓ Kirschentkerner	1.50	"	"
1	"	1	✓ Zitronenmaschine	1.50	"	"
2	"	4	✓ Milchsatten	2 -	"	"

Lfd. Nr.	Ab-schnitt	Stück	Gegenstand	Ein-kaufs- preis ca	Zeitp.- d. An- schaffg. ca	Bemerkungen
353	I	1	Mandelmühle	1.70	vor 33	rituell f. Fleisch
4	"	1	gr. Emaillewasserkessel	1.80	"	"
5	"	1	Kartoffelquetscher	1.50	"	"
6	"	2	kl. Töpfe	1.50	"	"
7	II	6	Eierbecher (Pollopas)	0.90	nach 33	Ersatz
8	"	1	breite Thermosflasche	3.50	"	"
9	"	2	Eierkocher, feuerfestes Glas	1.50	"	"
360	"	4	gr. Vorratsgläser	3.00	nach 33	"
1	"	1	Messglas	1.00	"	"
2	"	1	Spritzglas	1.00	"	"
3	"	1	Mehlsieb	1.00	"	"
4	"	1	Eierschneider	1.25	"	"
5	"	6	versch. Töpfe m. Deckel	7.50	"	"
6	"	2	Alum. Milchtöpfe	2.00	"	"
7	"	2	kl. Stielpfannen	2.00	"	"
8	"	2	Stieltöpfe	2.00	"	"
9	"	3	Kuchenschüsseln	4.50	"	"
370	"	4	Tortenspringformen	4.00	"	"
1	I	1	Gemüselöffel verchr.	1.00	1911	"Ostern
2	"	1	Fleischwolf	5.00	"	"
3	"	1	Kartoffelquetsche	7.50	"	"
4	"	1	Schaumlöffel	1.50	"	"
5	"	1	eis. Topf	1.50	"	"
6	"	5	Töpfe m. Deckel	6.00	"	"
7	"	1	Kasserole	1.50	"	"
8	"	2	Steintöpfe	1.50	"	"
9	"	2	Tabletts	3.00	"	"
380	"	1	Mazzokorb	1.50	"	"
1	"	1	" f. rit. Zwecke	1.00	"	"
2	"	1	Puddingservice	1.50	"	"
3	"	1	kl. Sieb	0.45	"	"
4	"	1	Bonboniere	1.00	"	"
5	"	1	Kaffeedose	0.25	"	"
6	"	1	Zuckerdoese	0.25	"	"
7	"	14	flache Teller	3.50	"	"
8	"	2	kl. Glasschüsseln	0.20	"	"
9	"	12	tiefe Teller	3.00	"	"
390	"	8	mittl. Teller	2.00	"	"
1	"	11	kl. Teller	1.65	"	"
2	"	6	tiefe "	2.00	"	"
3	"	1	Schüssel	1.50	"	"

Lfd. Nr.	Ab- schnitt	Stück	Gegenstand	Ein- kaufs- preis ca	Zeitp.d. Anschaf- fung ca	Bemerkungen
394	I	2	Gemüseschüsseln	2.50	1911	rituell f. Fleisch
5	"	2	Fleischplatten	3.-	"	"
6	"	2	Kartoffelschüsseln	1.50	"	"
7	"	1	Milchflasche	1.50	"	rit. Milch, Ostern
8	II	4	kl. Vorratsgläser	2.-	nach 33	" "
9	I	2	kl. Töpfe m. Deckel	3.-	1911	" f. Fleisch, Ost
400	"	1	Fleischwanne	2.-	"	" "
1	"	1	Bratpfanne	1.-	"	" "
2	"	2	Töpfe blau/weiss	1.-	"	" "
3	"	2	Aufwaschschüsseln	1.-	"	" "
4	"	1	kl. eis. Topf	1.-	"	" "
5	"	3	Springformen	1.-	"	" "
6	"	1	Sauciere	1.50	"	" "
7	"	1	gr. Sieb	1.-	"	" "
8	II	1	Suppenterrine	1.50	nach 33	"
9	I	6	flache Teller weiss	1.20	1911	" Milch, Ostern
410	"	6	tiefe " "	1.20	"	" "
1	"	6	mittlere Teller weiss	1.20	"	" "
2	"	1	Suppenterrine	1.50	"	" "
3	"	1	Fleischschüssel	1.50	"	" "
4	"	1	Kartoffelschüssel	1.50	"	" "
5	"	1	Gemüseschüssel	1.50	"	" "
6	"	1	Sauciere	1.50	"	" "
7	"	2	Kaffeeuntersätze	1.50	"	" "
8	"	10	Kuchenteller	1.50	"	" "
9	"	15	Tassen m. Untertassen	4.50	"	" "
420	"	9	Eierbecher	1.50	"	" "
1	"	2	Kaffeekannen	1.50	"	" "
2	"	1	kl. "	1.50	"	" "
3	"	2	Zuckertöpfe	1.50	"	" "
4	"	1	Butterglocke	1.50	"	" "
5	"	4	Tee gläser	1.50	"	" "
6	"	6	Rotweingläser	1.50	"	" "
7	"	5	gr. Weissweingläser	1.50	"	" "
8	"	4	Likörgläser	1.50	"	" "
9	"	1	Kuchendose	1.50	"	" "
430	"	2	Salzmenagen	1.50	"	" "
1	"	1	Obstschale m. 5 Tellern	1.50	"	" "
2	"	6	Glasteller	1.50	"	" "
3	"	2	Glasschüsseln	1.50	"	" "
4	"	2	Töpfe	1.50	"	" "

Lfd. Ab-
Nr. schnitt Stück Gegenstand

Ein-
kaufs - d. An.
preis schaffg.
ca ca Bemerkungen

435	I	1 Bratpfanne	1-	1911	Milch, Ostern
6	"	1 Stiel-Milchtopf	25-	"	"
7	"	1 gr. Glaskuchenplatte	1-	"	"
8	"	2 Milchtöpfe	2-	"	"
9	"	2 gr. Blechmilchtöpfe	1-	"	"
440	"	2 " "	1-	"	"
1	"	1 Kartoffelquetsche	1.50	"	"
2	"	1 Milchkanne	2-	"	"
3	"	1 Kaffeemühle	2-	"	"
4	"	2 Kaffeeblechkannen	1.50	"	"
5	"	2 Aufwaschschüsseln	2-	"	"
6	"	2 Kaffeefilter m. Papier	3-	"	"
7	"	2 Rechen	1-	"	"
8	"	3 Siebe	3.50	"	"
9	"	12 Messer braun	1.50	"	"
450	"	12 Eierlöffel	1.20	"	"
1	"	1 Quirl	70-	"	"
2	"	2 Kaffeelote	20-	"	"
3	"	1 Tee-Ei	45-	"	"
4	"	3 Kaffeesiebe	60-	"	"
5	"	1 Holzbrett	1-	"	"
6	"	✓ 2 Packen alte zerriss. Lappen		vor 33	ohne ert
7	"	✓ 10 alte Tücher zum Einpacken		"	"
8	"	10 kl. Schrankunterlagen	5-	"	"
9	"	12 gest. Wäscheschrankspitzen	2.50	"	"
460	"	10 kl. Deckchen zerriss.	2.50	"	"
1	"	1 Babytischunterlage	4-	"	"
2	"	2 Schneiderscheren	9-	"	"
3	"	div. Fensterbehänge	30.4	"	"
4	"	1 eis. Geldkassette	10-	"	"
5	"	4 Auflegematratten m. Kopfkeil	20-	"	"
6	II	6 Kopftücher	7.20	nach 33	Ersatz
7	I	1 Oberbett	(40-2)	1911	Heiratsgut
8	"	1 Unterbett	20-	"	"
9	"	3 alte Kommodendeckchen	3-	vor 33	
470	"	1 Damenfrisierjacke		1920	
1	"	1 Perlbeutel	15-	1929	
2	"	1 Beutel schwarz	10-	1926	
3	"	2 Ölpapiertücher		vor 33	ohne Wert
4	"	✓ div. Plöken zu Anzügen		"	"
5	II	2 Paar Herrn-Slipper	4.-	nach 33	Ersatz
6	"	1 Fischservice 14tlg	25.-	"	"
7	"	1 Keksdose	2.-	"	"