

Der Oberfinanzpräsident

Weser-Ems

in Bremen

Vermögensverwertungsstelle

Postcheckamt Hamburg Nr. 333 50

Reichsbank Bremen Nr. 21/113

Sparkasse in Bremen Nr. 9061

Q 5205 - J 711 - P I A

Bremen, 28. Dezember 1942

Das Haus des Reichs - Zimmer 441 c

Fernsprecher 210 01 - Hausanschluß 110

Herrn

Oberfinanzpräsidenten

Berlin - Brandenburg

Vermögensverwertungsstelle

Berlin NW 40

Alt Moabit 144

-8 JAN 1943

BERLIN

Betrifft: Verwertung des Umzugsguts des ausgewanderten Juden
Ludwig Israel Morgenroth, geb. 15.8.1883 in Bamberg,
zuletzt wohnhaft gewesen Berlin W 30.

2 Anlagen.

Die Geheime Staatspolizei Staatspolizeistelle Bremen hat mir mit Schreiben vom 4. Juni 1942 - Aktenzeichen: II B 2 - 2406/42 V 181 - gemäß § 8 Absatz 1 der Elften Verordnung zum Reichsbürgergesetz vom 25. November 1941 - RGBI I S. 722 - mitgeteilt und bestätigt, daß das Vermögen des obengenannten Juden auf Grund der obigen Verordnung dem Reich verfallen ist und § 8 Absatz 2 der Verordnung gemäß verwertet werden kann.

Für den Juden hat bei der hiesigen Speditionsfirma Louis Neukirch und zwar im Freihafen ein Lift - Bezeichnung: LM 13 - mit Umzugsgut gelagert.

Ich bin von Ihnen beauftragt und ermächtigt, das hier in Bremen lagernde, dem Reich verfallene Umzugsgut ausgewanderter oder abgeschobener Juden zu verwerten.

Da Sie für die Gesamtabwicklung des verfallenen Vermögens zuständig sind - der Jude hat in Ihrem Bezirk den letzten inländischen Wohnsitz gehabt - gebe ich Ihnen hiermit folgenden Verwertungsbericht:

Ein Umzugsgutverzeichnis hat mir nicht vorgelegen.

Das Umzugsgut ist nach den von dem Herrn Reichsminister der Finanzen gegebenen Richtlinien verwertet worden.

Gegenstände, die für die Verwaltung hätten entnommen werden können, waren nicht vorhanden.

Aus dem Umzugsgut wurden an verschiedene Stellen Gegenstände freihändig zum Schätzungswert verkauft und zwar an: das Wirtschaftsamt der Hansestadt Bremen, den Senator f.d. Wirtschaft, die N.S. Kreisfrauenschaft und die Fachschule für Frauenberufe in Bremen.

Der

Der Rest des Umzugsguts ist versteigert worden.

Der Verwertungsreinerlös ergibt sich aus der beigefügten Abrechnung. Ich nehme im übrigen Bezug auf die Abschriften des Versteigerungsprotokolls und der Schätzungsprotokolle.

Ich habe die Finanzkasse Bremen - Ost in Bremen angewiesen, den Verwertungserlös im Betrage von 4664,83 RM Ihrer Oberfinanzkasse auf deren Konto Reichsbank Berlin zu überweisen und bitte die Oberfinanzkasse davon in Kenntnis zu setzen.

Die für die Gesamtkartei des Herrn Oberfinanzpräsidenten Berlin-Brandenburg erforderliche Karteikarte ist von dort aus anzufertigen und abzusenden.

Hiermit betrachte ich die Verwertungssache als erledigt.

Im Auftrag:

gez. Dr. Becker

Beglaubigt:



Blumgenberg, R. Aug.

h2)

A b r e c h n u n g:

betr. Umzugsgut des Juden Ludwig Israel Morgenroth
zuletzt wohnhaft gewesen Berlin W 30

I. 1. Versteigerungserlös	4654,50 RM
2. Freihändiger Verkauf	
an:	
a) Wirtschaftsamt	1009,-- "
b) Senator f.d. Wirtschaft	50,50 "
c) N.S. Kreisfrauenschaft	46,-- "
d) Fachschule f. Frauenberufe	172,-- "

5932,-- RM

II. Unkosten:

1. Gebühren und Auslagen der Gerichtsvollzieher	414,21 RM
2. Speditions- und Transportkosten	111,46 "
3. Zoll	741,50 "

1267,17 "

Reinerlös

4664,83 RM

III. Guthaben aus Frachtenvorschuß

Gesamterlös

4664,83 RM

Der Gesamterlös ist zu überweisen an:

Oberfinanzkasse Berlin - Brandenburg

Konto: Reichsbank
Berlin

Handwritten:
4664,83 RM ist eingezahlt
am 15.1.43 zum Betrag
4263/42 wohnhaft. L. J.

Handwritten:
KJ

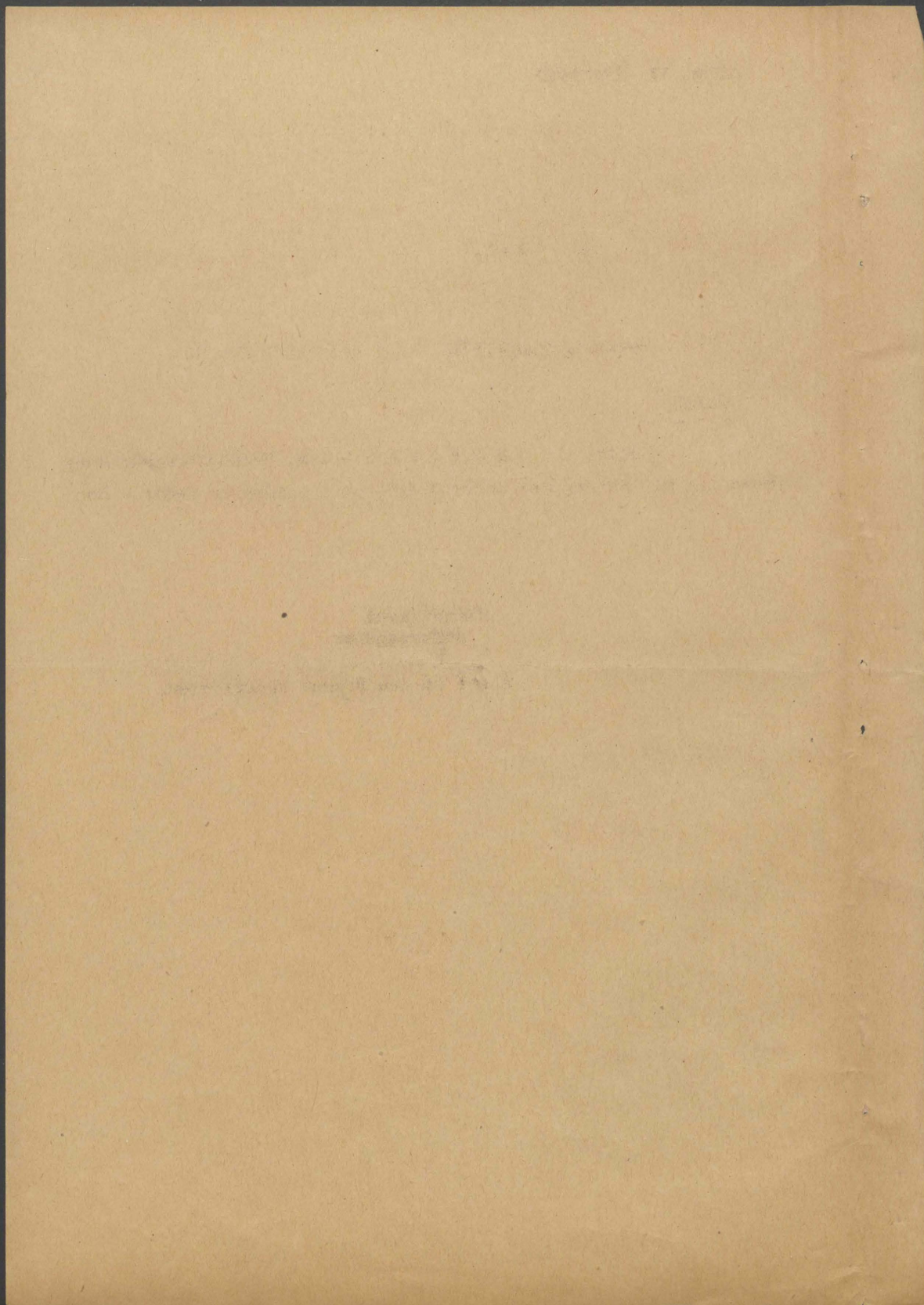

Versteigerungs-Protokoll.

Geschehen Bremen, den 24. ten August 1942

mittags 15 Uhr

im Versteigerungslokal : Auf den Häfen Nr. 66

§. 711

In Sachen betr. Morgenroth, Vermögenseinziehung
habe ich auf Antrag des Herrn Oberfinanzpräsidenten Weser - Ems

auf heute Termin zur Versteigerung der in dem Pfändungsprotokolle vom

nachstehend verzeichneten Gegenstände angesetzt.
Auftraggeber

Der Versteigerungstermin, von welchem den Parteien Kenntnis gegeben, ist durch Insertion in dem Bremer Amtsblatte bekannt gemacht. sowie in den Bremer Nachrichten.

Die durch den Erlös der Pfandobjekte zu deckende Forderung beträgt

a) Hauptschuld	RM.	Rpf.
b) Zinsen	"	"
c) Kosten	"	"

wozu noch die Gebühren und Auslagen dieser Versteigerung kommen.

Es hatte sich eine Anzahl Kauflustiger eingefunden, bekannt gemacht wurden die gesetzlichen Bedingungen, insbesondere:

- 1) Es wird gegen bar verkauft.
- 2) Die Pfandobjekte werden in dem Zustande verkauft, wie sie hier zu besichtigen sind. Irgendwelche Haftung für offene oder heimliche Mängel wird nicht übernommen.
- 3) Bei Nichtzahlung des Kaufpreises wird der gekaufte Gegenstand für Rechnung und Gefahr des betr. Käufers wieder versteigert; auf einen etwaigen Mehrerlös hat er keinen Anspruch, er haftet für den Ausfall.

Es erhielten den Zuschlag für:

№	Bezeichnung des Gegenstandes	Name des Erstehers	Meistgebot		Bemerkungen
			R.M.	Rpf.	
1	2 Korbsessel, 1 Tisch	Retzlaf	26	--	
2	1 Kinderstuhl	Meyer	2	--	
3	1 Spieltisch, 1 Zigarren- schrank	Rüther	18	--	
4	1 Teewagen	Dettmers	15	--	
5	1 Leselampe	Gleuer	32	--	
6	1 Tisch, 3 Sessel, 2 Stühle 1 Hocker	Schäfer	230	--	
7	1 Orientteppich	Dettmers	600	--	
8	1 Brücke	Krudop	150	--	
9	1 dto.	Voss	160	---	
10	1 dto.	Steudel	275	--	
1	1 dto.	Hast	270	--	
2	1 Kelim	Stelter	20	--	
3	1 Läufer	Schweers	25	--	
4	1 Spieltisch	Wessler	21	--	
5	2 Nachtschränke v	Hohn	15	--	
6	2 Spiegel	Weiselowski	5	--	
7	1 Kristallteller, 1 Schale	Kirchhoff	42	--	
8	1 Schale	Junker	20	--	
		Übertrag :	1926.	--	

Übertrag : 1.926.-- RM

19)	1 Kristallschale, 1 Korb	Sebastian	7.-- "
20)	1 Posten Kristall	Eickhorst	78.-- "
1)	1 " Kristall u. Glas	dies.	15.-- "
2)	8 Teile Kristall	Osterloh	8.-- "
3)	1 Posten Glas	Lange	3.-- "
4)	2 Kristallkaraffen	Janssen	16.-- "
5)	3 Teile Kristall	Bellmer	9.-- "
6)	1 Posten Glas	Cordes	5.-- "
7)	2 Käseglocken, 1 Glas	Oesselmann	6.-- "
8)	1 Posten Glas	Fies	8.-- "
9)	9 Gläser	Kirchhoff	10.-- "
30)	9 dto.	Renke	7.-- "
1)	18 dto.	Fies	10.-- "
2)	8 dto.	Eickhorst	15.-- "
3)	30 dto.	Grubert	105.-- "
4)	9 dto.	dies.	37.-- "
5)	12 dto.	Kühl	25.-- "
6)	2 Vasen	Rosemann	6.--

Übertrag : 2.296.-- RM

=====

17

- 3 -

Übersatz : 1.926.-- RM

19)	1 Kristallflasche, 1 Korb	Sebastian	7.-- "
20)	1 Posten Kristall	Bickhorst	78.-- "
1)	1 " Kristall n. Glas	dtas.	15.-- "
2)	8 Teile Kristall	Osterloh	8.-- "
3)	1 Posten Glas	lange	3.-- "
4)	2 Kristallkränzen	Janssen	16.-- "
5)	3 Teile Kristall	Belmer	9.-- "
6)	1 Posten Glas	Gorden	5.-- "
7)	2 Kaseglocken, 1 Glas	Gesselmann	6.-- "
8)	1 Posten Glas	Pies	8.-- "
9)	9 Gläser	Kirchhoff	10.-- "
30)	9 dto.	Remke	7.-- "
1)	18 dto.	Pies	10.-- "
2)	8 dto.	Bickhorst	15.-- "
3)	30 dto.	Grubert	105.-- "
4)	9 dto.	dtas.	37.-- "
5)	12 dto.	Kuhl	25.-- "
6)	2 Vasen	Rossmann	6.-- "

Übersatz : 2.296.-- RM

=====

Übertrag : 2.296.-- RM

18

37)	4 Vasen	Rahe	12.-- "
8)	6 dto.	Frese	12.-- "
9)	2 dto. 1 Kanne	Fies	15.-- "
40)	1 kl. Service	Weise	11.-- "
1)	1 Teller	Timmermann	38.-- "
2)	2 Teile Porzellan	Kühl	22.-- "
3)	1 Deckelvase	Spiegel	70.-- "
4)	3 Tortenplatten	Frese	6.-- "
5)	2 Kümpe, 1 Wärmflasche, div.	Paul	10.-- "
6)	div. Geschirr	Schmidt	7.-- "
7)	dto.	Basch	6.-- "
8)	12 Obstteller	Balke	25.-- "
9)	dto.	Frese	17.-- "
50)	div. Geschirr	Kirchhoff	10.-- "
1)	4 Tassen	Berg	10.-- "
2)	div. Geschirr	Koch	5.-- "
3)	1 Posten Geschirr	Schulz	30.-- "
54)	dto.	Kirchhoff	45.-- "

Übertrag : 2.647.-- RM

=====

18

Übertrag : S. 296. -- RM

37)	4 Vasen	Rhne	12. -- "
8)	6 dte.	Presse	12. -- "
9)	2 dte. 1 Kanne	Presse	12. -- "
40)	1 Kl. Service	Weise	11. -- "
1)	1 Teller	Timmermann	38. -- "
2)	2 Teile Porzellan	Kohl	22. -- "
3)	1 Deckelvasse	Spiegel	10. -- "
4)	3 Tortenplatten	Presse	6. -- "
5)	2 Kümpe, 1 Wärmflasche, div. Paal	Paul	10. -- "
6)	div. Geschirr	Schmidt	7. -- "
7)	dte.	Rasch	6. -- "
8)	12 Obstteller	Balke	22. -- "
9)	dte.	Presse	17. -- "
20)	div. Geschirr	Kirchhoff	10. -- "
1)	4 Tassen	Berg	10. -- "
2)	div. Geschirr	Koch	5. -- "
3)	1 Posten Geschirr	Schulz	30. -- "
24)	dte.	Kirchhoff	45. -- "

Übertrag : S. 297. -- RM

Übertrag : 2.647.-- RM

55)	1 Esservice	Prese	205.-- "
6)	1 Posten Haus - u. Küchengerät	Kehr	32.-- "
7)	dto.	Stelter	21.-- "
8)	1 Geige	Timmermann	60.-- "
9)	Nachttischlampen, div.	Karos	33.-- "
60)	1 Schreibpult	Wessler	16.-- "
1)	1 elektr. Kocher, Nähzeug, div.	Sauerwein	26.-- "
2)	1 Tischlampe, Schreibgarnitur	Bock	21.-- "
3)	1 Handspiegel, div.	Rosemann	130.-- "
4)	1 Bronze	Kühl	29.-- "
5)	5 Figuren	Schulz	70.-- "
6)	1 Untersatz, 1 Vase, div.	Voss	43.-- "
7)	1 Posten Messingsachen	Kunz	32.-- "
8)	1 " Nickelgeschirr	Seus	11.-- "
9)	1 Brottrommel, 1 Papier - schneider, div.	Kroll	8.-- "
70)	1 Tablett, div. Haus - u. Küchengerät	Gesselbrecht	16.-- "
71)	div. Bestecke, 1 Küchen - waage, div. Haus-u. Küchen- gerät	Sättelinger	41.-- "

Übertrag : 3.441.-- RM

=====

19

Übertrag : 2.647.-- RM

55)	1	Masservice	Prese	205.-- "
6)	1	Posten Haus - u. Küchengerst	Kehr	32.-- "
7)		dto.	Stelzer	21.-- "
8)	1	Geige	Timmermann	60.-- "
9)		Nachttschlampen, div.	Karos	33.-- "
60)	1	Schreibpult	Wessler	16.-- "
1)	1	elekttr. Kocher, Nahrung,		
		div.	Sauerwein	26.-- "
2)	1	Tischlampe, Schreibgarnitur	Bock	21.-- "
3)	1	Handspiegel, div.	Rosemann	130.-- "
4)	1	Bronze	Kuhl	29.-- "
5)	2	Figuren	Schulz	70.-- "
6)	1	Unteratz, 1 Vase, div.	Voss	43.-- "
7)	1	Posten Messingtaschen	Kunz	32.-- "
8)	1	Nickelgeschirr	Sewa	11.-- "
9)	1	Brottrommel, 1 Papier -		
		schneider, div.	Kroll	8.-- "
70)	1	Tablett, div. Haus - u.		
		Küchengerst	Gesellschaft	16.-- "
71)		div. Bestecke, 1 Küchen -		
		wage, div. Haus - u. Küchen -		
		gerst	Sattelmayer	41.-- "

Übertrag : 3.441.-- RM

=====

Übertrag : 3.441.-- RM

72) 1 Tablett, 1 Kaffeekanne, 1 Zuckertopf, Milchtopf	Voss	22.-- "
3) dto.	Fiess	30.-- "
4) 1 Kasten m. Bestecke	Sauerwein	51.-- "
5) 1 Nusservice	Mohr	8.-- "
6) div. Bestecke, 1 Sauciere, div.	Schröder	22.-- "
7) 1 Sahnesevice, 1 Korb	Berg	17.-- "
8) 1 Tablett, div.	Kunz	22.-- "
9) 1 Flaschenkorb	Frese	12.-- "
80) 3 Teile Silber	Schulz	36.-- "
1) 1 Bild	Seuss	20.-- "
2) 5 Scheerenschnitte	Sauerwein	9.-- "
3) 3 Bilder	Schulz	10.-- "
4) 2 Bilder, 1 Rahmen	Wessler	2.-- "
5) 3 Bilder	Spiegel	95.-- "
6) 3 dto.	ders.	25.-- "
7) 1 Posten Bilderrahmen	ders.	16.-- "
8) 1 Posten Bücher, u. Scheeren- schnitte	Blanke	4.50 "
9) 1 Reiseplaid, 1 Cylinder - koffer, 2 Cylinder, div.	Wilkening	15.-- "

Übertrag: 3.857.50 RM

=====

Übertrag : 3.441.-- RM

72) 1 Tablett, 1 Kaffeekanne, 1 Zuckerstropf, Milchtropf	Voss	22.-- "
3) dto.	Fress	30.-- "
4) 1 Kasten m. Bestecke	Sauerwein	51.-- "
5) 1 Massenservice	Mohr	8.-- "
6) div. Bestecke, Isaciere, div.	Schröder	22.-- "
7) 1 Samenservice, 1 Korb	Berg	17.-- "
8) 1 Tablett, div.	Kunz	22.-- "
9) 1 Flaschenkorb	Fress	12.-- "
80) 3 Teile Silber	Schulz	36.-- "
1) 1 Bild	Senn	20.-- "
2) 5 Scherenschnitte	Sauerwein	9.-- "
3) 3 Bilder	Schulz	10.-- "
4) 2 Bilder, 1 Rahmen	Wessler	2.-- "
5) 3 Bilder	Spiegel	95.-- "
6) 3 dto.	ders.	25.-- "
7) 1 Posten Bilderahmen	ders.	16.-- "
8) 1 Posten Bücher, n. Scheren- schnitte	Blanke	4.50 "
9) 1 Reiseplaid, 1 Cylinder - Koffer, 2 Cylinder, div.	Wilkening	15.-- "

Übertrag: 3.857.50 RM

=====

Übertrag : 3.857.50 RM

90)	1 Kaffeeemütze, 1 Store, div.		
	Wäsche	Dettmers	85.--
1)	Übergardinen, div. Wäsche	Frese	155.--
2)	div. Vorhänge, Gardinen, etc.	Schneider	40.--
3)	div. Stoffreste	Berg	35.--
4)	Decken, div. Wäsche	Schmidt	25.--
5)	Tischdecken, div. Wäsche	Fies	40.--
6)	dto. dto.	Nerether	60.--
7)	dto. dto.	Ammen	53.--
8)	2 Kissen	Fiess	45.--
9)	3 Kissen, 1 Kaffeeemütze	Berg	26.--
100)	2 Kissen, 1 Lederkoffer	Reumschüssel	31.--
101)	1 Reisetasche	Dettmers	35.--
2)	1 dto.	Gassmann	51.--
3)	div. Wäsche	div. Ersteigerer	15.--
4)	div. dto.	dto.	58.--
5)	div. dto.	Jürgens	8.--
6)	div. dto.	Lies	29.--
7)	div. Kleinigkeiten	Thies	6.--

Versteigerungsergebnis: ~~4.654.50 RM~~ 4.654.50 RM

=====

Übertrag : 3.857.50 RM

90)	1 Kaffeemühle, 1 Stör, div.	Wäsche	Detmers	85.---
1)	Übergarbinnen, div. Wäsche	Presse		155.---
2)	div. Vorhänge, Gardinen, etc.	Schneider		40.---
3)	div. Stoffreste	Berg		35.---
4)	Decken, div. Wäsche	Schmidt		25.---
5)	Tischdecken, div. Wäsche	Fies		40.---
6)	dto.	Herther		60.---
7)	dto.	Ammer		55.---
8)	2 Kissen	Fies		45.---
9)	3 Kissen, 1 Kaffeemühle	Berg		56.---
100)	2 Kissen, 1 Lederkoffer	Bewachhausel		31.---
101)	1 Reisetasche	Detmers		35.---
2)	1 dto.	Gassmann		51.---
3)	div. Wäsche	div. Pratergerer		15.---
4)	div. dto.	dto.		58.---
5)	div. dto.	Jürgens		8.---
6)	div. dto.	Ides		29.---
7)	div. Kleinigkeiten	Thies		6.---

Versteigerungsergebnis: ~~xxxxxxx~~ 4.654.50 RM

=====

~~Übertrag~~

Verzeichnis der an das Wirtschaftsamt Bremen
verkauften Gegenstände :

1) 2 Bücherschränke zum Preise von	500.-- RM
2) 3 Bettstellen m. Rosshaaraufleger	375.--
3) 2 Stühle	15.--
4) 1 Wäschetruhe	18.--
5) 1 Singer Nähmaschine	80.--
6) 1 Plätteisen	10.--
7) 1 Fleischwolf	4.--
8) 1 Brotschneider	4.--
9) 2 Ausklopfer, Schaufel, Handfeger	3.-- "
zus. ::	1.009.-- RM
	=====

Verzeichnis der an den Herrn Senator für die Wirtschaft
verkauften Gegenstände :

1) 1 Stores m. Fallblatt zum Preise von	35.-- RM
2) 1 Tischlampe	15.--
3) 1 Garderobenleiste	0.50 "
zus. ::	50.50 RM
	=====

Verzeichnis

Verzeichnis der an das Wirtschaftsausschuss Bremen

verkauften Gegenstände :

- 1) 2 Bücherregale zum Preise von 500.-- RM
- 2) 3 Bettstellen m. Matratzenauflage 375.--
- 3) 2 Stühle . 15.--
- 4) 1 Waschtische 18.--
- 5) 1 Singer Nähmaschine 80.--
- 6) 1 Plättchen 10.--
- 7) 1 Fleischwolf 4.--
- 8) 1 Brotmesser 4.--
- 9) 2 Asakloper, Schaufel, Handfeger 3.--

zus. : 1.009.-- RM

Verzeichnis der an den Herrn Senator für die Wirtschaft

verkauften Gegenstände :

- 1) 1 Stuhl m. Polster zum Preise von 35.-- RM
- 2) 1 Tischlampe 15.--
- 3) 1 Garderobenleiste 0.50 "

zus. : 50.50 RM

23

Verzeichnis der an die Kreisfrauenschaftsleitung der

N.S.Frauenschaft Bremen, Rembertistr . 89

verkauften Gegenstände :

-
- | | |
|---------------------------------------------------|---------------------------------|
| 1) 1 Geflügelscheere | zum Preise von 2.--RM |
| 2) 6 Teile Emaillegeschirr | 15.-- |
| 3) 1 Ärmelbrett | 1.-- |
| 4) 1 Backform, Fliegenetze, Papierservietten usw. | 5.-- " |
| 5) 5 Päckchen Watte | 1.-- |
| 6) 7 Frottierhandtücher | 10.-- |
| 7) 15 Geschirrtücher | 12.-- |

zus. : 46.-- RM

=====

Verzeichnis der an die Fachschule für Frauenberufe

Bremen, Pelzerstr. 9 verkauften Gegenstände :

-
- | | |
|---------------------------------|----------------------------------|
| 1) 1 Fliegenschrank | zum Preise von 9.-- RM |
| 2) 1 Liegestuhl | 15.-- |
| 3) 2 nussb. Tische | 36.-- |
| 4) 1 gr. 1 normalgr. Tisch Tuch | 30.-- |
| 5) 3 Federkissen | 24.-- |
| 6) 4 Bettlaken | 28.-- |
| 7) 1 Plumeaux | 30.-- " |

zus. :: 172.-- RM

=====

Verzeichnis der an die Kreisfruchtverwertung der

M.S. Fruchtschule Bremen, Bremerstr. 89

verkauften Gegenstände:

- | | |
|--------------------------------------------------------|-------|
| 1) 1 Geflügelschere zum Preise von 2.50 RM | |
| 2) 6 Teile Emaillegeschirr | 12.00 |
| 3) 1 Armelbrett | 1.00 |
| 4) 1 Backform, Fliegennetze, Papierseivisten usw. 5.00 | 1.00 |
| 5) 5 Päckchen Watte | 10.00 |
| 6) 7 Protokollhandschreiber | 12.00 |
| 7) 12 Geschirrtücher | |

Zus.: 48.00 RM

Verzeichnis der an die Fruchtschule für Bremerbeiräte
Bremen, Bremerstr. 9 verkauften Gegenstände:

- | | |
|------------------------------------------------------|-------|
| 1) 1 Fliegenschrank zum Preise von 9.00 RM | |
| 2) 1 Liegestuhl | 15.00 |
| 3) 2 massb. Tische | 36.00 |
| 4) 1 gr. 1 normalgr. Tischstuch | 30.00 |
| 5) 3 Federkissen | 24.00 |
| 6) 4 Bettlaken | 28.00 |
| 7) 1 Plumesauk | 30.00 |

Zus.: 172.00 RM

214

Abrechnung :

E r l ö s :

1) Versteigerungsergebnis	4.654.50 M	
2) Verkauf a.d.Wirtschaftsamt . . .	1.009.--	
3) Verkauf a.d.Senator f.d.Wirtsch.	50.50	
4) Verkauf a.d.Kreisfrauenschafts- leitung	46.--	
5) Verkauf an d.Fachschule f.Frauen- berufe	172.-- "	= 5.932.-- RM

K o s t e n :

1) Versteigerungsgebühr	297.--RM	
2) Versteigerungshilfe	78.-- "	
3) Annoncenantteile	30.16 "	
4) Protokollabschriften	8.-- "	
5) Vordrucke	0.20 "	
6) Telefon	0.60 "	
7) Entsch. § 20	0.25 "	= 414.21 "

Reinerlös : 5.517.79 RM

Überwiesen werden v.Wirtschaftsamt	1.009.--M	
" v.Senator f.d.Wirtschaft	50.50"	
" v.der Kreisfrauenschaftsleitung	46.--"	
" v.d.Fachschule f.Frauenberufe	172.--"	= 1.277.50 "

Rest mit :: 4.240.29 RM

folgt per Postscheck.

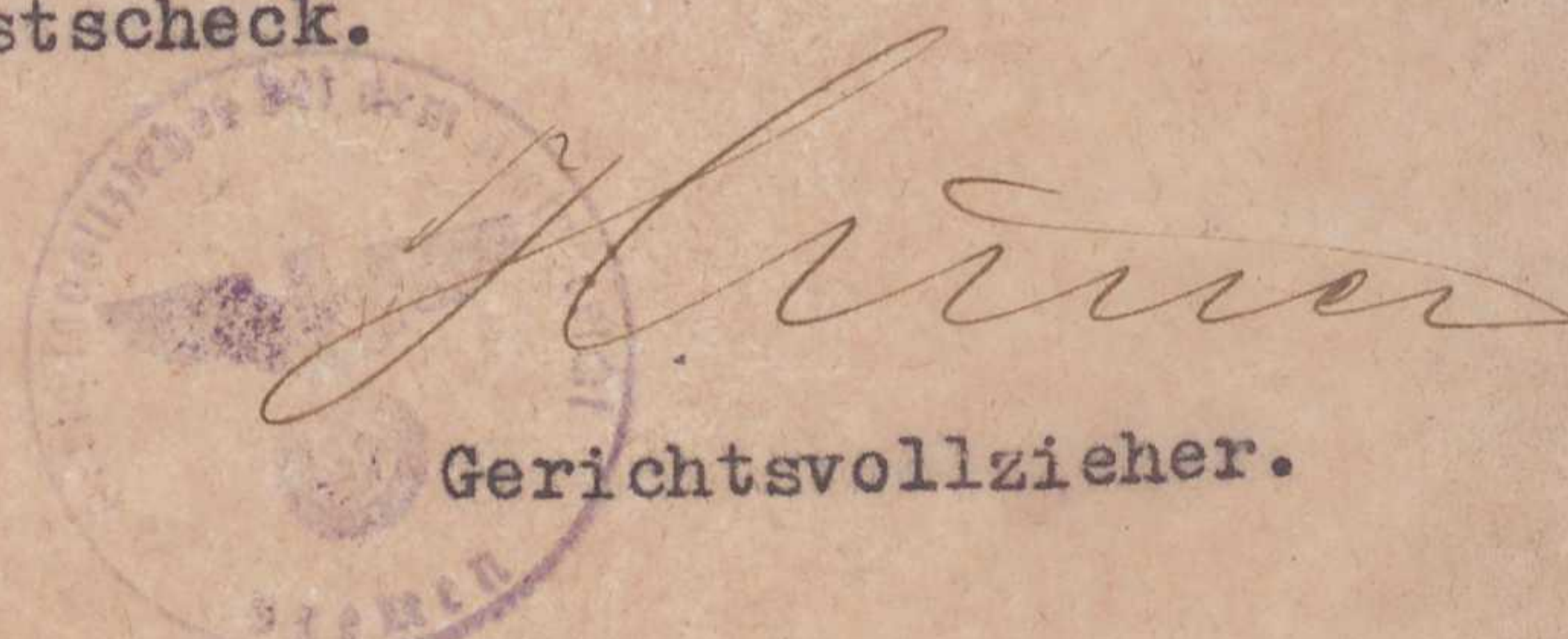
Gerichtsvollzieher.

Abrechnung:

Erlös:

1) Versteigerungsergebnis	4.654.50 M
2) Verkauf a.d. Wirtschaftamt	1.009.---
3) Verkauf a.d. Senator f.d. Wirtschaft	50.50
4) Verkauf a.d. Kreisfarmwirtschafts- leitung	46.---
5) Verkauf an d. Fachschule f. Frauen- berufe	172.---
<hr/>	
	5.952.--- RM

Kosten:

1) Versteigerungsgeldbuhr	297.--- RM
2) Versteigerungshilfe	78.---
3) Annoncamenteile	30.16 "
4) Protokollabschriften	8.---
5) Vorbrücke	0.20 "
6) Telefon	0.60 "
7) Entsch. § 20	0.25 "
<hr/>	
	414.21 "

5.517.79 RM

Reinerlös:

Überwiesen werden v. Wirtschaftamt	1.009.--- M
" v. Senator f.d. Wirtschaft	50.50 "
" v. der Kreisfarmwirtschaftsleitung	46.---
" v. d. Fachschule f. Frauenberufe	172.---
<hr/>	
	1.277.50 "

4.240.29 RM

Rest mit ::

folgt per Postcheck.

Gerichtsvollzieher.

Vermögensverwertungsstelle
Postcheckkonto: Hamburg 333 50
Reichsbank Bremen Nr. 21/113
Girokonto 9061 b. b. Sparkasse in Bremen

Herrn

Das Haus des Reichs, Zimmer 441 c
Fernsprecher : 210 01, Hausanschluss 10

Berlin-Brandenburg

Vorgang: Ihr Schreiben v. 17.II.43 an das Finanzamt Bremen
0 5210 - 4263/42 - P II Verw.

Das Umzugsgut ist bereits verwertet. Bericht und Abrechnung sind Ihnen am 28. Dez. 1942 zugegangen. Der Reinerlös in Höhe von ~~RM~~ 4 664,83 ist Ihrer Oberfinanzkasse überwiesen worden.

Im Auftrag
gez.: Dr.ichert

Beelaubigt:

Beelaubigt:
Phil Jacobson, R. Long