

Der Oberfinanzpräsident
Wefer-Ems
in Bremen

Vermögensverwertungsstelle

Postcheckamt Hamburg Nr. 333 50
Reichsbank Bremen Nr. 21/113
Sparkasse in Bremen Nr. 9061

Q 5205 - J827 - P I A

Herrn

Bremen, 4. Mai 1943

Das Haus des Reichs - Zimmer 441 c

Fernsprecher 210 01 - Hausanschluß 110

Der Oberfinanzpräsident

8-MAI 1943

BERLIN-BRANDENBURG

Oberfinanzpräsident

Berlin - Brandenburg

- Vermögensverwertungsstelle -

B e r l i n NW 40

Alt Moabit 153

Verwertung des Umzugsguts der ausgewanderten Jüdin Edith Sara Braun-
schweig, geb. 27.7.1917 in Bocholt

zuletzt wohnhaft gewesen Berlin - Wilmersdorf Lietzenburgerstr. 48

Drei Anlagen

Die Geheime Staatspolizei Staatspolizeistelle Bremen hat mir mit Schreiben vom 17. Februar 1943 - Aktenzeichen: II B - 1223/41 gemäß § 8 Absatz 1 der Elften Verordnung zum Reichsbürgergesetz vom 25. November 1941 - RGBI I S. 722 - mitgeteilt und bestätigt, daß das Vermögen der obengenannten Jüdin auf Grund der obigen Verordnung dem Reich verfallen ist und § 8 Absatz 2 der Verordnung gemäß verwertet werden kann.

Für die Jüdin hat bei der hiesigen Speditionsfirma F.W. Neukirch und zwar im Freihafen 1 Lift Bezeichnung: F.W.N. 919/1 mit Umzugsgut gelagert.

Ich bin von dem Herrn Oberfinanzpräsidenten Berlin-Brandenburg im Einvernehmen mit dem Herrn Reichsminister der Finanzen allgemein beauftragt und ermächtigt, das hier in Bremen lagernde, dem Reich verfallene Umzugsgut ausgewanderter oder abgeschobener Juden zu verwerten.

Da Sie dem ErlRdF vom 25. April 1942 - O 5210 - 2020 VI - betreffend Regelung der Zuständigkeit, gemäß mit Wirkung vom 1. Juni 1942 ab für die Gesamtabwicklung des verfallenen Vermögens zuständig geworden sind - die Jüdin hat in Ihrem Bezirk den letzten inländischen Wohnsitz gehabt - gebe ich Ihnen hiermit folgenden Verwertungsbericht:

Ein Umzugsgutverzeichnis hat mir nicht vorgelegen, da es

bei

K
nicht
Lm.
12/5.43
6060/43

bei der zuständigen Devisenstelle nicht vorhanden war.

Das Umzugsgut ist nach den von dem Herrn Reichsminister der Finanzen gegebenen Richtlinien verwertet worden.

Gegenstände, die für die Verwaltung hätten entnommen werden können, waren nicht vorhanden.

Aus dem umzugsgut wurden an verschiedene Stellen Gegenstände freihändig zum Schätzungswert verkauft und zwar an: das Wirtschaftsamt in Bremen. Der Rest des Umzugsguts ist versteigert worden.

Der Verwertungsreinerlös ergibt sich aus der beigefügten Abrechnung. Ich nehme im übrigen Bezug auf die Abschriften des Versteigerungsprotokolls und des Schätzungsprotokolls.

Die Abrechnung mit dem Hafen-Spediteur: Firma F.W.Neukirch A.G. Bremen hat ergeben, daß aus den von der Jüdin gezahlten Vorschüssen, insbesondere unverbrauchter Seefracht, noch ein Guthaben von 347,70 RM vorhanden war. Dieses Guthaben wurde von mir eingezogen.

Ich habe die Finanzkasse Bremen-Ost in Bremen angewiesen, den Verwertungserlös - einschließlich des erwähnten Guthabens - im Betrage von 8 660,16 RM Ihrer Oberfinanzkasse auf deren Konto Reichsbank Berlin 1/1111 zu überweisen, und bitte, die Oberfinanzkasse davon in Kenntnis zu setzen.

Die für die Gesamtkartei des Herrn Oberfinanzpräsidenten Berlin-Brandenburg erforderliche Karteikarte ist von dort aus anzufertigen und abzusenden.

Hiermit betrachte ich die Verwertungssache als erledigt.



Im Auftrag

gez. Dr.ichert

Beglaubigt:

Alm. J. Lenz, R. Lenz

J 827

4

A b r e c h n u n g :

betr. Urzugsgut ~~xxx~~ / der ~~Jüdin~~ - Jüdin Edith Sara Braunschweig
zuletzt wohnhaft gewesen Berlin-Wilmersdorf, Lietzenburgerstr. 48

| | | | |
|------|--|----------|--------------|
| I. | 1. Versteigerungserlös | 6.331,50 | RM |
| | 2. Freihändiger Verkauf | | |
| | an : | | |
| | a) Wirtschaftsamt Bremen | 4.000,-- | " |
| | b) | -- | " |
| | c) | | |
| | d) | -- | " |
| | | | 10.331,50 RM |
| II. | <u>Unkosten :</u> | | |
| | 1. Gebühren und Auslagen der Gerichtsvollzieher | 727,64 | RM |
| | 2. Speditions- und Transport- kosten | -- | " |
| | 3. Zoll | 1.291,40 | " |
| | 4. | -- | " |
| | | | 2.019,04 |
| | <u>Reinerlös</u> | 8.312,46 | RM |
| III. | Guthaben aus Frachtenvorschuß | 347,70 | " |
| | <u>Gesamterlös</u> | 8.660,16 | RM |

Der Gesamterlös ist zu überweisen an :

Oberfinanzkasse Berlin-Brandenburg ~~Postcheck-Konto :~~
Reichsbank
Berlin 1/1111

(22)

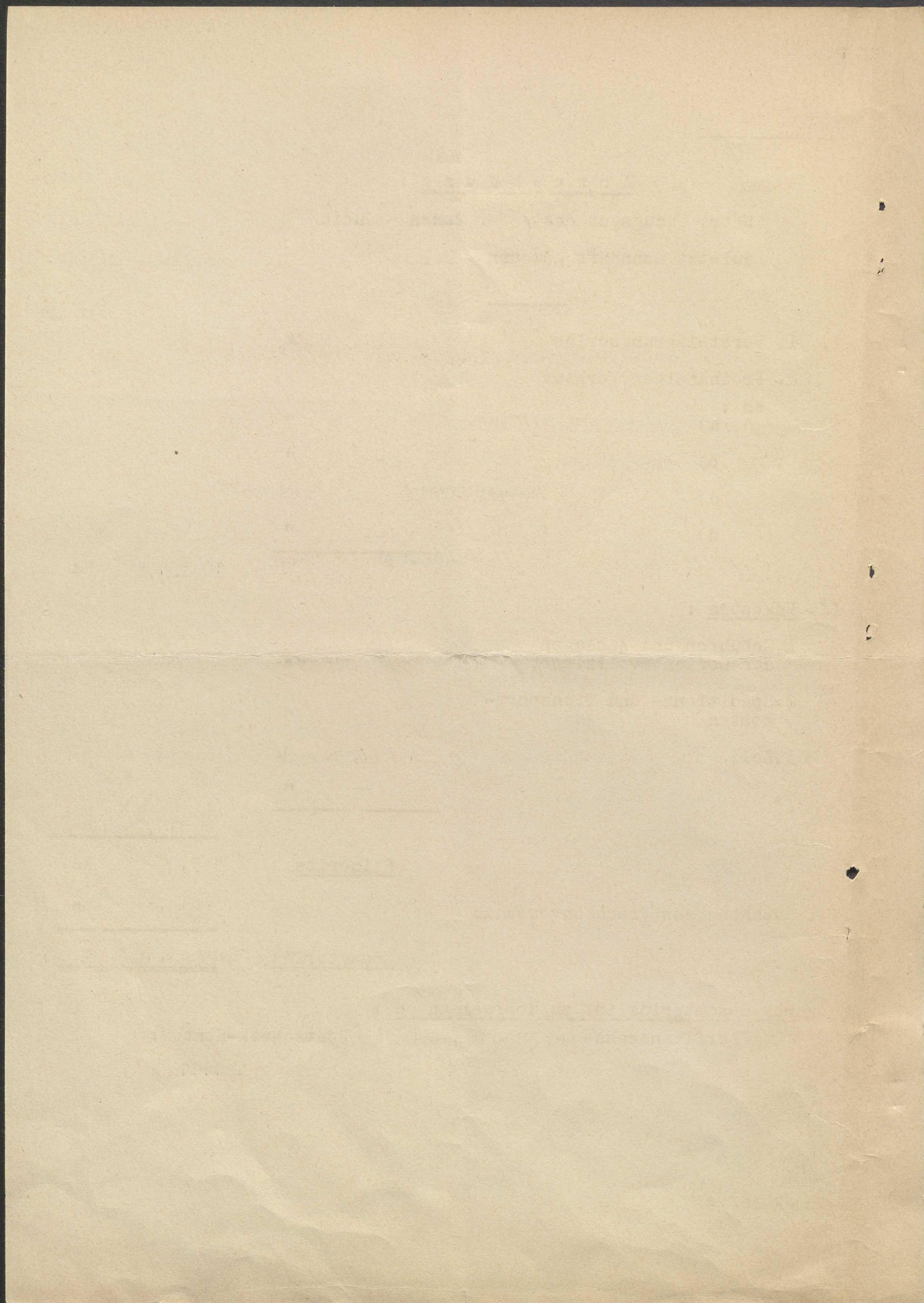

Versteigerungs-Protokoll.

Geschehen Bremen, den 11^{ten} März 1943

vor- mittags 10^o Uhr

/im im Versteigerungslokale Auf den Häfen 66

In Sachen des Juden

Braunschweig

J.Nr. 827

ist auf heute Termin zur Versteigerung der in dem Pfandungsprotokolle vom

verzeichneten Gegenstände angelegt.

Der Versteigerungstermin, von welchem den Parteien Kenntnis gegeben, ist durch Insertion in dem Bremer Amtsblatte bekanntgemacht.

Die durch den Erlös der Pfandobjekte zu deckende Forderung beträgt

| | | |
|--------------------------|------|-----|
| a) Hauptschuld | Mark | Pf. |
| b) Zinsen | " | " |
| c) Kosten | " | " |

wozu noch die Gebühren und Auslagen dieser Versteigerung kommen.

Es hatte sich eine Anzahl Kauflustiger eingefunden, bekanntgemacht wurden die gesetzlichen Bedingungen, insbesondere:

- 1) Es wird gegen bar verkauft.
- 2) Die Pfandobjekte werden in dem Zustande verkauft, wie sie hier zu besichtigen sind. Irgendwelche Haftung für offene oder heimliche Mängel wird nicht übernommen.
- 3) Bei Nichtzahlung des Kaufpreises wird der gekaufte Gegenstand für Rechnung und Gefahr des betr. Käufers wieder versteigert; auf einen etwaigen Mehrerlös hat er keinen Anspruch, er haftet für den Ausfall.

Es erhielten den Zuschlag für:

| № | Bezeichnung des Gegenstandes | Name des Erstehers | Meistgebot | | Bemerkungen |
|----|------------------------------|--------------------|------------|---|-------------|
| | | | R.M. | ℳ | |
| 1 | div. Weingläser | Sickfeld | 126,- | | |
| 2 | 1 Stehleiter | Meyer | 3,- | | |
| 3 | 1 Frottierhandtuch | Krieger | 4,- | | |
| 4 | div. Bieruntersätze | Wittler | 3,- | | |
| 5 | 6 Weingläser | Schimanek | 6,- | | |
| 6 | 24 Gläser | Lohmeyer | 58,- | | |
| 7 | 1 Sofakissen | Müller | 5,- | | |
| 8 | 1 Kopfkissen | " | 18,- | | |
| 9 | 1 Aermelbrett | Nagel | 1,- | | |
| 10 | 1 Hocker | Töpfer | 3,- | | |
| 11 | 2 Decken | Fandrey | 6,- | | |
| 12 | 1 Tischtuch m. Servietten | " | 15,- | | |
| 13 | 1 " " | Müller | 15,- | | |
| 14 | 1 Sofakissen | " | 5,- | | |
| 15 | div. Glassachen | Kraus | 117,- | | |
| 16 | 6 Weingläser | Stüve | 72,- | | |
| 17 | 1 Messglas | Müller | 1,- | | |
| 18 | 2 Tischtuecher | Hildebrecht | 16,- | | |
| | | | 474,- | | |

| Nr. | Gegenstand | Ersteher | Meistgebot Rm |
|-----|----------------------------|----------------|----------------|
| | | Uebertrag: | 474,- |
| 19 | 2 Vorleger | Sath | 20,- |
| 20 | 6 Weingläser | " | 9,- |
| 21 | 1 Kristallschale | Hildebrecht | 8,- |
| 22 | 1 Steppdecke | Fromme | 90,- |
| 23 | 1 Kaffeedecke | Müller | 8,- |
| 24 | 1 " | Fromme | 16,- |
| 25 | 1 Tischdecke | Stuckenschmidt | 8,- |
| 26 | 12 Weingläser | Klöfkorn | 102,- |
| 27 | div. Wäsche | Siedenberg | 24,- |
| 28 | 1 orient. Brücke | Oesselmann | 450,- |
| 29 | 1 " | Scholz | 1 000,- |
| 30 | 1 " | Eichen | 800,- |
| 31 | 1 Tischdecke | Mittler | 170,- |
| 32 | 1 Flügel-Decke | Schneemann | 100,- |
| 33 | 1 Tischdecke m. Servietten | Kirchhoff | 380,- |
| 34 | 4 silb. Löffel | Rademacher | 70,- |
| 35 | div. Bücher, 1 Bild | Spiegel | 15,- |
| 36 | 1 Steppdecke | Fromme | 90,- |
| | | | <u>3 834,-</u> |

| Nr. | Gegenstand | Ersteher | Meistgebot Rm. |
|-----|----------------------|------------|----------------|
| | | Uebertrag: | 3834,- |
| 37 | 1 Bronze-Figur | Spiegel | 410,- |
| 38 | 2 kl. Bronze-Figuren | Scholz | 100,- |
| 39 | 1 Bronze-Figur | Spiegel | 400,- |
| 40 | 1 Figur | Odemer | 75,- |
| 41 | 1 Feuerzeug, 1 Figur | Wittler | 19,- |
| 42 | 1 Meissener Schale | Spiegel | 120,- |
| 43 | 3 Tonvasen | Held | 2,- |
| 44 | 1= Porzellan-Service | Schneemann | 300,- |
| 45 | 1 " " | Klöffkorn | 450,- |
| 46 | 1 Schirm, 2 Stöcke | Frese | 10,- |
| 47 | div. Geschirr | Krause | 10,- |
| 48 | 3 Teile Glas | Lürig | 6,- |
| 49 | 6 Teegläser | Zink | 6,- |
| 50 | 6 Gläser | Bellmer | 5,- |
| 51 | 2 Kristallschalen | Spiegel II | 26,- |
| 52 | 1 " " | Klöffkorn | 25,- |
| 53 | div. Glassachen | Spiegel | 8,- |
| 54 | Toilettegegenstände | " | 18,- |
| | | | 5 824,- |

| Nr. | Gegenstand | Ersteher | Meistgebot | Rm |
|-----|----------------------------|--------------|------------|----------------------------|
| | | | Uebertrag: | 5 824,- |
| 55 | div. Bestecke | Lürig | | 4,50 |
| 56 | " " | Bergmann | | 20,- |
| 57 | 1 Federkissen | Dierksen | | 21,- |
| 58 | 1 Bettdecke | Grube | | 15,- |
| 59 | 2 Ueberscglaken | Ehlers | | 24,- |
| 60 | div. Tischdecken | Weisse | | 20,- |
| 61 | 1 Tischdecke m. Servietten | Andree | | 12,- |
| 62 | 1 Tischdecke | Meyer | | 8m.- |
| 63 | 1 " | Schierenbeck | | 8m.- |
| 64 | 1 " | Marek | | 10,- |
| 65 | 1+ " | Dierksen | | 5,- |
| 66 | 1 Bettlaken | Bier | | 2,- |
| 67 | 3 Handtuecher | Lucht | | 10,- |
| 68 | 3 " | Spreen | | 3,- |
| 69 | 3 " | Bolz | | 3,- |
| 70 | 6 Handtücher | div. Käufer | | 8,- |
| 71 | 3 " | Bolz | | 4,- H,- |
| 72 | div. Geschirrtücher | Struck | | EMOOREMM 2,- |
| | | | | 6 003,50 |

| Nr. | Gegenstand | Ersteher | Meistgebot | Rm |
|-----|---------------------------------------|------------|------------|-----------|
| | | | Uebertrag: | 6 003,50 |
| 73 | div. Geschirr | Westermann | | 10,- |
| 74 | 2 Decken | " | | 30,- |
| 75 | 12 Obstteller, 1 Schale | Siebert | | 27,- |
| 76 | 1 Becher | Blume | | 2,- |
| 77 | div. Geschirr | Buch | | 34,- |
| 78 | 1 Kaffee-Service | Behrens | | 225,- |
| | | | | <hr/> |
| | | | | 6 331,50 |
| | Angekauft vom Wirtsch.-Amt Bremen für | | | <hr/> |
| | | | | 4 000,- |
| | | | Sa.: Rm | <hr/> |
| | | | | 10 331,50 |

Für die Versteigerung:

gez. Boeder,

Gerichtsvollzieher

Für das Protokoll:

gez. Rosenbusch,

Gerichtsvollzieher

[illegible]

9

P r o t o k o l l

über die Schätzung der vom Wirtschaftsamt Bremen
am 11.3.1943 angekauften, umseitig bezeichneten
Sachen aus dem Hausstand der Jüdin

Braunschweig

J.827.

1 Schlafzimmer

1500,- RM

1 Wohnzimmer mit Sofa

2500,- "

4000,-RM
=====

Bremen, d. 15.3.1943.

gez. Boeder

Gerichtsvollzieher



Beglaubigt:

Müller

Gerichtsvollzieher

Der Oberfinanzpräsident Berlin-Brandenburg
Vermögensverwertungsstelle

Alt.: O 5210 P-II ~~Berlin~~ 6060/43

Sprechstunden 9—13 Uhr, außer Mittwoch und Sonnabend

Postsparkasse Berlin Konto Nr. 79185

Reichsbank Berlin Konto Nr. 1/1111

Edith Sara Braunschweig

1. Geheime Staatspolizei

Staatspolizei — leit — stelle Berlin

Berlin C 2

Berlin NW 40, Juni 1943

Alt-Moabit 143

Fernsprecher: 35 66 61 App. 841

Hö.

Zimmer: 250

Vfg.

Ab 1/6

Betrifft: Elfte Verordnung zum Reichsbürgergesetz vom 25. November 1941 (RGBl. I S. 722)

Auf Grund des § 7 obiger Verordnung sind mir Vermögenswerte des — der — im Ausland
befindlichen Juden — Jüdin — Edith Sara Braunschweig
geb. am 27.7.1917 in Bocholt

zuletzt wohnhaft Berlin-Wilmersdorf, Lietzenburgerstr. 48 angezeigt worden.

Name und Anschrift des Bevollmächtigten:

Unter Bezugnahme auf den Erlaß des Reichssicherheitshauptamtes II A 5 Nr. 230 V/41 — 212
vom 9. Dezember 1941 Ziffer 3 unter a und b bitte ich für den — die obengenannte — n Juden —
Jüdin — vordringlich die Feststellung zu beantragen, daß die Voraussetzungen für den Vermögens-
verfall § 8 obiger Verordnung gemäß vorliegen, damit die Vermögenseinzziehung von mir beschleunigt
durchgeführt werden kann.

2.) Wv. *h. h. h.*

~~Im Auftrage~~

I. A.

Vordruck Vermögensverwertung Nr. 20

C/2340. OJD. 151/43.