

STAATSARCHIV HAMBURG

Oberfinanzpräsident

30 UAS

Arthur Landjink

(1941), 1942, (1943),

1945 - 1946, o.D.

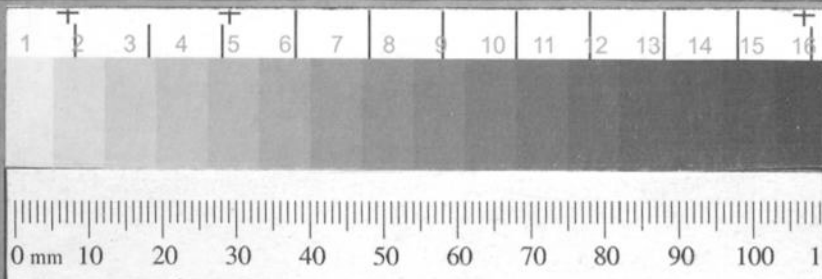

## Versteigerungsliste

Arthur Landjunkt

N a m e:	Vorname:	Wohnung:	Akt.-Z.:	Tag der Überweis.	Betrag: RM
Aron	Frieda	Heinr. Barthstr.	3/111	2. 2.42	30.55
Adolf	A 318	Grindelallee 153	1/13	13. 3.42	438.40
Auerhahn	Helene		7/20	27. 8.42	389.15
Abeles	Rosa	Sonninstr.12	<u>7/2</u>	26. 8.42	5.65
Bähr	Julius	Rappstr.16	4/21	3. 2.42	32.60
<del>Bähr</del>	<del>Julius</del>	<del>" 16</del>	<del>4/21</del>	<del>3. 2.42</del>	<del>32.60</del>
Blumenfeld	Anna		II Bd. 4941/41	10. 3.42	100.80
Bernhardt	Sara	Grünestr.15	1/75	12. 3.42	34.048.55
Berlin	Flora	B754	3/45	6. 2.42	389.60
Behrend	Edith	Bornstr.20	1/52	9. 2.42	71.--
Blatt	G.Ch. B986		II/B2 94/42 Staatsp.	18. 3.42	1.603.70
Bernhardt	Elias	Grossneumarkt	2/191	25. 3.42	28.20
Biermann	John	Schlachterstr. 46 Hs.2	2/78	1. 4.42	110.65
Blumann	Helene	Schlüterweg 8	3/63	1. 5.42	384.--
Benjamin	Etti	Blücherstr.15	4/32	"	90.70
"	Berta	Bornstr.	3/41	"	11.85
Bernstein	Antonia	Benekestr.16	1/76	5. 5.42	33.85
Braunschweiger	Louis	Husumerstr.10	2/114	"	1.039.85
Bloemendal	Alice	Sonninstr.14	7/48	26. 8.42	176.70
Blumenthal und Familie	Max		7/51-53	27. 8.42	459.65
Burchart	Helene		8/42	1. 9.42	1.516.50
Berger	Margar.S.Kl.Schäferkamp 32		5/25	12.12.42 (Schr.v.18.11.42)	13.34
Bauer	Marcus	Oberaltenallee	4/21	14.4.42	1.223.05
Caleinar	Isaak	Heinr. Barthstr.	1/131	2. 2.42	230.65
Cohen	Waldemar	Eimsb.Str.128	2/139	26. 2.42	241.60
Cohn	Julius	Roonstr.18	4/84	"	325.45
Cohn	Katharina, Frauenthal 9		2/12	DM. 568.25	} 2.233.05
Arondar	DM. 1.241.85		4/80	18. 3.43	
Arand E	" 683.40				
Cohen	Meta	Marktstr.44	6.257(50) 3/91	1. 4.42	57.65
Cohn	Jacob u. Neuer Steinweg Rosa 78		1/153 1/158	23. 4.42	1.628.10

N a m e:	Vorname:	Wohnung:	Akt.Z.:	Tag der Überw.	Betrag RM
C o h n	Klara	Lenhartzstr.7	3/101	1.5.42	666.65
Cohn	Edith u. Erna	Bismarkstr.93	1/154	"	753.50
van Cleef	Julius	Klosterallee 24	1/148 2/137	4.5.42	320.55
Casper	Anna Sara	Schlachterstr.40	5/49 <sup>1240</sup>	19.12.42	276.85
Dannenberg	Frieda	Schlachterstr.47	3/111	4.5.42	102.65
Dublon	Daniel	Jungfrauenthal 37	7/107	19.12.42	5.615.10
Elias	Selma	Gr. Neumarkt 56	4/132	24.2.42	35.55
Engländer	Isaac	Berlin-Schöneberg	II B2 4511/41 106/42	25.3.42 Staatsp.	4.091.55 =150
Elias	Adele	Klosterallee 111	3/119	24.3.42	43.25
Ehrlich	Rudolf	Lenhartzstr.9	1/204	14.4.42	3.126.25
Engel	Elis	Blücherstr.	1/208/ 10	4.5.42	954.55
Eschwege	Käthe	Sonninstr.14	7/135	27.3.42	822.95
Eichstätter	Helene	Durchschnitt 8	4/124	3.2.42	55.--
Funke <sup>F646</sup>	Alfred	Rappstr.16	2/259/60	2.2.42	775.10
Fleischhauer	Martha	Grindelallee 188	4/152	24.2.42	387.45
Fehse	Frieda	Gr. Bergstr.185	3/123	"	302.20
Falkenthal	Gustav	Frankfurt/M	II/B2 4599/41 104/42	10.3.42 Staatsp.	1.310.55
Friede	Paul	Neueburg 9	3/144	12.2.42	1.044.30
Frank	Iwan	Lenhartzstr.17	1/245	24.3.42	94.--
Friedländer	Alfred	Nagelsweg 19 <sup>F497</sup>	1/279	25.3.42	339.55
Finkels	Helene )	Bundesstr.	2/223	2.4.42	698.80
Israel	Salomo )		2/220		
Fürstenberg	Martha	Isestr.55	1/285	14.4.42	431.20
Freundlich	Johanna	Neuer Steinweg 78	3/142	4.5.42	236.90 <sup>3/142 50</sup>
Feder	Martha	Sonninstr.14	7/153a	27.8.42	541.45
Frensdorff	Julius	Gr. Bergstr.100	7/170/1	1.9.42	975.25

N a m e:	Vorname:	Wohnung	Akt.-Z.:	Tag der Überw. Kto.:	Betrag RM
Grünewald	Minna	Bornstr.22	4/199	3.2.42	86.95
Gottschalk	Minna	Grindelallee 6	4/194	23.2.42	20.70
Gellert	Henry	Lenhartzstr.17	1/290	24.3.42	39.50
Gontz	Adolf	Hansastr.55	1/302	16.3.42	926.85
Gumpert	Konrad u. Eva	Grindelallee 188	2/296/7	"	856.05
Gellert	Alma	Wrangelstr.10	1/332	19.5.42	190.80
Glaser	Louis	Sonninstr.16	7/194	27.3.42	56.35
Goldschmidt	Gertrud	" 12	7/204	27.8.42	308.80
Gillis	Martha	" 16	7/193	28.8.42	215.25
Geiss	Minna		5/102	31.8.42	1.90
Goldberger	Max	G 443	II/B 2 670/41	15.10.3243 an StaatspölizeiKasse	47.50
Haim	Rosalie	Jungfrauental	1/421	23.12.41	568.40
Hirsch	<del>Honey</del> Ephraim	Isestr.79	1/453	29.12.41	314.90
Hirsch	"	" 69	1/456	30.12.41	2904.55
Heimann	Isidor	Heinr. Barthstr. 17	2/326	4.2.42	846.70
Hofmann	Sophie	Grindelallee 188	4/254	24.2.42	642.--
Heymann			II/B 2 2809/41 105/42	12.3.42	1738.50 an Staatspölizei übernommen
Heilbuth	Minna H 760	Bornstr.20	4/224	5.2.42	228.90
Höxter				6.2.42	94.90
Holländer	Jessias	Papagoyenstr.3	4/256	9.2.42	15.05
"	Harriet	"	4/255	12.2.42	1069.25
Hammer	Reisel H 919	Grindelallee 153	1/405	13.2.42	21.15
Horwitz	Edith	" 6	4/261	23.2.42	66.65
Harms	Esther	Nagelsweg 19	4/216	24.3.42	106.70
Heilbuth	Jettchen	Grindelallee 184	4/221	"	37.30
Henschel	Leopold	Neuer Steinweg	3/330	23.3.42	18.35
Hirschberg	Bertha u. Kurt	Bogenstr.25	2/364/65	16.3.42	1026.95
Heymann	Wilma	Kielortallee 24	2/343	} 31.3.42	} 466.25
"	Paul	"-	2/346		
"	Lea	"-	2/347		



Name:	Vorname:	Wohnung:	Akt.-Z.:	Tag der Überw.Kto.	Betrag
Hirsch	Hans	Lenhartzstr.3	4/246	31.3.42 <i>H 728</i>	42.30
Hirsch	Edgar	Bornstr.29	2/351	1.5.42	310.65
Hüttner	Gertrud	Hochallee 60	3/223	"	216.20
Hirsch	Rosa	Oberstr.5	1/461	"	71.15
Hecker	Marianne		2/322	7.5.42	74.25
Hirsch <i>H 767</i>	Bertha	Sonninstr.16	7/309	26.8.42	82.70
Heymann	Ina	" 12	7/268	"	259.45
Horwitz <i>H 857</i>	Jeanette u. Caroline	" 14	<u>7/295/6</u>	27.8.42	695.60
Holz	Paula	" 12	7/291	"	595.95
Holländer	Johanna (Martha)?	" 14	5/144	28.8.42	4.783.55
Hallak (Kuh Philipp - Schie Fallek)	-	- Bundesstr.	<u>6/463</u>	12.10.42	1.167.50
Haas	Charlotte	Klosterallee 47	3/163	19.12.42	42.30
Hacht	Adolf	<i>H 109</i>	<u>II/B</u> 565/41	2.6.43 Staatspol.	28.50
Hoffmann	Richard	Isestr.57	1/463	29.12.41	10.748.35
Hesse	Norman	Gr.Neumarkt 56	3/190	16.3.42	229.85
Israel	Edith, Leoni u. Ruth	Isestr.53	1/476	24.12.41	2.905.80
Israel	Helene	Bogenstr.25	3/231	16.3.42	172.60
Israel (Meyer)	Sally u. Fanny	Sonninstr.12	7/515/16	28.8.42	642.--
Isenberg	Albert	" 16	7/311	"	1.127.75
Isaak	Philipp	Bundesstr.35	6/380	12.10.42	1.003.--
Joseph	Ernestine	Norderstr.83	1/491/2	25.3.42	45.95
Josias	Wally	Innocentiastr. 37	2/431	29.3.42	1.139.--
Jacobsen	Hermann u. Emma	Klosterallee 24	3/237/36	31.3.42	391.25
? Jacobsohn ?	Adele	Kielortallee 22	3/225	1. 4.42	229.35
Jacobsohn	Gertrud	Epp.Landstr.24	3/233	13.5.42	49.35
Jasmin	Louise	Sonninstr.12	7/327	27.8.42	246.55
Jutrosinski	Erna	" 14	7/344	28.8.42	32.86
Jordan	Max	Bundesstr.	<u>5/162</u>	12.10.42	2.040.75
Josias	Hertha	Jungfrauental	7/337	19.12.42	620.40

Name:	Vorname:	Wohnung:	Akt.-Z.:	Tag der Überw. Kto.:	Betrag RM	
Kuppermann u. <del>Laski</del> Laski	Gerda Henriette Nelly Caeser	Isestr.79 " " 79	1/569/ 70 1/605	18.12.41)	} 2.014.--	
Koppel	Ida	" 79	1/554	24.12.41		933.40
Keibel	Erwin	Durchschnitt 8	2/459	2.2.42		470.--
Kaplan	Elisabeth	Lenhartzstr.3	4/281	25.3.42	418.95	
Keibel	Johanna	Bundesstr.35	5/260	1.4.42	212.15	
Koppel	Johanna Maria	Schlachterstr. 47	2/465	"	187.50	
Keibel	Rosa	Bundesstr.35	3/259	2.4.42	287.65	
Kraus	Erwin	Klosterallee 24	2/469	8.4.42	514.65	
Kaufmann	Gitella	Bornstr.1	4/284	1.5.42	617.10	
Kahn	Adolf	Schlachterstr. 47	3/252	13.5.42	175.05	
Kahn	Simon	Sonninstr.12	7/348	27.8.42	96.80	
Klenke	Martha	kl.Papagoyen- str.13	7/356	31.8.42		
Laski	Caesar	Isestr.79	1/605 (1/569/70)	24.12.41	523.10	
Levy	Abraham	Haynstr.7	4/363	3.2.42	256.--?	
Laser (s.unten) (Lazarus)	Simon	Heinr.Barth- str.17	4/321	"	702.10	
Levy )	Abraham	Haynstr.7	4/363	4.2.42	10.--	
Levy )	"	"	4/363	3.2.42	256.--	
Levy )	"	"	4/363	4.2.42	10.--	
Laser (s.oben)	Simon	Heinr.Barth- str.17	4/321	3.2.42	702.10	
Lehmann	Regina	Grindelallee 6	2/486	16.2.42	1.90	
Levy	Ernst	Försterweg 43	4/368	"	480.35	
Lion	Alfred	Grindelberg 5	2/528	5.2.42	416.15	
Levy	Rebecca	kl.Papagoyen- str.3	4/358	9.2.42 s.H. 227	89.30	
Lange	Frieda	Mundsburger- damm 28	1/604	24.3.42	147.60	
Liebmann "	Hannchen Henriette	Schlachterstr. "- 47	4/392 4/393	1.4.42	307.85	
Lilienfeld	Leon	Bundesstr.35	4/394	"	97.75	
Levy	Lilli	Schlüterweg 8	3/277	7.4.42 L 955	124.10	
Lion Dr.	Edgar	Klosterallee 24	4/397	"	-.45	

Name:	Vorname:	Wohnung:	Akt.-Z.:	Tag der Überwei- sung Kto.:	Betrag RM
Lewin	Therese	Steinwegpassage	4/383	7.4.42	46.25
Levy	Adolf	Schlachterstr. 46/7	2/505	1.5.42	555.55
Loebenberg	Rolf ) (Adolf)) Lina ) geb. Jacobsohn )	Hochallee 66	4/411	5.8.42	588.55
Löwe	Johanna	Schlachterstr.47	4/423	13.5.42	48.60
Löwenburg	Clara	Wrangelstr.10	3/291	14.5.42	309.75
Lennhoff	Sara	Epp.Landstr.18	1/611	19.5.42	52.65
Leser	Paul		II B 2 125/41	12.8.42 Staatspol.	1.000.--
Leeser	Paul		-"	-"	1.000.--
Löwenthal	Ina	Sonninstr.12	7/435	27.8.42	847.85
Lasersohn	Leopold u. Frau	" 22	7/385/6	"	516.05
Lehmann	Max	" 12	7/391	"	136.65
Löwenthal	Cäcilie	"	7/433	28.8.42	282.--
Levy	Friederike	" 16	7/405	"	289.50
Lazarus	Elisabeth	Kl.Papagoyenstr. <sup>1</sup>	7/388	1.9.42	1.513.35
Laupheimer	Marianne	Durchschnitt 8	4/325	3.2.42	369.90
Lychenheim	Siegfr.	Bundesstr.35	1/674	31.3.42	241.60
Meyer	Minna	Grindelallee 134	4/467	24.2.42	44.20
Möller	Bianka	Neuer Steinweg 78	4/481	23.3.42	41.35
Mitz	Sylvia	Moltkestr.57	1/749	25.3.42	218.55
Marcus	Hugo	Klosterallee 24	4/445	2.4.42	1.871.65
Michalowicz	Rosa	Beneckestr.16	1/740	7.4.42	220.90
Mannheimer	Arthur u. Gertrud	Gosslerstr.68	1/686/87	1.5.42	667.90
Mayer	Lilly	Auenstr, 5a	4/453	4.5.42	393.40
Münden	Martha	Epp.Landstr.36	4/489	"	1.508.70
Mamelok	Julius u. Recha	Mundsbr.Damm 28	1/679/80	"	2.156.10
Müller	Nanny	Hegestieg 12	4/488	"	2.867.95
Mannheim	Ester	Bornstr.16	1/683	5.5.42	1.064.55
Metzger	Flora	Sonninstr.12	7/507	28.8.82	93.05
Meyer	Ellen u. Fanny Helene	Bundesstr.35	5/514/15 6/613	12.10.42 " }	1.112.50
Meyer	Hans	"	7/512	21.10.42	268.85

Name:	Vorname:	Wohnung:	Akt.-Z.:	Tag der Überweisung Kto.:	Betrag RM
Nachum	Else u. Emil	Grindelberg 5	2/626	2.4.42	1.211.75
Nathan	Fanny	Bismarckstr.54	4/498	13.2.42	90.25
Oberschützky	Ida	Blücherstr.6	4/508	1.5.42	76.15
Philipp	Sophie	Isestr.61	1/828	3.2.42	895.35
"	"	"	"	"	895.35
Frager	Artur	Heinr.Barthstr.8	2/692	12.2.42	311.60
Pick	Ludwig u. Olga	Bogenstr.25	2/663/4	16.3.42	358.40
Posner	Martin	Wexstr.9	1/847	19.3.43	106.20
Paisach	Rosa	Sonninstr.12	7/578	27.8.42	35.25
Pniower	Rosa	" 14	7/586	"	232.80
Piccard	Salomon		II B 2 185/44	12.8.42	272.80
Rosenthal	Ruth	188 Grindelallee	4/571	24.2.42	198.90
Rosenbaum	Franziska Frieda Margarete	Haynstr.7 Fuhlsb.Str.600 Haynstr,7	1/890/2	9.2.42	2.649.95
Rosenthal	Lina u. Leopold	kl.Papagoyenstr.1	1/925/6	17.3.42	520.05
Rosenbaum	<i>geb. in Gustav Rosenbaum (v.H.)</i>		1/893	20.3.43	3.247.10 m.Schr.v. 19.3.42
Cohn	Sally	Heinr.Barthstr.17	1/159		
Cohn	Arnold) Chana )	"	1/144/5		
Stern	Emma		2/838 u. 2/8		
Rackwitz	Walter	Kielortallee	2/694	29.3.42	180.50
Rosenstein	Emmy u. Martha	Bundesstr.35	4/567	31.3.42	212.70
Rosenberg	Anna	"	3/344	"	135.55
Rosenberg	Rosa	Johnsallee 39	1/906	3.4.42	418.30
Redlich	Bianka	Lenhartzstr.3 (Moltkestr.47)	2/697	14.2.42	578.10
Rothschild	Erna	Neuer Steinweg 78	1/949	14.4.42	415.95
Rhein	Grete (Wally Frieda)	Krohnskamp 3	4/546	1.5.42	1.257.90



Name:	Vorname:	Wohnung:	Akt.-Z.:	Tag der Überw. Kto.:	Betrag RM
Renner	Clara	Kreuzweg 13	3/335	7.6.42	83.65
Reumann	Hannchen	Neumünsterstr.18	4/544	13.5.42	453.75
Ries	Franziska Dorothea	Sonninstr.12	5/265	27.8.42	148.05
Rüther	Hanna	" 16	7/616 <i>R510</i>	28.8.42	565.90
Reiss	Ingeborg	Papagoyenstr.11	5/260	4.9.42	1.850.70
Ries	Franziska Dorothea	Sonninstr.12	5/265	2.11.42	554.60
"	"	"	5/265	"	3.123.60
Rosenbaum	Gertrud		1/893	19.12.42	28.20 ✓
Ring	Max		6/711	"	66.75
Rappaport	Taube	Gr.Bergstr.100	1/864	15.6.42	463.40
Seligsohn	Paul	Beim Schlump 52	1/1013	24.12.41	1.661.--
Singer	Edith	Frauenthal 9	1/1023	3.2.42	95.90
Selig	Isidor	Bornstr.20 ( <i>57.21</i> )	2/778	6.2.42	496.30
Samuel	Alma	aus Hannover	II B 2 4641/41 Staatspol.	24.3.42	4.421.02
Salomon	Curt	Marthastr.95	3/730 3/548	23.3.42	9.40
Samuel	Hermann	Husumerstr.10	1/1005	14.3.42	2.656.90
Seeke	Olga		D.R. 1927/41	17.3.42	229.45
(Samson Jilowski Wirth)	J. N.		2/913/14 2/738,1/489	17.3.42	2.946.30 m.Schr.v. 17.3.42
Samenfeld	Alfred	Steinwegpassage 28	2/735	7.5.42	37.60
Silberberg	Siegmund	Sonninstr.12	7/673 <i>5668</i>	28.8.42	453.90
Sobe	Klara	Papagoyenstr,13	7/682	31.8.42	2.80
Simon Dr.	Julius	Bundesstr.35	5/308	12.10.42	1.940.60
Seligmann	Iwan	"	6/805	21.10.42	423.--
Simsohn	Louis u. Betty	Bismarckstr.	4/8648/50	19.5.42	459.20
Schwarz	Helene	Elbstr.60	4/624	1.5.42	717.90
Schultz	Henni	Neuer Steinweg 78	4/616	"	125.50
Schuster	Herbert u. Siegfried	Bornstr.16 <i>512 570</i>	4/618	4.5.42	226.05
Schuster	Arthur u. Ina	Bornstr.16	2/768/69	5.5.42	1.556.65

Name:	Vorname:	Wohnung:	Akt.-Z.:	Tag der Überw. Kto.:	Betrag RM
Schacht	Karl	Schlachterstr.47	4/595/96	15.15.42	259.--
Stern	Hanna u. Jettchen	Grindelallee 178	4/658/59	19.3.43	52424 327.50
Strein	Ephraim	Grindelallee 184	4/665	4.5.42	1.779.15
Tradelius	Katharine	Frauenthal 9	4/684	6.2.42	1.035.05
Tichauer	Dr. Ernst	Isestr.55	2/865	30.3.42	118.45
Thorner	Dagobert	Blücherstr.15	1/1076	4.5.42	18.80
Treuhold	Moritz	Sonninstr.16	5/316	4.9.42	1.615.40
Taubermann	Else	Grindelallee 123	1/1073	30.12.41	450.75
Talan	Roka u. Sehewa	Rappstr.2	1/1071/71a	29.12.41	1.504.20
Vogel	Sara	Schlachterstr.47	3/384	584 7.5.42	193.15
Victor	Louis u. Rosa	Sonninstr.16	5/318/19	28.8.42	669.30
Walden	Schlome	Grindelallee 116	1/1085	20.12.41	3.789.20
Wehmann	Elisa	Marthastr.10	4/1093	25.3.42	218.55
v.d.Walde	Max W 625	Innocentiastr.21	2/889	29.3.42	638.25
Wagener	Herbert	Gneisenastr.18	(2/879	8.4.42	321.50
Walter W 576	Elisabeth	Lenhartztstr.3	(2/882/3 4/701	24.3.42	6.60
Wartenberger	Ernst u. Jenny	Sonninstr.14	7/755	1.9.42	439.--
Weinstein	Emma		II B 2 95/42	12.8.42	470.05

**ARTHUR LANDJUNK** INHABER: HEINZ LANDJUNK

Vereidigter und öffentlich bestellter Versteigerer / Schätzer / Sachverständiger

Fernsprecher: ~~SK 36 75 62 76 55 32 76 76~~ 44 09 04.

Bankkonto: Deutsche Bank Filiale Hamburg

Postcheckkonto: Hamburg 790 51

Hamburg 13, den 27.12.50.  
Rothenbaumchaussee 239An die  
Oberfinanzdirektion  
Abt. P 55 c.H a m b u r g 11.  
Rödingsmarkt 83.

PS

Der Oberfinanzpräsident  
Hamburg  
30. DEZ. 1950

Anlagen

15

Betrifft: Nanny Müller, Hbg., Hegestieg 12  
Albrecht Müller, Breslau,  
Harry Oliver, Hbg., Ludolphstr.40  
Rosa Cornitza, Breslau.

In vorstehender Angelegenheit nehme ich höfl. Bezug auf den Besuch eines Ihrer Herren und bitte zur Kenntnis zu nehmen, dass sämtliche von mir unterhaltenen Geschäftslokalitäten durch Fliegerangriff vernichtet worden sind. Durch den Verlust der Geschäftsräume sind auch leider sämtliche die Versteigerungen betreffenden Geschäftsbücher, Versteigerungs-Protokolle usw. mit in Verlust geraten und bin ich aus diesem Grunde nicht in der Lage Ihnen irgendwelche Auskünfte zu erteilen.

Hochachtungsvoll !

**Arthur Landjunk**

HAMBURG 13

Bogenstrasse 45

Telefon: 44 09 04 / 44 06 95

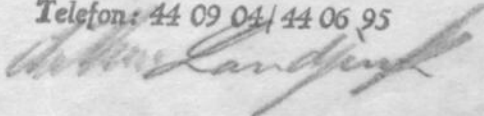

# ARTHUR LANDJUNK Frau K.

Versteigerin und Schätzerin.  
~~Verdiger und öffentlich bestellter Versteigerer~~ ~~Schötzer~~ ~~Sachverständiger~~

Fernsprecher: ~~3 46 55~~ ~~3 46 55~~ 44 06 95  
 Bankkonto: Deutsche Bank Filiale Hamburg  
 Postscheckkonto: Hamburg 790 51

Hamburg 13, den 10. April 1946.  
 Rothenbaumchaussee 239

H e r r n  
 Oberfinanzpräsident Hamburg,  
H a m b u r g .

11. APR. 1946 N  
 Ratig

Betrifft: Umzugsgut von Zwangsevakuierten.

Von Seiten der Fachgruppe "Versteigerer" wird an die gesamten Mitglieder derselben, u.a. auch an die Firma Arthur Landjunk, die Anfrage gerichtet, ob von den in der Liste unter 1-19 namentlich aufgeführte Zwangsevakuierete gehörigen Hausstände evtl. durch die Firma Arthur Landjunk versteigert worden sind. Gegebenenfalls soll dem Herrn Oberfinanzpräsident in Hamburg, unter Angabe des in dem Verzeichnis enthaltenen Buchungszeichen, Mitteilung gemacht werden.

Zu dieser Anfrage gestatte ich mir höfl., dem Herrn Oberfinanzpräsident die Mitteilung zu machen, dass sämtliche Unterlagen über die durchgeführten Versteigerungen, soweit dieselben noch bis zum März 1945 vorhanden gewesen sind, durch Fliegerangriff vernichtet worden sind.- Der bisherige Inhaber der Firma Arthur Landjunk, Herr Heinz Landjunk, ist am 18. August 1944 verstorben und sind Anhaltspunkte aus persönlicher Erinnerung desselben leider gleichfalls nicht vorhanden.

Der Oberfinanzpräsident Hamburg, *Juli, 24. 4. 46.*  
 O 5205- *Wi.*

Hochachtungsvoll !  
 Arthur Landjunk  
*Arthur Landjunk*

*1. Aufstellungen sind bereits durch Prüfung der Buchunterlagen getroffen.*  
*2) gda.*  
*70.*



Name	Mann	Wohn.	Aufsicht.	Geburts- ort	Geburts- datum	Geburts- ort
		1/589			18.10.41	2014 ✓
		1/1085	Handballen 116		20.12.41	2789 20 ✓
		1/1013	Lein Feldweg 52		24.12.41	1001 ✓
		1/476	Leinweg 3		24.12.41	2905 50 ✓
		1/431	Leinweg Hof		23.12.41	568 40 ✓
		1/509/10 + 1/100			24.12.41	523 10 ✓
		1/554	Leinweg 2		24.12.41	933 20 ✓
		1/453	Leinweg 39		29.12.41	214 90 ✓
		1/1011	Leinweg 2		29.12.41	1504 20 ✓
		1/463	Leinweg 57		29.12.41	10748 35 ✓
		1/456	Leinweg 87		20.12.41	2904 55 ✓
		1/1013	Leinweg		20.12.41	460 20 ✓
		1/1031	Leinweg		20.12.41	230 20 ✓
		1/1057	Leinweg		20.12.41	475 10 ✓
		1/1055	Leinweg		20.12.41	29 55 ✓
		1/21	Leinweg		20.12.41	29 10 ✓
		1/1011	Leinweg		20.12.41	29 10 ✓
		1/428	Leinweg		20.12.41	29 10 ✓

Lamp



Number	Name	Area	Height	Substrate	Height	Notes
—	Strubel	4459	2.2.42	470	✓	
—	Steiger	4402	2.2.42	25.90	✓	
—	Steiger	4404	2.2.42	55	✓	
—	Steiger	4325	2.2.42	269.90	✓	
—	Steiger	4499	2.2.42	56.95	✓	
—	Steiger	4434	2.2.42	70.10	✓	
—	Steiger	4403	2.2.42	10	✓	Steiger
—	Steiger	4401	2.2.42	72.80	✓	
—	Steiger	4326	2.2.42	846.90	✓	
—	Steiger	4408	2.2.42	495.35	✓	
—	Steiger	4363	2.2.42	256	✓	
—	Steiger	4459	2.2.42	450	✓	S. oben
—	Steiger	4402	2.2.42	75.90	✓	
—	Steiger	4404	2.2.42	55	✓	
—	Steiger	4325	2.2.42	269.90	✓	S. oben
—	Steiger	4499	2.2.42	56.95	✓	S. oben
—	Steiger	4434	2.2.42	70.10	✓	
—	Steiger	4403	2.2.42	10	✓	
—	Steiger	4401	2.2.42	72.80	✓	

Steiger

Steiger

S. oben

S. oben

S. oben

Steiger

Steiger

Number	Name	Other	Address	Address	Country
1	Jameson	✓ 1486	Greenwich	Greenwich	190 ✓
2	John	✓ 4208	Greenwich	Greenwich	480 25 ✓
3	Michael	✓ 1422	Greenwich	Greenwich	387 45 ✓
4	William	✓ 1439	Greenwich	Greenwich	201 10 ✓
5	John	✓ 1474	Greenwich	Greenwich	198 90 ✓
6	William	✓ 1435	Greenwich	Greenwich	35 55 ✓
7	John	✓ 1424	Greenwich	Greenwich	325 45 ✓
8	John	✓ 1467	Greenwich	Greenwich	44 00 ✓
9	John	✓ 1477	Greenwich	Greenwich	302 20 ✓
10	John	✓ 1454	Greenwich	Greenwich	409 00 ✓
11	John	✓ 1475	Greenwich	Greenwich	100 80 ✓
12	John	✓ 1471	Greenwich	Greenwich	1310 ✓
13	John	✓ 1475	Greenwich	Greenwich	240 28 50 ✓
14	John	✓ 1471	Greenwich	Greenwich	12 28 ✓
15	John	✓ 1471	Greenwich	Greenwich	100 00 ✓



Nummern	Name	Wohn	Art	Substrat des Wohnortes	Wohnort	Wohnort
—	J. Wächter	1/1824	Wohnort	6. 2. 42	1025	— ✓
—	J. Pöschel	1/1894	Wohnort	9. 2. 42	2649	95 ✓
—	J. Söllig	2/1898	Wohnort	8. 2. 42	496	30 ✓
—	J. Müller	4/1894	Wohnort	5. 2. 42	328	90 ✓
—	J. Schum	2/1898	Wohnort	5. 2. 42	446	45 ✓
—	J. Wächter	2/1826	Wohnort	4. 2. 42	1218	75 ✓
—	J. Pöschel	2/1895	—	6. 2. 42	289	60 ✓
—	J. Wächter	2	—	6. 2. 42	94	90 ✓
—	J. Pöschel	1/1894	Wohnort	9. 2. 42	41	— ✓
—	J. Müller	4/1858	Wohnort	9. 2. 42	15	15 ✓
—	J. Schum	2/1858	Wohnort	9. 2. 42	89	30 ✓
—	J. Pöschel	2/1892	Wohnort	12. 2. 42	315	60 ✓
—	J. Müller	2/1894	Wohnort	12. 2. 42	1044	30 ✓
—	J. Müller in. Pöschel	1/1855	—	12. 2. 42	1069	35 ✓
—	J. Schum in. Pöschel	2/1805	Wohnort	13. 2. 42	21	15 ✓
—	J. Müller	4/1892	Wohnort	13. 2. 42	90	35 ✓
—	J. Müller	2/1894	Wohnort	13. 2. 42	60	35 ✓
—	J. Müller	2/1894	Wohnort	13. 2. 42	20	30 ✓



Name	Abn	Aufsicht	Geburts- datum Geburtsort	Geburts- datum Geburtsort	Geburts- datum Geburtsort	Geburts- datum Geburtsort
Maria	3/20	Maria	24.3.42	24.3.42	40 91	55 ✓
Josef	3/22	Josef	25.3.42	25.3.42	40 91	55 ✓
Josef	4/10	Josef	24.3.42	24.3.42	106 70	✓
Josef	4/11	Josef	23.3.42	23.3.42	41 35	✓
Josef	4/21	Josef	24.3.42	24.3.42	32 30	✓
Josef	4/20	Josef	24.3.42	24.3.42	6 60	✓
Josef	4/04	Josef	24.3.42	24.3.42	147 60	✓
Josef	4/29	Josef	24.3.42	24.3.42	29 50	✓
Josef	4/49	Josef	23.3.42	23.3.42	57 80	✓
Josef	4/03	Josef	25.3.42	25.3.42	218 55	✓
Josef	3/30	Josef	23.3.42	23.3.42	18 35	✓
Josef	3/23	Josef	23.3.42	23.3.42	9 40	✓
Josef	3/29	Josef	24.3.42	24.3.42	278 90	✓
Josef	4/91	Josef	25.3.42	25.3.42	45 95	✓
Josef	3/09	Josef	24.3.42	24.3.42	43 35	✓
Josef	4/25	Josef	24.3.42	24.3.42	94 -	✓

Normnummer	Name	Alter	Rückfrist	Substanz -Ant Mengenverhältnis	Lebenszeit	Stammnummer
Normnummer	Normnummer	1/1005	Lebenszeit 10	14.3.42	26 56 90	✓
Normnummer	Normnummer	3/190	Lebenszeit 56	16.3.42	229 85	✓
Normnummer	Normnummer	1/302	Lebenszeit 55	16.3.42	926 85	✓
Normnummer	Normnummer	1/623/10	Lebenszeit 25	16.3.42	358 40	✓
Normnummer	Normnummer	1/364/105	Lebenszeit	16.3.42	1026 95	✓
Normnummer	Normnummer	3/221	Lebenszeit	-	172 60	✓
Normnummer	Normnummer	1/296/92	Lebenszeit 1882	-	856 05	✓
Normnummer	Normnummer	1/225/120	Lebenszeit	17.3.42	520 05	✓
Normnummer	Normnummer	9.9 1/227/101	Lebenszeit	17.3.42	229 45	✓
Normnummer	Normnummer	1/222/94	Lebenszeit	18.3.42	1603 20	✓
Normnummer	Normnummer	1/238/107	Lebenszeit	17.3.42	2946 30	✓
Normnummer	Normnummer	1/210	Lebenszeit	18.3.43	2133 05	✓
Normnummer	Normnummer	1/480	Lebenszeit			
Normnummer	Normnummer	1/847	Lebenszeit 32	19.3.42	106 20	✓
Normnummer	Normnummer	1/658/159	Lebenszeit 278	19.3.43	224 10	✓
Normnummer	Normnummer	1/493	Lebenszeit			
Normnummer	Normnummer	1/259	Lebenszeit	20.3.43	22 47	✓
Normnummer	Normnummer	1/220	Lebenszeit			
Normnummer	Normnummer	1/220	Lebenszeit			

14

Namen	Mutter	Alter	Aufsicht	Mutter- Geburtsdatum	Geburtsdatum
A. Friedländer	279		Muttergeb. 19	25.3.42	339 55 ✓
f. Kaplan	4		Lauterbach	- -	448 95 ✓
Elia Beruhant	791		Lauterbach	- -	78 20 ✓
Walter Pockwitz	269		Kirchhof	29.3.42	180 50 ✓
Walter J. J. J.	482		Lauterbach	- -	11 39 30 ✓
Max J. J. J.	188		Lauterbach	- -	638 25 ✓
• • Margmann	343 344		Kirchhof	31.3.42	466 25 ✓
Trust H. H. H.	265		Lauterbach	30.3.42	118 45 ✓
Licht J. J. J.	4 567 41674		Lauterbach	31.3.42	241 60 ✓
• • P. P. P.	4 567		Lauterbach	- -	212 20 ✓
• • J. J. J.	3 237/30		Kirchhof	- -	391 25 ✓
Christine P. P. P.	4 246		Lauterbach	- -	49 30 ✓
Anna P. P. P.	3 244		Lauterbach	- -	135 55 ✓
Anna P. P. P.	4 297		Lauterbach	1.4.42	307 85 ✓
Johann P. P. P.	78		Lauterbach	- -	100 45 ✓
Johanna P. P. P.	260		Lauterbach	- -	202 15 ✓
Maria P. P. P.	391		Lauterbach	- -	54 65 ✓



(21)	Name	Wohnung	Adressstr.	Wohnung	Telefon	
-	Schneiders	4/394	Christenstr. 35 Hof 4	1.4.42	97	75 ✓
Alala	Jacobson	2/225	Rosenkallan 22	-1-	229	35 ✓
Jipponen Kannu	Ruppel	2/465	Reppelstr. 47	-1-	187	50 ✓
Kalervo	Janaal	2/220	Linnastr. 22	2.4.42	698	80 ✓
Kannu	Funkko	2/223				
Rosa	Kiebel	3/259	Luomastr. 35 Hof 4	-1-	287	65 ✓
-	Marino	4/445	Kiehmuller 24	-1-	187A	65 ✓
Rosa	Wendling	2/206	Schmalen 39	3.4.42	418	30 ✓
-	Kannu	2/277	Reppelstr. 28	2.4.42	124	10 ✓
Edgar	Kiau 2A	4/397	Kiehmuller 24	-1-	-	45 ✓
Thore	Kannu	4/383	Luomastr. Hof 4	-1-	46	25 ✓
	Michalson	2/440	Reppelstr. 46	-1-	220	90 ✓
-	Kannu	2/469	Kiehmuller 24	8.4.42	514	65 ✓
Kiebel	Wagner	2/279 2/282	Luomastr. Hof 4	-1-	32A	10 ✓
-	Stedlich	2/697	Luomastr. 3	14.4.42	578	10 ✓
Kannu	Peter	4/211	Kiehmuller	-1-	12	23 05 ✓
Peter	Stedlich	1/204	Luomastr. 3	-1-	3126	25 ✓
Kannu	Stedlich	2/469	Linnastr. 28	-1-	415	95 ✓
Kannu	Wendling	2/285	Reppelstr. 47	-1-	431	20 ✓



5

Vorname	Name	Alter	Auskunft	Merkmal- Anmerkungen	Gehalt
Jacob in Rosa	V. Cohen	1/153 1/158	Merkat. Rechnung 78	27.4.42	1678 10 ✓
Uphalla	Kochmann	1/384	Leinwand 1	1.5.42	684 10 ✓
Mina	Cohen	1/101	Leinwand 7 <sup>1/2</sup>	-	666 65 ✓
Wally Tina	Pharm	1/546	Kopfbedeckung	-	1257 90 ✓
Elger	Mensch	1/351	Leinwand 29 1/100	-	310 65 ✓
Mina	Schwarz	1/624	Leinwand 60	-	417 90 ✓
Mina	Blumman	1/63	Kopfbedeckung 8	-	384 - ✓
Mina	Chalitz	1/416	Leinwand Reinwand 78	-	195 50 ✓
Wally	Levy	1/505	Kopfbedeckung 44/47	-	555 55 ✓
Mina	Pharm	1/32	Leinwand 15	-	90 70 ✓
Mina	Mensch	1/80/89	Leinwand 68	-	667 90 ✓
Mina	Mensch	1/58	Leinwand 6	-	76 15 ✓
Mina	Mensch	1/223	Leinwand 10	-	916 20 ✓
Rosa	Mensch	1/401	Leinwand 5/10 100	-	41 15 ✓
Mina	Pharm	1/41	Leinwand	-	111 55 ✓
Mina Tina	Cohen	1/158	Leinwand 99	-	753 50 ✓

(10) Namen	Namen	Nr.	Geburtsort	Geburtsjahr	Geburtsort	Geburtsjahr	Geburtsort
Julius	Stanger	4/189	Obereck	1849	Obereck	1893	40 ✓
	Schünten	4/189	Oppenrod	1849	Oppenrod	1893	70 ✓
Luise	Stammberg	3/188	Oppenrod	1848	Oppenrod	1893	45 ✓
Adolf	Stamm	4/185	Oppenrod	1845	Oppenrod	1893	15 ✓
Julius	Stamm	4/189	Oppenrod	1849	Oppenrod	1893	10 ✓
Julius	Stamm	4/189	Oppenrod	1849	Oppenrod	1893	55 ✓
Regina	Stamm	4/189	Oppenrod	1849	Oppenrod	1893	80 ✓
Julius	Stamm	4/189	Oppenrod	1849	Oppenrod	1893	105 ✓
Walter	Müller	4/188	Oppenrod	1848	Oppenrod	1893	95 ✓
Julius	Stamm	4/189	Oppenrod	1849	Oppenrod	1893	55 ✓
Julius	Stamm	4/189	Oppenrod	1849	Oppenrod	1893	90 ✓
Adolf	Stamm	4/189	Oppenrod	1849	Oppenrod	1893	85 ✓
Adolf	Stamm	4/189	Oppenrod	1849	Oppenrod	1893	55 ✓
Adolf	Stamm	4/189	Oppenrod	1849	Oppenrod	1893	55 ✓

16

Name	Adress	Postleitzahl	Wohnort	Abrechnung	Preis	Vermerk
Herrn	Herrn					
Herrn	Schulstr.	269/64		5.5.42	15 56 65	✓
Herrn	Stammweg	269/100	Hilfswegstr. 10	- 4 -	10 39 85	✓
Herrn	Möckel	322	Hilfswegstr.	7.5.42	24 25	✓
Herrn	Wagel	384	- 4 -	- 4 -	193 15	✓
Herrn	Kumpel	235	- 4 -	- 4 -	27 00	✓
Herrn	Reimer	335	- 4 -	- 4 -	83 15	✓
Herrn	Höma	423	Hilfswegstr. 47	12.5.42	48 60	✓
Herrn	Jacobson	233	Hilfswegstr. Landstr. 24	- 4 -	49 35	✓
Herrn	Jahn	252	Hilfswegstr. 47	- 4 -	125 05	✓
Herrn	Reimer	544	Mühlwegstr. Amst. 48	- 4 -	453 25	✓
Herrn	Küster	291	Hilfswegstr. 1	14.5.42	309 25	✓
Herrn	Schacht	259	Hilfswegstr. 47/48	15.5.42	259	✓
Herrn	Yottel	332	Hilfswegstr. 48	19.5.42	190 80	✓
Herrn	Simon	49/20	Hilfswegstr.	- 4 -	459 20	✓
Herrn	Kumbel	239	Hilfswegstr. Landstr. 48	- 4 -	521 15	✓
Herrn		223/20		20.5.42	1277 30	✓
		2709			18.5.42	



Nummer	Name	Min	Wahlprüf.	Wahlman Kategorie	Stimmzahl	Stimmwert	Stimmwert
Paula Pappakau	1/1864	—	—	17.7.49	423	140	—
Paula Pappakau	—	—	—	14.7.49	324	—	—
Paul Kessa	1/1921 1957/44	—	—	13.8.49	1000	—	—
Salomon Piccard	1/1857/44	—	—	—	272	80	—
Anna Winder Weinzierl	1/970	—	—	—	490	05	—
Paul Kessa	1/1921 1957/44	—	—	—	1000	—	—
Willy Plummer Sal	1/48	—	—	26.8.49	170	90	—
Paula Mersch	1/309	—	—	—	82	90	—
Rosa Morlas	1/2	—	—	—	5	65	—
Lina Manjuran	1/268	—	—	—	259	45	—
Lina Kimmthal	1/435	—	—	27.2.49	849	85	—
Lina Kimmthal	1/194	—	—	—	56	35	—
Lina Kimmthal	1/135	—	—	—	822	95	—
Rosa Pirion (Pirion)	1/586	—	—	—	732	80	—
Martha Pirion	1/53	—	—	—	541	45	—
Simon Raher	1/348	—	—	—	96	80	—
Simon Raher	1/265	—	—	—	148	05	—
Simon Raher	1/299/36	—	—	—	695	60	—



Max	Sturkahn	1920	—	11-11-11	✓ 789
Paula	Stolz	1924	—	11-11-11	✓ 195
August	Stamm	1924	—	11-11-11	✓ 516
Max	Stamm	1924	—	11-11-11	✓ 459
Paula	Stamm	1924	—	11-11-11	✓ 46
Paula	Stamm	1924	—	11-11-11	✓ 308
Paula	Stamm	1924	—	11-11-11	✓ 35
Max	Stamm	1924	—	11-11-11	✓ 136
Paula	Stamm	1924	—	11-11-11	✓ 349
Paula	Stamm	1924	—	11-11-11	✓ 93
Paula	Stamm	1924	—	11-11-11	✓ 49
Paula	Stamm	1924	—	11-11-11	✓ 565
Paula	Stamm	1924	—	11-11-11	✓ 669
Paula	Stamm	1924	—	11-11-11	✓ 789
Paula	Stamm	1924	—	11-11-11	✓ 386
Paula	Stamm	1924	—	11-11-11	✓ 409

Name	Address	City	State	Zip	Phone	Notes
Walter	Stambridge	Mass		01906	11-73	25V ✓
William	Stambridge	Mass			4-7	9.5V
Walter	Welles	Mass			2-15	30V
Wanda	Welles	Mass		01849		190V ✓
Wanda	Woburn	Mass				380V ✓
Wanda	Woburn	Mass				9.5V
Wanda	Woburn	Mass		01849	4-29	— ✓
Wanda	Woburn	Mass			1-5-13	25V ✓
Wanda	Woburn	Mass			1-5-16	50V
Wanda	Woburn	Mass			9-25	50V ✓
Wanda	Woburn	Mass				
Wanda	Woburn	Mass		01849	1-8-50	1850 70V ✓
Wanda	Woburn	Mass				16-15 40V ✓
Wanda	Woburn	Mass			11-10-57	11-13 50V
Wanda	Woburn	Mass				11-6-2 50V ✓
Wanda	Woburn	Mass				1-9-40 60V ✓
Wanda	Woburn	Mass				1-0-0 50V ✓
Wanda	Woburn	Mass				1-0-0 50V ✓

✓	Shangri	11.10.49	312	✓
✓	Shangri	"	412	✓
✓	Shangri	2.11.49	547	✓
✓	Shangri	"	3 19, 3	✓
✓	Shangri	12. Jan 49	13	✓
✓	Shangri	19. 12. 49	42.30	✓
✓	Shangri	"	28.4	✓
✓	Shangri	"	66.25	✓
✓	Shangri	"	53.0	✓
✓	Shangri	"	21.85	✓
✓	Shangri	"	56.15	✓
✓	Shangri	1.11.49	7.8	✓
✓	Shangri	15.1.49	4.7	✓

✓



*Faint, illegible handwriting at the top of the page.*







O 5205 - 4/2

ARTHUR LANDJUNK

Der Reichsbank für die Hamburg  
Einkaufswirt (2.4) GmbH

Wolffplatz 8

Guts: Konto der Firma Arthur Landjunk,  
Kaufmann und Aufsichtsrat, für die  
GmbH, Altona Markt 44,  
Kasse GmbH 13, Kassenbuchnummer 239.

Handl. am: 18/9/45  
Beichr. 19/9/45  
Mus. 17/9/45  
Hauptk. 2/10/45

Ist mirs feststellen, welche Beträge die obige Firma für die Zeit  
vom November 1941 bis Ende 1943 durch die Reichsbank aus dem  
Reichsbankkonto 2/111 der Oberfinanzstelle Hamburg überwiesen sind  
mit dem der entsprechende Betrag (entspricht einem Nominalwert von  
Abhängigen) lautet. Die entsprechenden Unterlagen bei der Firma  
Landjunk sind bei mir seit längerer Zeit.

Ist bitte um Mitteilung, ob die Feststellungen bei Ihnen möglich  
sind. Ich würde es für zweckmäßig halten, wenn ich einen  
bestimmten Zeitpunkt für den Kontakt mit Ihnen die entsprechenden Unter-  
lagen festlegt.

#

2.1.11 mit Freig. zu 2.1.11; Protok. 2.7.46.

Al

Handwritten signature

Handwritten date: 17.12.

Bankkonto: Deutsche Bank  
Filiale Hamburg

Postscheck-Konto: Hamburg 790 51

Fernsprecher: Hamburg 36 06 15

Hamburg-Altona 42 33 66

nach Geschäftsschluß 55 99 95

An den Oberpräsidenten, Dienststelle für die Verwertung  
eingezogenen Vermögens, z.Hd. von Herrn Jordan.

Herrn .....

HAMBURG 11, 23. MRZ. 1942 N.  
HAMBURG-ALTONA, den 5.1.42.

Indegen

Sie kauften in Versteigerung von

# ARTHUR LANDJUNK

Inh. HEINZ LANDJUNK Schöne Aussicht 12a.

veredligter und öffentlich bestellter Versteigerer

Schätzer

Kontor und Versteigerungs-Räume:

Hamburg, Alterwall 64 • Hamburg-Altona, Hinrich-Lohse-Straße 6-8

9/91	1	Sofa ,1 Sessel 3Stühle m/ Bezug.	160. --
8/7	1	Bücherschrank, 1Schreibtisch	
	1	Satztisch, 1Schreibtischsessel	250. --
6/2	1	Kleiderschrank	15. --
9/93	1	Wäscheschrank	30. --
1/5	1	Kleiderschrank	15. --
3/1	1	do.	30. --
10/3	1	Schreibtisch	70. --
			570. --
		C.G.	85.50
		Rmk.	655.50

*Handwritten signature*  
27. März 1942

Erfüllungsort Hamburg / Reklamationen werden nur beim Empfang der Kaufobjekte berücksichtigt



Bankkonto: Deutsche Bank  
 Filiale Hamburg  
 Postscheck-Konto: Hamburg 790 51  
 Fernsprecher: Hamburg 36 06 15  
 Hamburg-Altona 42 33 66  
 nach Geschäftsschluß 55 99 95

HAMBURG 11. MÄRZ 1942 N.  
 HAMBURG-ALTONA. den 2172.42

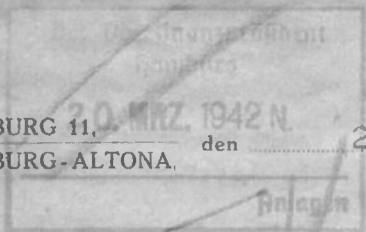

An den Oberpräsidenten, Dienststelle für die Verwertung  
 eingezogenen Vermögens, z.Hd. von Herrn Jordan.

Herrn .....

Sie kauften in Versteigerung von

# ARTHUR LANDJUNK

Inh. HEINZ LANDJUNK Hbg. Altona Neueburg 41

vereidigter und öffentlich bestellter Versteigerer

Schätzer

Kontor und Versteigerungs - Räume :

Hamburg, Alterwall 64 • Hamburg-Altona, Hinrich-Lohse-Straße 6-8

4/6	1	Schreibtischsessel	7. --
9/1	1	Schreibtisch m/ Sessel def.	90. --
9/83a	1	Regal	6. --
aus 15		Bücher	55. --
			158. --
		C.G.	23.70
		Rmk.	181.70

Erfüllungsort Hamburg / Reklamationen werden nur beim Empfang der Kaufobjekte berücksichtigt



Bankkonto: Deutsche Bank  
 Filiale Hamburg  
 Postscheck-Konto: Hamburg 790 51  
 Fernsprecher: Hamburg 36 06 15  
 Hamburg-Altona 42 33 66  
 nach Geschäftsschluß 55 99 95

Der Oberfinanzpräsident  
 Hamburg  
 HAMBURG 11, 20. MRZ. 1942 N.  
 HAMBURG-ALTONA, den 5. Januar 1942  
 Anlagen

15  
 A III C

An den Oberpräsidenten, Dienststelle für die Verwertung eingezogenen  
 Vermögens, z! Hd. von Herrn Jordan.  
 Herrn .....

Sie kauften in Versteigerung von

# ARTHUR LANDJUNK

Inh. HEINZ LANDJUNK Hbg, 11 Alterwall 64  
 vereidigter und öffentlich bestellter Versteigerer  
 Schätzer

Kontor und Versteigerungs - Räume:

Hamburg, Alterwall 64 • Hamburg-Altona, Hinrich-Lohse-Straße 6-8

1	Sofa 2 Sessel ( Leder )	66/1	900.--
1	Rollschrank	71/2	80.--
1	Schreibmaschinentisch	71/4	18.--
1	Aktenbock	71/3	6.--
1	Schrank	68/16	15.--
14	Bd. Lexicon " Brockhaus	71/54	28.--
1	Schreibmaschine " Stöver "	71/43	80.--
1	dito "Orga Privat "	68/111	80.--
		RM.	1.207.--
		15% C.G.	181.05
		RM!	1.388.05

*Verst. Karte*

*20*

# ARTHUR LANDJUNK

Inhaber: HEINZ LANDJUNK

Vereidigter und öffentlich bestellter Versteigerer - Schätzer - Sachverständiger

Versteigerungsräume und Kontor: Hamburg, Alterwall 64 . Hamburg-Altona, Hinrich-Lohse-Straße 6-8

Herrn

Oberfinanzpräsident Hamburg,  
Dienststelle für die Verwertung  
eingezogenen Vermögens,  
H a m b u r g .

Gorch Fock Wall 11.

J. Bankkonto: Deutsche Bank Filiale Hamburg  
Postscheckkonto: Hamburg 790 51  
Fernsprecher: 36 06 15, 42 33 66  
nach Geschäftsschluß: 55 99 95

Hamburg, den 17. März 1942.

*20, 3. 42*



H. 736, 782, 746.

Betr. Aktenzeichen : J.2/12 - J.Arendar, Hbg, Heinr. Barthstr. 11  
J. - *2/11* - E.Aron, Hamburg, Grindelberg.  
J.4/80 - K.Cohn, Hbg, Frauenthal 9.

In vorstehenden Sachen überreiche ich Ihnen einliegend Abrechnungen je in doppelter Ausfertigung zur gefl. Bedienung.-

Die Saldi der Abrechnungen :

*3/2/11 1227.70*  
*3/2/11 571.60*  
*3/4/80 433.75*  
*2233.05*

1.) J.Arendar	in Höhe von .....	Rmk. 1.241.95	<i>1227.70</i>
2.) E. Aron	" " " .....	" 603.40	<i>571.60</i>
3.) K. Cohn	" " " .....	" 568.75	<i>433.75</i>
		Rmk. 2.414.10	<i>2233,05</i>
	abzügl. des mir lt. anliegender Rechnung zustehendes Aufgeldes in Höhe v."	181.05	
		Rmk. 2.233.05	<i>126.</i>

werde ich dem Konto der Oberfinanzkasse Hamburg, Rödingsmarkt 83, bei der Reichsbankhauptstelle, Konto Nr. 2/111. überweisen.

Heil Hitler !  
*Heinz Landjunk*  
I. Fa. Arthur Landjunk  
vereidigter u. öffentlich bestellter  
Versteigerer

Anlagen !

**Oberfinanzkasse**  
des Oberfinanzpräsidenten Hamburg

*Nagel*

Hamburg, **23. MRZ 1942**  
Hamburg  
\* 24. MRZ. 1942 Nr. \*  
Anlegen

*y 2/12. J. -*  
*y 4/80*

An den

**Herrn Oberfinanzpräsidenten St III c**  
Verwertung eingezogenen Vermögens

Hamburg

Am **20. MRZ 1942** sind

von *Wolff. Arthur Langjank*  
*Fimb. - Reformell G.*  
für *Arendar, Anton, K. Eber, H. und Hans*  
*10. 14. März 1942*

*2233.05* R.M.

bei der OFK eingegangen.

Ich bitte um Hergabe einer Annahmeanordnung.

1.) Annahmeanordnung *erz. 20.6.*  
*21.7.42*  
2.) JDR  
*1. A.*

*St.*

**Oberfinanzkasse**  
des Oberfinanzpräsidenten Hamburg

Hamburg, **23. MRZ. 1942**  
24. MRZ. 1942  
Finloggen

*4/4/45*  
*J 4/658/17*  
An den

*19*

**Herrn Oberfinanzpräsidenten St III c**  
Verwertung eingezogenen Vermögens

Hamburg

Am **21. MRZ. 1942** sind

von *Werk. Offizier Landjunkt,*  
*Komb. Oeferswall 64,*

für *H. Herrn u. St. Löbenstein,*  
*Spintalassen 148,*

*327.50*

*RM*

bei der OFK eingegangen.

*et.*

Ich bitte um Hergabe einer Annahmeanordnung.

*mc H...*  
**26. März 1942**

*Att*



23

**Oberfinanzkasse**  
des Oberfinanzpräsidenten Hamburg

Hamburg,

23. MRZ. 1942  
Hamburg  
24. MRZ. 1942  
Hulagen

*1/893, 1/159/144/5, 2/838, 2/8, 2/1567/509/10*

An den

**Herrn Oberfinanzpräsidenten St III c**  
Verwertung eingezogenen Vermögens

Hamburg

Am 21. MRZ. 1942 sind

von *Wsth. Offizier Landjäger,*  
*Famh. Altmann 64,*

für *2. April 1942*

*3247,10* R.M.

bei der OFK eingegangen.

Ich bitte um Hergabe einer Annahmeanordnung.

*Alt*  
*26. März 1942*  
*W.*

*Dr. Max*

*Li*

# ARTHUR LANDJUNK

Inhaber: HEINZ LANDJUNK

StA HH/OPF 314-15/30 UA 8-28

Vereidigter und öffentlich bestellter Versteigerer - Schätzer - Sachverständiger

Versteigerungsräume und Kontor: Hamburg, Alterwall 64 . Hamburg-Altona, Hinrich-Lohse-Straße 6-8

Herrn

Oberfinanzpräsidenten Hamburg,  
Dienststelle für die Verwertung  
eingezogenen Vermögens,  
H a m b u r g .

Gorch Fock Wall 11.  
Zimmer 68.

J. Bankkonto: Deutsche Bank Filiale Hamburg  
Postscheckkonto: Hamburg 790 51  
Fernsprecher: 36 06 15, 42 33 66  
nach Geschäftsschluß: 55 99 95

Hamburg, den 19. März 1942.

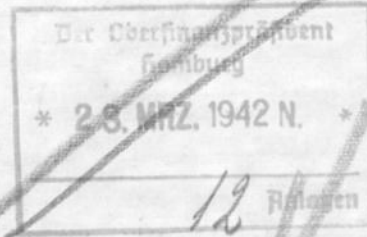

H. ~~782,736~~, 725, 742, A. 609, H. 732, H. 743, H. 741.

Betr.: Aktenzeichen J. - <sup>2/608</sup> Max Meyer, Isestr. 61, III  
J. 1/893 Gertrud Rosenbaum, Hbg., Isestr. 61  
+ J. 1/159/~~144/5~~ Israel Cohn, Hbg., Heinr. Barthstr.  
J. 2/838 Emma Stern, Hbg., Grindelallee 24  
✓ J. 2/8 Josepha S. Ambor, Hbg., Isestr. 61  
2/507 + J. 2/567/509/10 Israel Levy, Hbg., Rappstr. 16

In vorstehenden Sachen überreiche ich Ihnen einliegend Abrechnungen je in doppelter Ausfertigung zur gefl. Bedienung.-

Die Saldi der Abrechnungen :

1.) ✓ Max Meyer, Hbg., Isestr. 61, III in Höhe von	Rmk.	1.960.45	<i>1933,95</i>
2.) ✓ Gertrud Rosenbaum, Isestr. 61 " " "	"	277.85	<i>1223,35</i>
3.) ✓ Israel Cohn, Heinrich Barthstr. 17 " " "	"	213.10	<i>1802,60</i>
4.) ✓ Emma Stern, Grindelallee 24 " " "	"	204.60	<i>1602,85</i>
5.) ✓ Josepha S. Ambor, Isestrasse 61 " " "	"	378.70	<i>341,20</i>
6.) ✓ Israel Levy, Hbg., Rappstr. 16 " " "	"	297.90	<i>295,65</i>
	Rmk.	3.332.60	<i>3247,10</i>

abzügl. des mir lt. anliegender Rechnung zu-  
stehenden Aufgeldes in Höhe von ..... 85.50

Rmk. 3.247.10

werde ich dem Konto der Oberfinanzkasse Hamburg, Rödingsmarkt 83, bei der Reichsbankhauptstelle, Konto Nr. 2/111, überweisen.

Anlagen !

*Rechnung vom 19.3.42  
H. Landjunk  
12/13.42*

Heil Hitler!  
*Arthur Landjunk*  
I. Pa. Arthur Landjunk  
vereidigter u. öffentlich bestellter  
Versteigerer