

# STAATSARCHIV HAMBURG

Oberfinanzpräsident

30 UA 3

Auktionshaus Elsas

(1940), 1941-1942, 1958, o.D.

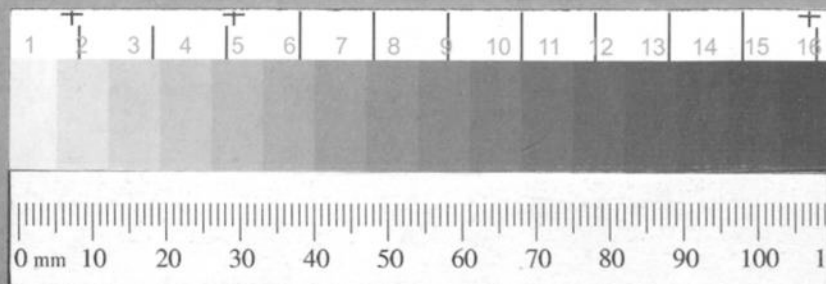

Auktionshaus

~~XXXXXXXXXXXX~~ ADOLPH L. ELSAS

(Firmeninhaber: Frau Frieda Elsas)

Versteigerer und Schätzer

Gründungsjahr 1869

HAMBURG 11, den 14. Januar 1941

Rödingsmarkt 82

Herrn Oberfinanzpräsidenten Hamourg

Gorch Fockwall 11

Hamourg 36

Fernsprecher: 36 69 93

Bankkonto: Deutsche Bank, Filiale Hamburg

Postscheckkonto: Hamburg 378 86

*Hierdurch erlaube ich mir, Ihnen die ergebene Mitteilung zu machen, daß empfangene*

jüd. Hausstände

*am Sonnabend, d. 17. Januar 42, 10 Uhr in öffentlicher Versteigerung in meinen Versteigerungsräumen, Rödingsmarkt 82, verkauft werden.*

Mit Deutschem Gruß

~~XXXXXXXXXXXX~~ Adolph L. Elsas

*1/8 156 versteigert  
2/8 1520513*





Oberfinanzpräsident

Finanzamt

1941

Gemeinde

Nicht vom Finanzamt auszufüllen!

Gr. Kl.	Gem.-Nr.	Blatt Nr.	Gewerbe-Nr.

**Einkommen**

Einkünfte aus:  
Land- und Forstwirtschaft.....  
Gewerbebetrieb.....  
selbständiger Arbeit.....  
Nichtselbständiger Arbeit.....  
Kapitalvermögen.....  
Vermietung und Verpachtung.....  
sonstigen Einkünften.....

Gesamtbeitrag der Einkünfte

**Sonderausgaben:**

Schuldzinsen, Renten usw.....  
Versicherungsprämien und Beiträge an Bausparkassen.....

Nichtausgeglickener Verlust aus:  
1939.....  
1940.....

Aufwendungen für Luftschutzeinrichtungen und Selbstschutzgerät.....

Einkommen

Davon ab:

1. außergewöhnliche Belastung
2. Eiserne Sparbeträge
3. Steuerfreier nicht entnommener Gewinn (§ 3 StÄV)
4. Steuerfreier nicht entnommener Gewinn (§ 10 OstV)
5. wenn das Einkommen 8 000 RM nicht übersteigt, der Gewinn aus Land- und Forstwirtschaft (Zeile 1), höchstens aber 3 000 RM
6. Ost-Freibetrag

Zu versteuern

Davon unterliegen einem ermäßigten Steuersatz (siehe rechts unten).....

Nach der Einkommensteuertabelle zu versteuern.....

§ 48 EStG gemäß tritt an die Stelle des Einkommens der Verbranch.....

1. Sie fallen als — unverheirateter Mann — unverheiratete Frau — Verheirateter mit Kindern in die Steuergruppe I — II — III — IV,
2. Sie sind beschränkt steuerpflichtig.

**Steuer**

Einkommensteuer und Kriegszuschlag zur Einkommensteuer der Tabelle gemäß.....

Einkommensteuer und Kriegszuschlag zur Einkommensteuer § 32 Absatz 5 Ziffer 5 EStG gemäß.....

(Höchstbetrag der Kinderermäßigung 1080 RM)

Dazu Steuer zum ermäßigten Steuersatz.....

Steuer bei Besteuerung nach dem Verbranch (s. Zeile 22), die Hälfte der Steuer nach der Tabelle.....

Zusammen

Davon ab:

bei Land- und Forstwirten für den Bau von Heuerlings- und Werkwohnungen für ländliche Arbeiter (VO vom 3. Juni 1937)

..... X ..... RM = .....

Dazu Sozialausgleichsabgabe

..... RM (Betrag aus Zeile 19) abzüglich 300 RM = ..... RM  
X 15 v. H. = .....

Steuerschuld

Anrechnung auf die Steuerschuld:

a) einbehaltene Steuerabzugsbeträge vom Arbeitslohn.....

b) einbehaltene Steuerabzugsbeträge vom Kapitalertrag.....

Steuer nach Anrechnung der Steuerabzugsbeträge.....

Verspätungszuschlag wegen — verspäteter Abgabe — Nichtabgabe — der Steuererklärung (..... v. H. des Betrags in Zeile 30).....

Zusammen

Steuer zum ermäßigten Steuersatz (Zeilen 20 und 25)

Von dem Einkommen unterliegt der Besteuerung nach	ein Betrag von	Der in Sp. 2 enthaltene Betrag ist zu versteuern mit v. H.	Steuer
1	2	3	4
§ 34 Absatz 2 EStG			
§ 34 Absatz 3 EStG			
be-sonderer Anordnung			
Zusammen (Zeile 20)			

Steuer (Zeile 25)

Hier abtrennen!



A 2

Datum d. Verst.-Auftr.	Name	fr. Wohnort	Alkt.-Zeich.	Bemerkungen
24.8.42	Alsberg, Ernst Siegf.	Schöferk-Allee 29	6/19	
"	Arendt, Rosalie	Geffkenstr. 23	7/13	
19.11.41	Adelheim, Johanna	Isenstr. 69	1/10	
10.6.41	Adamsohn, Lina	Berlin A 290	Sign. 2211 A 290	Lift 1570kg (wähling) i. Hdg. m.
6.5.41	Apt, Alice	Sign. Dr. A. 1 New York	1	2200

F.A. 1888

?

Lift 2075kg.

3/1283

*Kaufmann 2/10*

**Oberfinanzpräsident Westfalen**

**Finanzamt Lüdenscheid**

**1941**

Gemeinde

Nicht vom Finanzamt auszufüllen!

Gr. Kl.	Gem.-Nr.	Blatt-Nr.	Gewerbe-Nr.

Einkommen		RM	Zeile	Steuer		RM	Rpf	Zeile
Einkünfte aus:				Einkommensteuer und Kriegszuschlag zur Einkommensteuer der Tabelle gemäß		624	-	24
Land- und Forstwirtschaft			1					
Gewerbebetrieb			2	Einkommensteuer § 32 Absatz 5 Ziffer 5 EStG gemäß				24a
selbständiger Arbeit		4603	3	(Höchstbetrag der Kinderermäßigung 1 080 RM)				
nichtselbständiger Arbeit		372	4					25
Kapitalvermögen			5	Dazu Steuer zum ermäßigten Steuersatz				
Vermietung und Verpachtung			6	Steuer bei Besteuerung nach dem Verbrauch (s. Zeile 22), die Hälfte der Steuer nach der Tabelle				26
sonstigen Einkünften			7					
Gesamtbetrag der Einkünfte		4975	8	Zusammen		624	-	27
Sonderausgaben: RM				Davon ab:				
Schuldzinsen, Renten usw.			9	bei Land- und Forstwirten für den Bau von Heuerlings- und Werkwohnungen für ländliche Arbeiter (VO vom 3. Juli 1937)				28
Versicherungsprämien und Beiträge an Bausparkassen	200		10	X RM =				
Nichtausgeglichenen Verlust aus 1939 RM				Dazu Sozialausgleichsabgabe:				
Verlust aus 1940			11	RM (Betrag aus Zeile 19) abzüglich 300 RM = RM				29
Aufwendungen für Luftschutzräume und Selbstschutzgerät	200		12	X 15 v. H. =				
Einkommen		4775	13	Steuerschuld		624	-	30
Davon ab: RM				Anrechnung auf die Steuerschuld:				
1. außergewöhnliche Belastung			14	a) einbehaltene Steuerabzugsbeträge vom Arbeitslohn		567 98	567 93	31
2. Eiserne Sparbeträge			15	b) einbehaltene Steuerabzugsbeträge vom Kapitalertrag				32
3. Steuerfreier nicht entnommener Gewinn (§ 3 StÄV)			16					
4. Steuerfreier nicht entnommener Gewinn (§ 10 OstV)			17	Steuer nach Anrechnung der Steuerabzugsbeträge		56 07		33
5. wenn das Einkommen 8 000 RM nicht übersteigt, der Gewinn aus Land- und Forstwirtschaft (Zeile 1), höchstens aber 3 000 RM			18	Verspätungszuschlag wegen — verspäteter Abgabe — Nichtabgabe — der Steuererklärung (..... v. H. des Betrags in Zeile 30)				34
Zu versteuern		4775	19	Zusammen		56 07		35
Davon unterliegen einem ermäßigten Steuersatz (siehe rechts unten)			20					40
Nach der Einkommensteuertabelle zu versteuern		4775	21	Steuer zum ermäßigten Steuersatz (Zeilen 20 und 25)				
§ 48 EStG gemäß tritt an die Stelle des Einkommens der Verbrauch			22	Von dem Einkommen unterliegt der Besteuerung nach		ein Betrag von	Der in Sp. 2 enthaltene Betrag ist zu versteuern mit v. H.	Steuer
1. Sie fallen als — unverheirateter Mann —			23	1		2	3	4
Verheirateter — mit Kindern in die Steuergruppe I — II — III — IV, —								
2. Sie sind beschränkt steuerpflichtig.								
				Zusammen (Zeile 20)				
				§ 34 Absatz 2 EStG				
				§ 34 Absatz 3 EStG				
				besonderer Anordnung				
				Zusammen (Zeile 25)				

Hier abtrennen!

B

Datum Verf.-Auftr.	Name	fr. Wohnort	Akt.-Zeich.	Bemerkungen
15.10.42	Bachur, Walter Irm	Gr. Neumarkts 26	7/21	1 Oberhand
24.8.42	Brann geb. Wolff, Hedwig	Papendamm 3	7/61	
27.8.42	Bendheim, Alice	Hochallee 104	7/33	b. Israel
19.8.42	Behr, Röschen	Johnsallee 54	5/18	
19.8.42	Bauer, Charlotte	" 54	7/63	
6.3.42	Dr. Bachur	St. Benedictstr. 5	1/26	
12.12.41	Blut, Gertrud	Haynstr 7 I	3/-	
"	Bäcker	Bellealliancestr. 60 I	3/17, 18	b. Freundlich
19.11.41	Blank	Isestr. 36	1/84	
14.6.41	Beildeck, Kurt	Eszen, Elise Brandt - Strömplatz 3	B 1081	2 Kisten 648 kg.
6.6.41	Baum, Robert	München, Lindenschmidtstr. 52a i. Vertg. m. Wehling?		1 Lift 2700 kg
10.6.41	Burchard, Martin	fr. Hamburg	Sign. S.B. 5-6	2 Kisten 352,5 kg.
7.5.41	Dr. Berg, Erich	Bln.-Charlottenburg	" AMX 5330	1 Lift 2840
9.5.41	Baum, Jacob	fr. Berlin	" J.B. 18	1 " 2200
5.5.41	Berger, Josef	" München 12.500 kg.	" J.B. 148	Gg. Huber München 148
"	"	43 584 " 1 Linionsg. " " 139	" " 139	" " " 139
25.4.41	Brand, Elisabeth	" Mannheim	Burg 12.3	2 Lifts 804 kg.
13.3.41	Burchard, Charl.	? CB 1/4	B 582	4 Kisten 730 kg
8.10.41	Behrens, Gertrud	Isestr. 15 ptr.	?	Enlo 314,60 Dues.



## Oberfinanzpräsident Westfalen

## Finanzamt Lüdenscheid

1941

Gemeinde

Nicht vom Finanzamt auszufüllen!

Gr. Kl.	Gem.-Nr.	Blatt-Nr.	Gewerbe-Nr.

## Einkommen

Einkünfte aus:

Land- und Forstwirtschaft

Gewerbebetrieb

selbständiger Arbeit

nichtselbständiger Arbeit

Kapitalvermögen

Vermietung und Verpachtung

sonstigen Einkünften

Gesamtbetrag der Einkünfte

Sonderausgaben:

Schuldzinsen, Renten usw.

Versicherungsprämien und Beiträge an Bausparkassen

Nichtausgeglicherer Verlust aus 1939 1940

Aufwendungen für Luftschutzräume und Selbstschutzgerät

Einkommen

Davon ab:

1. außergewöhnliche Belastung

2. Eiserne Sparbeträge

3. Steuerfreier nicht entnommener Gewinn (§ 3 StÄV)

4. Steuerfreier nicht entnommener Gewinn (§ 10 OstV)

5. wenn das Einkommen 8 000 RM nicht übersteigt, der Gewinn aus Land- und Forstwirtschaft (Zeile 1), höchstens aber 3 000 RM

Zu versteuern

Davon unterliegen einem ermäßigten Steuersatz (siehe rechts unten)

Nach der Einkommensteuertabelle zu versteuern

§ 48 EStG gemäß tritt an die Stelle des Einkommens der Verbrauch

1. Sie fallen als — unverheirateter Mann  
 — unverheiratete Frau  
 Verheirateter — mit Kindern in die  
 Steuergruppe II — III — IV

2. Sie sind beschränkt steuerpflichtig.

## Steuer

Einkommensteuer und Kriegszuschlag zur Einkommensteuer der Tabelle gemäß

Einkommensteuer und Kriegszuschlag zur Einkommensteuer § 32 Absatz 5 Ziffer 5 EStG gemäß

(Höchstbetrag der Kinderermäßigung 1 080 RM)

Dazu Steuer zum ermäßigten Steuersatz

Steuer bei Besteuerung nach dem Verbrauch (s. Zeile 22), die Hälfte der Steuer nach der Tabelle

Zusammen

Davon ab:

bei Land- und Forstwirten für den Bau von Heuerlings- und Werkwohnungen für ländliche Arbeiter (VO vom 3. Juli 1937)

Dazu Sozialausgleichsabgabe:

RM (Betrag aus Zeile 19) abzüglich 300 RM = RM × 15 v. H. =

Steuerschuld

Anrechnung auf die Steuerschuld:

a) einbehaltene Steuerabzugsbeträge vom Arbeitslohn

b) einbehaltene Steuerabzugsbeträge vom Kapitalertrag

Steuer nach Anrechnung der Steuerabzugsbeträge

Verspätungszuschlag wegen — verspäteter Abgabe — Nichtabgabe — der Steuererklärung (..... v. H. des Betrags in Zeile 30)

Zusammen

Steuer zum ermäßigten Steuersatz (Zeilen 20 und 25)

Von dem Einkommen unterliegt der Besteuerung nach

ein Betrag von

Der in Sp. 2 enthaltene Betrag ist zu versteuern mit v. H.

Steuer

RM

RM

Ref

1

2

3

4

§ 34 Absatz 2 EStG

§ 34 Absatz 3 EStG

besonderer Anordnung

Zusammen (Zeile 20)

Steuer (Zeile 25)

C/4

Datum d. Verh.-Aufh.	Name	fr. Wohnort	Akt.-Zeich.	Bemerkungen
6.5.43	Cohn, Jacob	Berlin O34 Warschauerstr. 24	U 116	C 102
24.8.42	Cohen, Hildegard	Dapendamm 3	5/54	b. Jüd. Rel. Verb.
19.8.42	Cohn, Arthur	Osterbekstr. 70 Hs. 45	7/80	• Meyn
9.3.42	Cohn, Erna	And. Verb.-Bahn 105	3/103	
11.12.41	Chassel Max	Grindelberg 68	1/135/137	
19.11.41	Coutinho	1.estr. 36	1/18168	
19.3.42	Choyke, Moritz	Bramfelderstr. 128		Zeich. 428, - Dm.
"	Xt " , Nathan	" "	1/128	" 179, - "

## Oberfinanzpräsident Westfalen

## Finanzamt Lüdenscheid

Gemeinde: Lüdenscheid-Land

Nicht vom Finanzamt auszufüllen!

Gr. Kl.	Gem.-Nr.	Blatt-Nr.	Gewerbe-Nr.

## Einkommen

Einkünfte aus:

Land- und Forstwirtschaft

Gewerbebetrieb

selbständiger Arbeit

nichtselbständiger Arbeit

Kapitalvermögen

Vermietung und Verpachtung

sonstigen Einkünften

Gesamtbetrag der Einkünfte

Sonderausgaben:

Schuldzinsen, Renten usw.

Versicherungsprämien und Beiträge an Bausparkassen

Nichtausgeglicherer Verlust aus

Aufwendungen für Luftschutzräume und Selbstschutzgerät

Einkommen

Davon ab:

1. außergewöhnliche Belastung

2. Eiserne Sparbeträge

3. Steuerfreier nicht entnommener Gewinn (§ 3 StÄV)

4. Steuerfreier nicht entnommener Gewinn (§ 10 OstV)

5. wenn das Einkommen 8 000 RM nicht übersteigt, der Gewinn aus Land- und Forstwirtschaft (Zeile 1), höchstens aber 3 000 RM

Zu versteuern

Davon unterliegen einem ermäßigten Steuersatz (siehe rechts unten)

Nach der Einkommensteuertabelle zu versteuern

48 EStG gemäß tritt an die Stelle des Einkommens der Verbrauch

1. Sie fallen als — unverheirateter Mann — unverheiratete Frau —  
Verheirateter — mit — Kindern in die Steuergruppe I — II — III — IV, 1
2. Sie sind beschränkt steuerpflichtig.

## Steuer

Einkommensteuer und Kriegszuschlag zur Einkommensteuer der Tabelle gemäß

Einkommensteuer und Kriegszuschlag zur Einkommensteuer § 32 Absatz 5 Ziffer 5 EStG gemäß

(Höchstbetrag der Kinderermäßigung 1 080 RM)

Dazu Steuer zum ermäßigten Steuersatz

Steuer bei Besteuerung nach dem Verbrauch (s. Zeile 22), die Hälfte der Steuer nach der Tabelle

Zusammen

Davon ab:

bei Land- und Forstwirten für den Bau von Heuerlings- und Werkwohnungen für ländliche Arbeiter (VO vom 3. Juli 1937)

× RM =

Dazu Sozialausgleichsabgabe:

RM (Betrag aus Zeile 19) abzüglich 300 RM =

× 15 v. H. =

Steuerschuld

Anrechnung auf die Steuerschuld:

a) einbehaltene Steuerabzugsbeträge vom Arbeitslohn

b) einbehaltene Steuerabzugsbeträge vom Kapitalertrag

Steuer nach Anrechnung der Steuerabzugsbeträge

Verspätungszuschlag wegen — verspäteter Abgabe — Nichtabgabe — der Steuererklärung (v. H. des Betrags in Zeile 30)

Zusammen

## Steuer zum ermäßigten Steuersatz (Zeilen 20 und 25)

Von dem Einkommen unterliegt der Besteuerung nach

ein Betrag von

Der in Sp. 2 enthaltene Betrag ist zu versteuern mit v. H.

Steuer

RM

Ppf

2.

3.

4.

§ 34 Absatz 2 EStG

§ 34 Absatz 3 EStG

besonderer Anordnung

Zusammen (Zeile 20)

Steuer (Zeile 25)

Hier abtrennen!



D.5

Datum cl. Verst.-A.	Name	fr. Wohnort	Akten- Zeichen	Bemerkungen
6. 3. 42	Doctor, Margot	Braamkamp 31	4/103	
"	Daltrop, Thekla	Gr. Neumarkt 56	11/178	
21. 6. 41 x	Dreyfuß, Julius	Schmieheim / Baden	Sign. I.D. 433/35	Umzugsgut vers. / Elsass 3 Kisten 900 kg.
28. 4. 41 x	Danziger, Eva	Bln.-Wilmerød, Hohenzollernstr. 205		1 Lift 2000.
" x	" , "	" " , "		1 " 3000.
17. 12. 40 x	Deutsch, Claire	Isestr. 5		Subi 52,80 Dm.

1/1051

*Teil einer elektronischen Tabelle*

**Oberfinanzpräsident Westfalen**

**Finanzamt Lüdenscheld**

**1941**

Gemeinde *Lüdenscheld*  
Nicht vom Finanzamt auszufüllen!

Gr. Kl.	Gem.-Nr.	Blatt-Nr.	Gewerbe-Nr.

Einkommen		RM	Zeile
Einkünfte aus:			
Land- und Forstwirtschaft			1
Gewerbebetrieb		10 900	2
selbständiger Arbeit			3
nichtselbständiger Arbeit			4
Kapitalvermögen		1961	5
Vermietung und Verpachtung		249	6
sonstigen Einkünften		48	7
Gesamtbetrag der Einkünfte		13158	8
Sonderausgaben: RM			
Schuldzinsen, Renten usw.			9
Versicherungsprämien und Beiträge an Bausparkassen	286		10
Nichtausgeglichenen Verlust aus			
1939			11
1940			12
Aufwendungen für Luftschutzräume und Selbstschutzgerät	286		12
Einkommen		12872	13
Davon ab: RM			
1. außergewöhnliche Belastung			14
2. Eiserne Sparbeträge			15
3. Steuerfreier nicht entnommener Gewinn (§ 3 StÄV)			16
4. Steuerfreier nicht entnommener Gewinn (§ 10 OstV)			17
5. wenn das Einkommen 8 000 RM nicht übersteigt, der Gewinn aus Land- und Forstwirtschaft (Zeile 1), höchstens aber 3 000 RM			18
Zu versteuern		12872	19
Davon unterliegen einem ermäßigten Steuersatz (siehe rechts unten)			20
Nach der Einkommensteuertabelle zu versteuern		12872	21
§ 48 EStG gemäß tritt an die Stelle des Einkommens der Verbrauch			22
1. Sie fallen als	unverheirateter Mann		23
	unverheiratete Frau		
	mit Kindern in die Steuergruppe I - II - III - IV, .....		
2. Sie sind beschränkt steuerpflichtig.			

Steuer		RM	Ref	Zeile
Einkommensteuer und Kriegszuschlag zur Einkommensteuer der Tabelle gemäß		2481	-	24
Einkommensteuer und Kriegszuschlag zur Einkommensteuer § 32 Absatz 5 Ziffer 5 EStG gemäß				24a
(Höchstbetrag der Kinderermäßigung 1 080 RM)				
Dazu Steuer zum ermäßigten Steuersatz				25
Steuer bei Besteuerung nach dem Verbrauch (s. Zeile 22), die Hälfte der Steuer nach der Tabelle				26
Zusammen		2481	-	27
Davon ab:				
bei Land- und Forstwirten für den Bau von Heuerlings- und Werkwohnungen für ländliche Arbeiter (VO vom 3. Juli 1937)				28
X ..... RM =				
Dazu Sozialausgleichsabgabe:				
..... RM (Betrag aus Zeile 19) abzüglich 300 RM =				29
X 15 v. H. =				
Steuerschuld		2481	-	30
Anrechnung auf die Steuerschuld:		RM	Ref	
a) einbehaltene Steuerabzugsbeträge vom Arbeitslohn				31
b) einbehaltene Steuerabzugsbeträge vom Kapitalertrag				32
Steuer nach Anrechnung der Steuerabzugsbeträge		2481	-	33
Verspätungszuschlag wegen verspäteter Abgabe - Nichtabgabe - der Steuererklärung (..... v. H. des Betrags in Zeile 30)				34
Zusammen		2481	-	35
Steuer zum ermäßigten Steuersatz (Zeilen 20 und 25)				40
Von dem Einkommen unterliegt der Besteuerung nach	ein Betrag von	Der in Sp. 3 enthaltene Betrag ist zu versteuern mit v. H.	Steuer	
	RM		RM	Ref
1	2	3	4	
§ 34 Absatz 2 EStG				
§ 34 Absatz 3 EStG				
besonderer Anordnung				
Zusammen (Zeile 35)				
Steuer (Zeile 25)				

Hier abtrennen!

E.

Datum Verst. Auftr.	Name	Fr. Wohnort	Akten- Zeichen	Bemerkungen
24.9.42	Emanuel, Ester	Sonninstr. 12/16	5/72	
22.8.41	Eichengrün, Helene	Niedermansberg	1 Lift 1156 kg 3 Hirten 219	Hohmann u. Bauer Friedr. Wiese



11/1048

*Kemmerich a/3*

**Oberfinanzpräsident Westfalen**

**Finanzamt Lüdenscheld**

**1941**

Gemeinde *Waldbrunn*

Nicht vom Finanzamt auszufüllen!

Gr. Kl.	Gem.-Nr.	Blatt-Nr.	Gewerbe-Nr.

Einkommen		<i>RM</i>	Zeile
Einkünfte aus:			
Land- und Forstwirtschaft . . . . .			1
Gewerbebetrieb . . . . .			2
selbständiger Arbeit . . . . .			3
nichtselbständiger Arbeit . . . . .			4
Kapitalvermögen . . . . .		2.666	5
Vermietung und Verpachtung . . . . .		2.19	6
sonstigen Einkünften . . . . .		656	7
<b>Gesamtbetrag der Einkünfte</b>		<b>3541</b>	8
Sonderausgaben: <i>RM</i>			
Schuldzinsen, Renten usw. . . . .			9
Versicherungsprämien und Beiträge an Bausparkassen . . . . .		200-	10
Nichtausgeglichener Verlust aus: <i>RM</i>			
1939 . . . . .			11
1940 . . . . .			12
Aufwendungen für Luftschutzräume und Selbstschutzgerät . . . . .		200-	12
<b>Einkommen</b>		<b>3341</b>	13
Davon ab: <i>RM</i>			
1. außergewöhnliche Belastung . . . . .			14
2. Eiserne Sparbeträge . . . . .			15
3. Steuerfreier nicht entnommener Gewinn (§ 3 StÄV) . . . . .			16
4. Steuerfreier nicht entnommener Gewinn (§ 10 OstV) . . . . .			17
5. wenn das Einkommen 8 000 <i>RM</i> nicht übersteigt, der Gewinn aus Land- und Forstwirtschaft (Zeile 1), höchstens aber 3 000 <i>RM</i> . . . . .			18
<b>Zu versteuern</b>		<b>3341</b>	19
Davon unterliegen einem ermäßigten Steuersatz (siehe rechts unten) . . . . .			20
Nach der Einkommensteuertabelle zu versteuern . . . . .		3341	21
§ 48 EStG gemäß tritt an die Stelle des Einkommens der Verbrauch . . . . .			22
1. Sie fallen als — <u>unverheirateter Mann</u> — Verheirateter — <u>mit</u> — <u>unverheiratete Frau</u> — Kinder in die Steuergruppe I — II — III — IV, . . . . .			23
2. Sie sind beschränkt steuerpflichtig.			

Steuer		<i>RM</i>	<i>RM</i>	Zeile
Einkommensteuer und Kriegszuschlag zur Einkommensteuer der Tabelle gemäß . . . . .		324		24
Einkommensteuer und Kriegszuschlag zur Einkommensteuer § 32 Absatz 5 Ziffer 5 EStG gemäß . . . . .				24a
(Höchstbetrag der Kinderermäßigung 1 080 <i>RM</i> )				
Dazu Steuer zum ermäßigten Steuersatz . . . . .				25
Steuer bei Besteuerung nach dem Verbrauch (s. Zeile 22), die Hälfte der Steuer nach der Tabelle . . . . .				26
<b>Zusammen</b>		<b>324</b>		27
Davon ab:				
bei Land- und Forstwirten für den Bau von Heuerlings- und Werkwohnungen für ländliche Arbeiter (WO vom 3. Juli 1937)				28
Dazu Sozialausgleichsabgabe:				
<i>RM</i> (Betrag aus Zeile 19) abzüglich 300 <i>RM</i> = <i>RM</i>				29
× 15 v. H. =				30
<b>Steuerschuld</b>		<b>324</b>		30
<i>RM</i> <i>Ref</i>				
Anrechnung auf die Steuerschuld:				
a) einbehaltene Steuerabzugsbeträge vom Arbeitslohn . . . . .				31
b) einbehaltene Steuerabzugsbeträge vom Kapitalertrag . . . . .				32
<b>Steuer nach Anrechnung der Steuerabzugsbeträge</b>		<b>324</b>		33
Verspätungszuschlag wegen — verspäteter Abgabe — Nichtabgabe — der Steuererklärung (.....v. H. des Betrags in Zeile 30) . . . . .				34
<b>Zusammen</b>		<b>324</b>		35
				40
<b>Steuer zum ermäßigten Steuersatz (Zeilen 20 und 25)</b>				
Von dem Einkommen unterliegt der Besteuerung nach	ein Betrag von	Der in Sp. 3 enthaltene Betrag ist zu versteuern mit v. H.	Steuer	
	<i>RM</i>		<i>RM</i>	<i>Ref</i>
1	2	3	4	
§ 34 Absatz 2 EStG . . . . .				
§ 34 Absatz 3 EStG . . . . .				
besonderer Anordnung . . . . .				
<b>Zusammen (Zeile 20)</b>				
<b>Steuer (Zeile 25)</b>				

Hier abtrennen!

F. 4

Datum Verst.-Auftr.	Name	fr. Wohnort	Akten- zeichen	Bemerkungen
27.8.42	Faber, Ida	Hansastr. 35a.36	7/150	b. Feilmann
19.8.42	Fraenkel, Mary	Heilmigstr. 46	5/156	
"	Friedheim, Elsa	Johnsallee 54	5/100	
11.2.42	Freschl	Bornstr. 8	1/264	b. Emanuel 1/264
12.12.41	Freundlich, Heimann	Bellealliancestr. 60	2/247, 248	
19.3.41	Felsenfeldt, Oskar	F 174 <sup>2</sup> Prag	2 Kisten - 1 Koffer	372 kg.
4.3.42	Frank Nachl., Paula	Auftr. Dr. E. Kaufmann		
17.2.42	Dr. Fürst, Isidor	Frickestr. 24	16/242, 43	
4.3.42	Fürth, Anna	Auftr. Herm. Genon als Nachl.-Pfl.		

Oberfinanzpräsident Westfalen

Finanzamt Lüdenscheid

1941

Gemeinde *Wierspe*  
Nicht vom Finanzamt auszufüllen!

Gr. Kl.	Gem.-Nr.	Blatt-Nr.	Gewerbe-Nr.

Einkommen

Einkünfte aus:  
Land- und Forstwirtschaft . . . . .  
Gewerbebetrieb . . . . .  
selbständiger Arbeit . . . . .  
nichtselbständiger Arbeit . . . . .  
Kapitalvermögen . . . . .  
Vermietung und Verpachtung . . . . .  
sonstigen Einkünften . . . . .

Gesamtbetrag der Einkünfte

Sonderausgaben: *R.M.*  
Schuldzinsen, Renten usw. . . . .  
Versicherungsprämien und Beiträge an Bausparkassen . . . . .  
Nichtausgeglichener Verlust aus } 1939  
1940  
Aufwendungen für Luftschutzräume und Selbstschutzgerät . . . . .

Einkommen

Davon ab: *R.M.*  
1. außergewöhnliche Belastung  
2. Eiserne Sparbeträge  
3. Steuerfreier nicht entnommener Gewinn (§ 3 StÄV)  
4. Steuerfreier nicht entnommener Gewinn (§ 10 OstV)  
5. wenn das Einkommen 8 000 *R.M.* nicht übersteigt der Gewinn aus Land- und Forstwirtschaft (Zeile 1), höchstens aber 3 000 *R.M.*

Zu versteuern

Davon unterliegen einem ermäßigten Steuersatz (siehe rechts unten) . . . . .  
Nach der Einkommensteuertabelle zu versteuern . . . . .  
§ 48 EStG gemäß tritt an die Stelle des Einkommens der Verbrauch . . . . .

1. Sie fallen als *unverheiratete Frau*  
*Verheiratete* mit *Kindern* in die Steuergruppe I - II - III - IV, . . . . .  
2. Sie sind beschränkt steuerpflichtig.

Steuer

Einkommensteuer und Kriegszuschlag zur Einkommensteuer der Tabelle gemäß . . . . .  
Einkommensteuer und Kriegszuschlag zur Einkommensteuer § 32 Absatz 5 Ziffer 5 EStG gemäß . . . . .  
(Höchstbetrag der Kinderermäßigung 1 080 *R.M.*)  
Dazu Steuer zum ermäßigten Steuersatz . . . . .  
Steuer bei Besteuerung nach dem Verbrauch (s. Zeile 22), die Hälfte der Steuer nach der Tabelle . . . . .

Zusammen

Davon ab:

bei Land- und Forstwirten für den Bau von Heuerlings- und Werkwohnungen für ländliche Arbeiter (VO vom 3. Juli 1937)  
× *R.M.* =

Dazu Sozialausgleichsabgabe:

*R.M.* (Betrag aus Zeile 19) abzüglich 300 *R.M.* = *R.M.*  
× 15 v. H. =

Steuerschuld

*R.M.* *Rpf.*

Anrechnung auf die Steuerschuld:

a) einbehaltene Steuerabzugsbeträge vom Arbeitslohn . . . . .  
b) einbehaltene Steuerabzugsbeträge vom Kapitalertrag . . . . .

Steuer nach Anrechnung der Steuerabzugsbeträge . . . . .

Verspätungszuschlag wegen — verspäteter Abgabe — Nichtabgabe — der Steuererklärung (..... v. H. des Betrags in Zeile 30) . . . . .

Zusammen

Steuer zum ermäßigten Steuersatz (Zeilen 20 und 25)

Von dem Einkommen unterliegt der Besteuerung nach	ein Betrag von	Der in Sp. 2 enthaltene Betrag ist zu versteuern mit v. H.	Steuer
	<i>R.M.</i>		<i>R.M.</i> <i>Rpf.</i>
1	2	3	4
§ 34 Absatz 2 EStG . . . . .			
§ 34 Absatz 3 EStG . . . . .			
besonderer Anordnung . . . . .			
Zusammen (Zeile 20)			

Steuer (Zeile 25)



G.

Datum Verst. Auftr.	Name	Wohnort	Arten- zeichen	Bemerkungen
31.8.42	Galewski, Marcus	Johnsallee 29	7/298	
19.8.42	Goldbarth, Toni	"	54 5/105	
Febr. 42	Gans, Richard			2 Koffer
21.8.41	Gruber, Erna	fr. München	3 Kisten 349 kg.	G 556 (50).
6.3.41	Gumpert, Leonhardt	?	L.G. II/2/114 1240 "	
"	"	?	L.G. III 1 Lift 3140 kg.	
31.7.41	X Goldschmidt, Gertrud	15erstr 69 b. Hasse		

1/1076

Ausbrucher

Oberfinanzpräsident Westfalen

Finanzamt Lüdenscheid

1941

Gemeinde

Nicht vom Finanzamt auszufüllen!

Gr. Kl.	Gem.-Nr.	Blatt-Nr.	Gewerbe-Nr.

Einkommen		Zeile	Steuer		Zeile
	RM			RM	
Einkünfte aus:			Einkommensteuer und Kriegszuschlag zur Einkommensteuer der Tabelle gemäß	579	24
Land- und Forstwirtschaft		1			
Gewerbebetrieb		2	Einkommensteuer und Kriegszuschlag zur Einkommensteuer § 32 Absatz 5 Ziffer 5 EStG gemäß		24a
selbständiger Arbeit	4144	3	(Höchstbetrag der Kinderermäßigung 1080 RM)		
nichtselbständiger Arbeit	232	4	Dazu Steuer zum ermäßigten Steuersatz		25
Kapitalvermögen	339	5	Steuer bei Besteuerung nach dem Verbrauch (s. Zeile 22), die Hälfte der Steuer nach der Tabelle		26
Vermietung und Verpachtung	65	6			
sonstigen Einkünften		7	Zusammen	579	27
<b>Gesamtbetrag der Einkünfte</b>	<b>4780</b>	8			
Sonderausgaben:	RM		Davon ab:		
Schuldzinsen, Renten usw.		9	bei Land- und Forstwirten für den Bau von Heuerlings- und Werkwohnungen für ländliche Arbeiter (VO vom 3. Juli 1937)		28
Versicherungsprämien und Beiträge an Bausparkassen	200	10	× RM =		
Nichtausgeglichener Verlust aus	RM		Dazu Sozialausgleichsabgabe:		
1939		11	RM (Betrag aus Zeile 19) abzüglich 300 RM =		29
1940		12	× 15 v. H. =		
Aufwendungen für Luftschutzräume und Selbstschutzgerät	200	12	<b>Steuerschuld</b>	579	30
<b>Einkommen</b>	<b>4580</b>	13	<b>Anrechnung auf die Steuerschuld:</b>		
Davon ab:	RM		a) einbehaltene Steuerabzugsbeträge vom Arbeitslohn	481	31
1. außergewöhnliche Belastung		14	b) einbehaltene Steuerabzugsbeträge vom Kapitalertrag	481	32
2. Eiserne Sparbeträge		15	<b>Steuer nach Anrechnung der Steuerabzugsbeträge</b>	97 95	33
3. Steuerfreier nicht entnommener Gewinn (§ 3 StÄV)		16	<b>Verspätungszuschlag wegen verspäteter Abgabe — Nichtabgabe — der Steuererklärung (..... v. H. des Betrags in Zeile 30)</b>		34
4. Steuerfreier nicht entnommener Gewinn (§ 10 OstV)		17	<b>Zusammen</b>	97 95	35
5. wenn das Einkommen 8000 RM nicht übersteigt, der Gewinn aus Land- und Forstwirtschaft (Zeile 1), höchstens aber 3000 RM		18			40
<b>Zu versteuern</b>	<b>4580</b>	19	<b>Steuer zum ermäßigten Steuersatz (Zeilen 20 und 25)</b>		
Davon unterliegen einem ermäßigten Steuersatz (siehe rechts unten)		20			
Nach der Einkommensteuertabelle zu versteuern	4580	21			
§ 48 EStG gemäß tritt an die Stelle des Einkommens der Verbrauch		22			
1. Sie fallen als — unverheirateter Mann —		23			
Verheirateter — mit — Kindern in die Steuergruppe I — II — III — IV, .....					
2. Sie sind beschränkt steuerpflichtig.					

Hier abtrennen!

Datum d. Verit. Auftr.	Name	fr. Wohnort	Akt. - Zekh.	Bemerkungen
31.8.42	Heiden, Zipora S.	Kleiststr. 10	7/239	
27.8.42	Hersslik, Erna	Klosterallee 10	7/251	b. Ebert
"	Haas, Ernst	Brahmallee 62	7/223	
19.8.42	Hirschberg, Margot	Johnsallee 54	5/133	
"	" Elze	" 54	5/132	
12.8.42	v. Halle, Hans	Hamb. Berg 30 ptr.	7/229	H 853
18.8.42	Horwig, Margaret	Hansastr. 40 ptr.	7/253	b. Wohlang
9.3.42	Heinemann, Emma	Jungfrauenthal 24	1/424	1 Kleid. - Schrank m. Inhalt
12.12.41	Hammerschlag	Sierichstr. 98	2/312	b. Blankenstein
11.12.41	Hörter, Berthold	Haynstr. 10	2/391	
11.12.41	Hauptmann, Ernst	Grindelallee 138 II	2/317	
21.8.41	Heinrich, Berthold	vermutl. Hbg.		Gestapo Tgb. Nr. II B 2 334/41 v. 6.8.41
7.5.41	Heller, Chana	Sign. H.K. 101-105	4 Kisten - 1 Sak	839 kg.
5.3.41	Hirsch, Käthe geb. Fischer	leben, Breitestr. 410	1 L.	3350 kg. H 571
Versteigerungserlös vermutl. an Haupttreuhänderin Dr. überwiesen				
4.6.41 x	Heinemann, Gustav	Isenstr. 90	3/181	
31.7.41 x	" "	" "	3/181	
4.6.41 x	Hertz, Sara	" 93		
4.3.42 x	Hess, Sara	Auftr. Dr. E. Kaufmann, Königstr. 23		



## Oberfinanzpräsident Westfalen

## Finanzamt Lüdenscheid

1941

Gemeinde *Wiesche*  
Nicht vom Finanzamt auszufüllen!

Gr. Kl.	Gem.-Nr.	Blatt-Nr.	Gewerbe-Nr.

## Einkommen

Einkünfte aus:

Land- und Forstwirtschaft . . . . .

Gewerbebetrieb . . . . .

selbständiger Arbeit . . . . .

nichtselbständiger Arbeit . . . . .

Kapitalvermögen . . . . .

Vermietung und Verpachtung . . . . .

sonstigen Einkünften . . . . .

Gesamtbetrag der Einkünfte

Sonderausgaben: *R.M.*

Schuldzinsen, Renten usw. . . . .

Versicherungsprämien und Beiträge an Bausparkassen . . . . .

Nichtausgeglichenen Verlust aus

1939 . . . . .

1940 . . . . .

Aufwendungen für Luftschutzräume und Selbstschutzgerät

Einkommen

Davon ab: *R.M.*

1. außergewöhnliche Belastung
2. Eiserne Sparbeträge . . . . .
3. Steuerfreier nicht entnommener Gewinn (§ 3 StÄV)
4. Steuerfreier nicht entnommener Gewinn (§ 10 OstV)
5. wenn das Einkommen 8 000 *R.M.* nicht übersteigt, der Gewinn aus Land- und Forstwirtschaft (Zeile 1), höchstens aber 3 000 *R.M.*

Zu versteuern

Davon unterliegen einem ermäßigten Steuersatz (siehe rechts unten) . . . . .

Nach der Einkommensteuertabelle zu versteuern . . . . .

§ 48 EStG gemäß tritt an die Stelle des Einkommens der Verbrauch . . . . .

1. Sie fallen als — *unverheirateter Mann* —  
— *unverheiratete Frau* —  
— *Verheirateter* — mit *Kindern in die*  
Steuergruppe *I - II - III - IV* . . . . .

2. Sie sind beschränkt steuerpflichtig.

## Steuer

Einkommensteuer und Kriegszuschlag zur Einkommensteuer der Tabelle gemäß . . . . .

Einkommensteuer und Kriegszuschlag zur Einkommensteuer § 32 Absatz 5 Ziffer 5 EStG gemäß . . . . .

(Höchstbetrag der Kinderermäßigung 1 080 *R.M.*)

Dazu Steuer zum ermäßigten Steuersatz . . . . .

Steuer bei Besteuerung nach dem Verbrauch (s. Zeile 22), die Hälfte der Steuer nach der Tabelle . . . . .

Zusammen

Davon ab:

bei Land- und Forstwirten für den Bau von Heuerlings- und Werkwohnungen für ländliche Arbeiter (VO vom 3. Juli 1937)

× *R.M.* = . . . . .

Dazu Sozialausgleichsabgabe:

*R.M.* (Betrag aus Zeile 19) abzüglich 300 *R.M.* = *R.M.*

× 15 v.H. = . . . . .

Steuerschuld

Anrechnung auf die Steuerschuld:

a) einbehaltene Steuerabzugsbeträge vom Arbeitslohn . . . . .

b) einbehaltene Steuerabzugsbeträge vom Kapitalertrag . . . . .

Steuer nach Anrechnung der Steuerabzugsbeträge . . . . .

Verspätungszuschlag wegen verspäteter Abgabe — Nichtabgabe — der Steuererklärung (v.H. des Betrags in Zeile 30) . . . . .

Zusammen

Steuer zum ermäßigten Steuersatz (Zeilen 20 und 25)

Von dem Einkommen unterliegt der Besteuerung nach	ein Betrag von	Der in Sp. 2 enthaltene Betrag ist zu versteuern in v. H.	Steuer
<i>R.M.</i>	<i>R.M.</i>	<i>R.M.</i>	<i>R.M.</i>
1	2	3	4
§ 34 Absatz 2 EStG . . . . .			
§ 34 Absatz 3 EStG . . . . .			
besonderer Anordnung . . . . .			
Zusammen (Zeile 20)			

Steuer (Zeile 25)

Hier abtrennen!

J.

Datum Verf.-Auftr.	Name	fr. Wohnort	Akt.-Zeich.	Bemerkungen
5.9.42	Julius, Alfred	Eichenstr. 23 <sup>B</sup> Ditten	7/341	
1.9.42	Jaskulewicz, Julius	Dorotheenstr. 141	7/326	
24.8.42	Jüd. Rel. Verband	Benecke str. 4	J 5000	
21.8.42	Jungmann, Berthold	Heilwigstr. 46	7/343	
14.7.41	Isler, Else <u>Berlin</u>	1 Lift A.T. 1089	1.900kg.	Gestapo Tgb. Nr. II B 2 1632141
5.6.41	Jacobinski, Cäcilie	fr. Stuttgart 11 Koll.	1.418kg.	✓
7.2.42	Jacobsohn, Jeanette	Bundesstr. 35		

141116

## Oberfinanzpräsident Westfalen

## Finanzamt Lüdenscheid

1941

Gemeinde Lüdenscheid-Land

Nicht vom Finanzamt auszufüllen!

Gr. Kl.	Gem.-Nr.	Blatt-Nr.	Gewerbe-Nr.

## Einkommen

Einkünfte aus:

Land- und Forstwirtschaft . . . . .

Gewerbebetrieb . . . . .

selbständiger Arbeit . . . . .

nichtselbständiger Arbeit . . . . .

Kapitalvermögen . . . . .

Vermietung und Verpachtung . . . . .

sonstigen Einkünften . . . . .

Gesamtbetrag der Einkünfte

Sonderausgaben: *RM*

Schuldzinsen, Renten usw. . . . .

Versicherungsprämien und Beiträge an Bausparkassen . . . . .

Nichtausgeglicherer Verlust aus } 1939 *RM*

Verlust aus } 1940

Aufwendungen für Luftschutzräume und Selbstschutzgerät . . . . .

Einkommen

Davon ab: *RM*

1. außergewöhnliche Belastung
2. Eiserne Sparbeträge . . . . .
3. Steuerfreier nicht entnommener Gewinn (§ 3 StÄV)
4. Steuerfreier nicht entnommener Gewinn (§ 10 OstV)
5. wenn das Einkommen 8 000 *RM* nicht übersteigt, der Gewinn aus Land- und Forstwirtschaft (Zeile 1), höchstens aber 3 000 *RM*

Zu versteuern

Davon unterliegen einem ermäßigten Steuersatz (siehe rechts unten) . . . . .

Nach der Einkommensteuertabelle zu versteuern . . . . .

§ 48 EStG gemäß tritt an die Stelle des Einkommens der Verbrauch . . . . .

1. Sie fallen als ~~unverheirateter Mann~~ *unverheiratete Frau* Verheirateter — mit *Kindern* in die Steuergruppe ~~I — II — III — IV~~ . . . . .

2. Sie sind beschränkt steuerpflichtig.

## Steuer

Einkommensteuer und Kriegszuschlag zur Einkommensteuer der Tabelle gemäß . . . . .

Einkommensteuer und Kriegszuschlag zur Einkommensteuer § 32 Absatz 5 Ziffer 5 EStG gemäß . . . . .

(Höchstbetrag der Kinderermäßigung 1 080 *RM*)

Dazu Steuer zum ermäßigten Steuersatz . . . . .

Steuer bei Besteuerung nach dem Verbrauch (s. Zeile 22), die Hälfte der Steuer nach der Tabelle . . . . .

Zusammen

Davon ab:

bei Land- und Forstwirten für den Bau von Heuerlings- und Werkwohnungen für ländliche Arbeiter (VO vom 3. Juli 1937)

..... *RM* = . . . . .

Dazu Sozialausgleichsabgabe:

..... *RM* (Betrag aus Zeile 19) abzüglich 300 *RM* = ..... *RM*

× 15 v. H. = . . . . .

Steuerschuld

Anrechnung auf die Steuerschuld:

a) einbehaltene Steuerabzugsbeträge vom Arbeitslohn . . . . .

b) einbehaltene Steuerabzugsbeträge vom Kapitalertrag . . . . .

Steuer nach Anrechnung der Steuerabzugsbeträge . . . . .

Verspätungszuschlag wegen — verspäteter Abgabe — Nichtabgabe — der Steuererklärung (..... v. H. des Betrags in Zeile 30) . . . . .

Zusammen

## Steuer zum ermäßigten Steuersatz (Zeilen 20 und 25)

Von dem Einkommen unterliegt der Besteuerung nach	ein Betrag von	Der in Sp. 3 enthaltene Betrag ist zu ver- steuern mit v. H.	Steuer
<i>RM</i>	<i>RM</i>	v. H.	<i>RM</i> <i>Rpf</i>
1	2	3	4
§ 34 Absatz 2 EStG . . . . .			
§ 34 Absatz 3 EStG . . . . .			
besonderer Anordnung . . . . .			
Zusammen (Zeile 20)			
Steuer (Zeile 25)			

Hier abtrennen!



H

Datum d. Verh.-Auftr.	Name	fr. Wohnort	Akt.-Zeich.	Bemerkungen
31.8.42	Kiewy, Ida	Johnsallee 29	7/355	
27.8.42	Klere, Bertha	Papendamm 3	5/173	K 485
31.8.42	Huntzsch, Rosa	Rappstr. 15 <sup>1</sup> & Beer	7/376	
21.8.42	Hallmer, Anna	Heilwigstr. 46		Geb. Goldmann
11.2.42	Kendziorek	Hansastr. 35	2/462	2-3 Kisten
12.12.41	Kohn b./Blut	Haynstr. 7 <sup>1</sup>	1/545, 546	
11.6.41	Kroner, Alice	1 Lift 1640 kg. Sch. & Co. 23466		Tgb. Nr. II B 2/2355/41 i. Verbdg. m. Wehling!
4.6.41	Kollmann, Wilhelm	Sign. W.K. 49 <sup>Baden- Baden</sup>	1 Lift 3193 kg.	... .. 2847/41
22.2.41	Kahn, Rose	München, Elisabethstr. 28	RK 931	1 L. = 3.900 kg.
25.2.41	Kerschner, Betty	Wuppertal-Elberfeld	1 Lift 1060 kg.	
	Röhlig & Co. teilt Elzab mit, daß Gestapo Beschlagnahme aufgeh. hat.			
7.2.41	Klausner, Felix	Mährisch-Ostau	1 L. = 3.700 kg.	K 477
12.2.41	Klein, Georg	2	Erlös Rm. 4.154.10	
"	Kaibel, Heinz	2	" " 5.773,-	
3.4.41	Kirchheimer, Grete	2	" " 8.385,60	K 6

## Oberfinanzpräsident Westfalen

## Finanzamt Lüdenscheld

1941

Gemeinde

Nicht vom Finanzamt auszufüllen!

Gr. Kl.	Gem.-Nr.	Blatt-Nr.	Gewerbe-Nr.

## Einkommen

	RM	Zeile
Einkünfte aus:		
Land- und Forstwirtschaft . . . . .		1
Gewerbebetrieb . . . . .	8784	2
selbständiger Arbeit . . . . .		3
nichtselbständiger Arbeit . . . . .		4
Kapitalvermögen . . . . .		5
Vermietung* und Vorpachtung . . . . .		6
sonstigen Einkünften . . . . .		7

Gesamtbetrag der Einkünfte

8784

Sonderausgaben:	RM
Schuldzinsen, Renten usw. . . . .	
Versicherungsprämien und Beiträge an Bausparkassen . . . . .	200-

Nichtausgeglichenen Verlust aus	RM
1939 . . . . .	
1940 . . . . .	

Aufwendungen für Luftschutzräume und Selbstschutzgerät	200
--------------------------------------------------------	-----

Einkommen

8584

Davon ab: RM

1. außergewöhnliche Belastung
2. Eiserne Sparbeträge . . . . .
3. Steuerfreier nicht entnommener Gewinn (§ 3 StÄV) 8784
4. Steuerfreier nicht entnommener Gewinn (§ 10 OstV) 848
5. wenn das Einkommen 8 000 RM nicht übersteigt, der Gewinn aus Land- und Forstwirtschaft (Zeile 1), höchstens aber 3 000 RM 878

Zu versteuern

7706

Davon unterliegen einem ermäßigten Steuersatz (siehe rechts unten)

Nach der Einkommensteuertabelle zu versteuern 7706

§ 48 EStG gemäß tritt an die Stelle des Einkommens der Verbrauch . . . . .

1. Sie fallen als unverheirateter Mann unverheiratete Frau mit Kindern in die Steuergruppe I - II - III - IV
2. Sie sind beschränkt steuerpflichtig.

## Steuer

	RM	Rpf	Zeile
Einkommensteuer und Kriegszuschlag zur Einkommensteuer der Tabelle gemäß . . . . .	1285		24
Einkommensteuer und Kriegszuschlag zur Einkommensteuer § 32 Absatz 5 Ziffer 5 EStG gemäß . . . . .			24a
(Höchstbetrag der Kinderermäßigung 1 080 RM)			
Dazu Steuer zum ermäßigten Steuersatz . . . . .			25
Steuer bei Besteuerung nach dem Verbrauch (s. Zeile 22), die Hälfte der Steuer nach der Tabelle . . . . .			26
Zusammen	1285		27

Davon ab:

bei Land- und Forstwirten für den Bau von Heuerlings- und Werkwohnungen für ländliche Arbeiter (VO vom 3. Juli 1937)			
..... X ..... RM = . . . . .			28

Dazu Sozialausgleichsabgabe:

..... RM (Betrag aus Zeile 19) abzüglich 300 RM = ..... RM			
X 15 v.H. = . . . . .			29

Steuerschuld

1285

Anrechnung auf die Steuerschuld:

	RM	Rpf	Zeile
a) einbehaltene Steuerabzugsbeträge vom Arbeitslohn . . . . .			31
b) einbehaltene Steuerabzugsbeträge vom Kapitalertrag . . . . .			32

Steuer nach Anrechnung der Steuerabzugsbeträge . . . . .	1285		33
----------------------------------------------------------	------	--	----

Verspätungszuschlag wegen — verspäteter Abgabe — Nichtabgabe — der Steuererklärung (..... v.H. des Betrags in Zeile 30) . . . . .			34
-----------------------------------------------------------------------------------------------------------------------------------	--	--	----

Zusammen

1285

## Steuer zum ermäßigten Steuersatz (Zeilen 20 und 25)

Von dem Einkommen unterliegt der Besteuerung nach	ein Betrag von	Der in Sp. 2 enthaltene Betrag ist zu versteuern mit v. H.	Steuer
	RM		RM Rpf
1	2	3	4
§ 34 Absatz 2 EStG . . . . .			
§ 34 Absatz 3 EStG . . . . .			
besonderer Anordnung . . . . .			
Zusammen (Zeile 20)			
			Steuer (Zeile 25)

Hier abtrennen!

Datum d. Verst.-Ruftr.	Name	fr. Wohnort	Rkt-Zeich. Bemerkungen
29.8.42	Leiter, Gertrud	Blumenstr. 31a b. Hen	5/190
31.8.42	Lavrenz, Ella	Bartholomäustr. 70kt 1	5/187
11.2.42	Labowsky	Curschmannstr. 11hpt.	1/675a
9.12.41	Lehmann, Henriette	Dillstr. 15 III	2/334
19.11.41	Lurie, Helene	Rothenb. Ch. 31 II	1/673
25.3.41	de Lemos, Anita	Hamburg	
20.3.41	Lindner, Philipp	München n. Sydney	
12.2.41	Lustig, Georg	Breslau	3 Histen
14.3.42	Lehmann Nachl. Gertrud	Hpt. Dr. E. Kaufmann, Königstr. 23	
2.10.41	Lery, Adele	Ruttschbahn 25	
27.7.41	Lery, Ida	Hauptstr. 9b. Weber	
4.6.41	"	"	
			4.4/402
			1.7.7 3 204kg.
			1.4.40
			1.3.4kg.
			Abgehoft m. Möbeln d. Verst. 11.11.08



M/1068

Reinvermögen West.

Oberfinanzpräsident Westfalen

Finanzamt Lüdenscheld

1941

Gemeinde

Nicht vom Finanzamt auszufüllen!

Gr. Kl.	Gem.-Nr.	Blatt-Nr.	Gewerbe-Nr.

Einkommen		Zeile	Steuer		Zeile
	RM		RM	Ref	
<b>Einkünfte aus:</b>					
Land- und Forstwirtschaft . . . . .		1	Einkommensteuer und Kriegszuschlag zur Einkommensteuer der Tabelle gemäß . . . . .		24
Gewerbebetrieb . . . . .	10039	2	Einkommensteuer und Kriegszuschlag zur Einkommensteuer § 32 Absatz 5 Ziffer 5 EStG gemäß . . . . .	1578	24a
selbständiger Arbeit . . . . .		3	(Höchstbetrag der Kinderermäßigung 1080 RM)		
nichtselbständiger Arbeit . . . . .		4	Dazu Steuer zum ermäßigten Steuersatz . . . . .		25
Kapitalvermögen . . . . .		5	Steuer bei Besteuerung nach dem Verbrauch (s. Zeile 22), die Hälfte der Steuer nach der Tabelle . . . . .		26
Vermietung und Verpachtung . . . . .	192	6			
sonstigen Einkünften . . . . .		7	<b>Zusammen</b>	1578	27
<b>Gesamtbetrag der Einkünfte</b>	10031	8			
<b>Sonderausgaben:</b>	RM		<b>Davon ab:</b>		
Schuldzinsen, Renten usw. . . . .		9	bei Land- und Forstwirten für den Bau von Heuerlings- und Werkwohnungen für ländliche Arbeiter (VO vom 3. Juli 1937)		28
Versicherungsprämien und Beiträge an Bausparkassen . . . . .	200	10	X . . . . . RM =		
Nichtausgeglicherer Verlust aus	RM		<b>Dazu Sozialausgleichsabgabe:</b>		
1939 . . . . .		11	RM (Betrag aus Zeile 19) abzüglich 300 RM =		29
1940 . . . . .		12	X 15 v. H. =		
Aufwendungen für Luftschutzräume und Selbstschutzgerät . . . . .	200	12	<b>Steuerschuld</b>	1578	30
<b>Einkommen</b>	10031	13	RM	Ref	
<b>Davon ab:</b>	RM		<b>Anrechnung auf die Steuerschuld:</b>		
1. außergewöhnliche Belastung . . . . .		14	a) einbehaltene Steuerabzugsbeträge vom Arbeitslohn . . . . .		31
2. Eiserne Sparbeträge . . . . .		15	b) einbehaltene Steuerabzugsbeträge vom Kapitalertrag . . . . .		32
3. Steuerfreier nicht entnommener Gewinn (§ 3 StÄV) . . . . .	1003	16	<b>Steuer nach Anrechnung der Steuerabzugsbeträge</b>	1578	33
4. Steuerfreier nicht entnommener Gewinn (§ 10 OstV) . . . . .		17	<b>Verspätungszuschlag wegen — verspäteter Abgabe — Nichtabgabe — der Steuererklärung (..... v. H. des Betrags in Zeile 30) . . . . .</b>		34
5. wenn das Einkommen 8000 RM nicht übersteigt, der Gewinn aus Land- und Forstwirtschaft (Zeile 1), höchstens aber 3000 RM . . . . .	1003	18	<b>Zusammen</b>	1578	35
<b>Zu versteuern</b>	9028	19			40
Davon unterliegen einem ermäßigten Steuersatz (siehe rechts unten) . . . . .		20	<b>Steuer zum ermäßigten Steuersatz (Zeilen 20 und 25)</b>		
Nach der Einkommensteuertabelle zu versteuern . . . . .		21			
§ 48 EStG gemäß tritt an die Stelle des Einkommens der Verbrauch . . . . .		22	Von dem Einkommen unterliegt der Besteuerung nach	ein Betrag von	Der in Sp. 2 enthaltene Betrag ist zu versteuern mit v. H.
1. Sie fallen als — unverheirateter Mann — unverheiratete Frau — Verheirateter — mit — Kindern in die Steuergruppe I — II — III — IV, . . . . .		23	1	2	3
2. Sie sind beschränkt steuerpflichtig.					4
			§ 34 Absatz 2 EStG . . . . .		
			§ 34 Absatz 3 EStG . . . . .		
			besonderer Anordnung . . . . .		
			<b>Zusammen (Zeile 20)</b>		
			<b>Steuer (Zeile 25)</b>		

Hier abtrennen!

M.

Datum	Name	fr. Wohnort	Akt.-Zeld.	Bemerkungen
19.8.42	Mendel, Paul	Heilwigstr. 46		
16.9.42	Mendel, Paul Michael	Heilwigstr. 46 b. Lehmann	J 7/498	ab L. Krumpf
19.8.42	Müller, Adele	Lehmweg 57 II	" 7/545	
25.8.42	Montag, Else	Eckertförderstr. 94 II	" 5/235	
24.8.42	Meyer, Daniel	Käthnerort 13	" 7/511	Einmalig, wofür?
"	March, Isabella	Ludendorffstr. 3	" 5/233	
19.8.42	Meyer, Johanna	Grindelberg 3 apt	" 7/523	b. Söll
"	Moser, Alexander	Hoheluftchaussee 19 I	" 7/543	
"	Mannheim, Hertha	Johnsallee 54	" 5/228	
18.8.42	Meyersohn, Hildegard	"	" 7/531	
"	Michelson, Bertha	"	" 5/237	
"	Mehlhausen, Louis	Hansastr. 40	" 7/489	b. Wohlang
6.3.42	Mereritz	Jungfrauenthal	" 4/458	
24.2.42	Meyerhof, Elsa	Eppend. Landstr. 46	" 4/477	Toilettengegend.
11.12.41	Moser, Iwan	Grindelallee 116	" 2/616	
19.11.41	" Luzie	Ostmarktstr. 2	" 7/760	
20.6.41	Marcus, Pauline	Baden Signatur: PM 50	" 1. 12. 41 in Weiling	1. Lift 2128 kg.
16.6.41	Mendelsohn, Franz	" F.A. 188	Breslau	1. 2075 "
26.4.41	Dr. Meyer, Ernst Arthur	Hbg., Oberstr. 135 I	5 Kisten	1333 kg
"	" " "	" " "	12 Koll.	569 "
31.7.41	Meyer, Meta	Bremen, Isarstr. 33		
29.2.42	Meyer, Paula	Hbg. Wiesendamm 145		
26.8.41	Moser	Auftr. Alfred E. Lion		
12.8.41	Moser Nacht, Isaac	" Dr. A. Holländer		
12.8.42	Müller, Anna	Durchschnitt 8		

6/645



14/119

*Teilfabrik einer Zigarettenfabrik*  
*Lieferstellung einer Zigarettenfabrik*

Oberfinanzpräsident Westfalen

Finanzamt Lüdenscheld

1941

Gemeinde Lüdenscheld - Fried.

Nicht vom Finanzamt auszufüllen!

Gr. Kl.	Gem.-Nr.	Blatt-Nr.	Gewerbe-Nr.

Einkommen		RM	Zeile	Steuer		RM	RM	Zeile
Einkünfte aus:				Einkommensteuer und Kriegszuschlag zur Einkommensteuer der Tabelle gemäß . . . . .		9195		24
Land- und Forstwirtschaft . . . . .		34807	1	Einkommensteuer und Kriegszuschlag zur Einkommensteuer § 32 Absatz 5 Ziffer 5 EStG gemäß . . . . .				24a
Gewerbebetrieb . . . . .			2	(Höchstbetrag der Kinderermäßigung 1080 RM)				25
selbständiger Arbeit . . . . .			3	Dazu Steuer zum ermäßigten Steuersatz . . . . .				26
nichtselbständiger Arbeit . . . . .		992	4	Steuer bei Besteuerung nach dem Verbrauch (s. Zeile 22), die Hälfte der Steuer nach der Tabelle . . . . .				27
Kapitalvermögen . . . . .			5	Zusammen		9195		28
Vermietung und Verpachtung . . . . .			6	Davon ab:				29
sonstigen Einkünften . . . . .			7	bei Land- und Forstwirten für den Bau von Heuerlings- und Werkwohnungen für ländliche Arbeiter (VO vom 3. Juli 1937)				30
Gesamtbetrag der Einkünfte		35796	8	X ..... RM =				31
Sonderausgaben:	RM		9	Dazu Sozialausgleichsabgabe:				32
Schuldzinsen, Renten usw. . . . .			10	RM (Betrag aus Zeile 19) abzüglich 300 RM =				33
Versicherungsprämien und Beiträge an Bausparkassen . . . . .	613		11	X 15 v. H. =				34
Nichtausgeglichener Verlust aus 1939			12	Steuerschuld		9195		35
Nichtausgeglichener Verlust aus 1940			13	Anrechnung auf die Steuerschuld:				36
Aufwendungen für Luftschutzräume und Selbstschutzgerät		613	14	a) einbehaltene Steuerabzugsbeträge vom Arbeitslohn . . . . .				37
Einkommen		35183	15	b) einbehaltene Steuerabzugsbeträge vom Kapitalertrag . . . . .				38
Davon ab:	RM		16	Steuer nach Anrechnung der Steuerabzugsbeträge . . . . .		9195		39
1. außergewöhnliche Belastung . . . . .			17	Verspätungszuschlag wegen — verspäteter Abgabe — Nichtabgabe — der Steuererklärung (..... v. H. des Betrags in Zeile 30) . . . . .				40
2. Eiserne Sparbeträge . . . . .			18	Zusammen		9195		41
3. Steuerfreier nicht entnommener Gewinn (§ 3 StÄV) . . . . .	3408		19					42
4. Steuerfreier nicht entnommener Gewinn (§ 10 OstV) . . . . .	3408		20					43
5. wenn das Einkommen 8000 RM nicht übersteigt, der Gewinn aus Land- und Forstwirtschaft (Zeile 1), höchstens aber 3000 RM . . . . .	3408		21					44
Zu versteuern		31775	22					45
Davon unterliegen einem ermäßigten Steuersatz (siehe rechts unten) . . . . .			23					46
Nach der Einkommensteuertabelle zu versteuern		31775	24					47
§ 48 EStG gemäß tritt an die Stelle des Einkommens der Verbrauch . . . . .			25					48
1. Sie fallen als — unverheirateter Mann —			26					49
Verheirateter — mit — Kindern in die Steuergruppe — II — III — IV, —			27					50
2. Sie sind beschränkt steuerpflichtig			28					51
			29					52
			30					53
			31					54
			32					55
			33					56
			34					57
			35					58
			36					59
			37					60
			38					61
			39					62
			40					63
			41					64
			42					65
			43					66
			44					67
			45					68
			46					69
			47					70
			48					71
			49					72
			50					73
			51					74
			52					75
			53					76
			54					77
			55					78
			56					79
			57					80
			58					81
			59					82
			60					83
			61					84
			62					85
			63					86
			64					87
			65					88
			66					89
			67					90
			68					91
			69					92
			70					93
			71					94
			72					95
			73					96
			74					97
			75					98
			76					99
			77					100

Hier abtrennen!



N

Datum d. Verst. Auftr.	Name	fr. Wohnort	Akten- Zeichen	Bemerkungen
9. 5. 41 x	Nathan, Hilde	• Hannover	Sig. H.F. - 487	1 Lx 1462 kg.
30. 1. 41 2. 10. 41 x x	Nathan, Elise	Hamburg, Hochallee 17		
26. 6. 41 x x	Nathusius, Anton	Woldsenweg 18	Auftr. Dr. Samson	

Oberfinanzpräsident

Finanzamt

Gemeinde

Nicht vom Finanzamt auszufüllen!

Gr. Kl.	Gem.-Nr.	Blatt Nr.	Gewerbe-Nr.

**Einkommen**

	R.M.	Zelle
<b>Einkünfte aus:</b>		
Land- und Forstwirtschaft .....	6126	1
Gewerbebetrieb .....		2
selbständiger Arbeit .....		3
Nichtselbständiger Arbeit .....		4
Kapitalvermögen .....	185	5
Vermietung und Verpachtung .....		6
sonstigen Einkünften .....		7
<b>Gesamtbetrag der Einkünfte</b>	6361	8
<b>Sonderausgaben:</b>	R.M.	
Schuldzinsen, Renten usw. ....		9
Versicherungsprämien und Beiträge an Bausparkassen ....	200	10
Nichtausgeglichenener Verlust aus:	R.M.	
1939 .....		11
1940 .....		12
Aufwendungen für Luftschutzeinrichtungen und Selbstschutzgerät .....	200	12
<b>Einkommen</b>	6161	13
<b>Davon ab:</b>	R.M.	
1. außergewöhnliche Belastung .....		14
2. Eiserne Sparbeträge .....		15
3. Steuerfreier nicht entnommener Gewinn (§ 3 StÄV) .....		16
4. Steuerfreier nicht entnommener Gewinn (§ 10 OstV) .....		17
5. wenn das Einkommen 8000 R.M. nicht übersteigt, der Gewinn aus Land- und Forstwirtschaft (Zeile 1), höchstens aber 3000 R.M. ....	3000	18
6. Ost-Freibetrag .....	3000	18a
<b>Zu versteuern</b>	3161	19
Davon unterliegen einem ermäßigten Steuersatz (siehe rechts unten) .....		20
Nach der Einkommensteuertabelle zu versteuern .....	3161	21
§ 48 EStG gemäß tritt an die Stelle des Einkommens der Verbrauch .....		22
1. Sie fallen als — unverheirateter Mann — unverheiratete Frau — mit ... Kindern in die Steuergruppe I — II — III — IV, .....		22
2. Sie sind beschränkt steuerpflichtig.		

**Steuer**

	R.M.	Rf.	Zelle
Einkommensteuer und Kriegszuschlag zur Einkommensteuer der Tabelle gemäß .....	213	-	24
Einkommensteuer und Kriegszuschlag zur Einkommensteuer § 32 Absatz 5 Ziffer 5 EStG gemäß .....			24a
(Höchstbetrag der Kinderermäßigung 1080 R.M.)			
Dazu Steuer zum ermäßigten Steuersatz ....			25
Steuer bei Besteuerung nach dem Verbrauch (s. Zeile 22), die Hälfte der Steuer nach der Tabelle .....			26
<b>Zusammen</b>	213	-	27
<b>Davon ab:</b>			
bei Land- und Forstwirten für den Bau von Heuerlings- und Werkwohnungen für ländliche Arbeiter (VO vom 3. Juli 1937) .....			28
Dazu Sozialausgleichsabgabe .....			
..... R.M. (Betrag aus Zeile 19) abzüglich 300 R.M. = .....			29
× 15 v. H. = .....			30
<b>Steuerschuld</b>	213	-	30
<b>Anrechnung auf die Steuerschuld:</b>	R.M.	R.M.	
a. einbehaltene Steuerabzugsbeträge vom Arbeitslohn .....			31
b. einbehaltene Steuerabzugsbeträge vom Kapitalertrag .....			32
<b>Steuer nach Anrechnung der Steuerabzugsbeträge .....</b>	213	-	33
Verspätungszuschlag wegen — verspäteter Abgabe — Nichtabgabe — der Steuererklärung (..... v. H. des Betrags in Zeile 30) .....			34
<b>Zusammen</b>	213	-	35

**Steuer zum ermäßigten Steuersatz (Zeilen 20 und 25)**

Von dem Einkommen unterliegt der Besteuerung nach	ein Betrag von	Der in Sp. 2 enthaltene Betrag ist zu versteuern mit v. H.	Steuer
1	2	3	4
§ 34 Absatz 2 EStG .....			
§ 34 Absatz 3 EStG .....			
be-sonderer Anordnung .....			
<b>Zusammen (Zeile 20)</b>			

Steuer (Zeile 25)

Hier abtrennen!

0

<i>Datum d. Verst.-Aufruf</i>	<i>Name</i>	<i>fr. Wohnort</i>	<i>Akt. Zeichen</i>	<i>Bemerkungen</i>
16.6.41	Oberneck, Elise	Bln. W. 15, Bayrische Str. 31	7 Kisten	Eigeb ist im Besitz d. Unzugewillte



**Oberfinanzpräsident** *Kochmark*

**Finanzamt** *Russum*

**Gemeinde** *Nordstrand*

Nicht vom Finanzamt auszufüllen!

Gr. Kl.	Gem.-Nr.	Blatt Nr.	Gewerbe-Nr.

**Einkommen**

Einkünfte aus:

Land- und Forstwirtschaft .....

Gewerbebetrieb .....

selbständiger Arbeit .....

Nichtselbständiger Arbeit .....

Kapitalvermögen .....

Vermietung und Verpachtung .....

sonstigen Einkünften .....

**Gesamtbetrag der Einkünfte**

**Sonderausgaben:**

Schuldzinsen, Renten usw. ....

Versicherungsprämien und Beiträge an Bausparkassen ....

Nichtans- } 1939  
geglicher }  
Verlust aus } 1940

Aufwendungen für Luftschutz-  
räume und Selbstschutzgerät

**Einkommen**

Davon ab:

1. außergewöhnliche Belastung
2. Eiserne Sparbeträge
3. Steuerfreier nicht entnommener Gewinn (§ 3 StÄV)
4. Steuerfreier nicht entnommener Gewinn (§ 10 OstV)
5. wenn das Einkommen 8000 RM nicht übersteigt, der Gewinn aus Land- und Forstwirtschaft (Zeile 1), höchstens aber 3000 RM
6. Ost-Freibetrag

**Zu versteuern**

Davon unterliegen einem ermäßigten Steuersatz (siehe rechts unten) .....

Nach der Einkommensteuertabelle zu versteuern .....

§ 48 EStG gemäß tritt an die Stelle des Einkommens der Verbranch .....

1. Sie fallen als — unverheirateter Mann —  
                          — unverheiratete Frau  
                          — mit — Kindern in die  
                          Steuergruppe I — II — III — IV, .....
2. Sie sind beschränkt steuerpflichtig.

**Steuer**

Einkommensteuer und Kriegszuschlag zur Einkommensteuer der Tabelle gemäß .....

Einkommensteuer und Kriegszuschlag zur Einkommensteuer § 32 Absatz 5 Ziffer 5 EStG gemäß .....

(Höchstbetrag der Kinderermäßigung 1080 RM)

Dazu Steuer zum ermäßigten Steuersatz ....

Steuer bei Besteuerung nach dem Verbrauch (s. Zeile 22), die Hälfte der Steuer nach der Tabelle .....

**Zusammen**

Davon ab:

bei Land- und Forstwirten für den Bau von Heuerlings- und Werkwohnungen für ländliche Arbeiter (VO vom 3. Juli 1937)

× RM =

Dazu Sozialausgleichsabgabe

RM (Betrag aus Zeile 19) abzüglich 300 RM = RM

× 15 v. H. =

**Steuerschuld**

Anrechnung auf die Steuer-schuld:

- a. einbehaltene Steuerabzugsbeträge vom Arbeitslohn .....
- b. einbehaltene Steuerabzugsbeträge vom Kapitalertrag .....

**Steuer nach Anrechnung der Steuerabzugsbeträge** .....

Verspätungszuschlag wegen — verspäteter Abgabe — Nichtabgabe — der Steuererklärung (..... v. H. des Betrags in Zeile 30) .....

**Zusammen**

**Steuer zum ermäßigten Steuersatz (Zeilen 20 und 25)**

Von dem Einkommen unterliegt der Besteuerung nach	ein Betrag von RM	Der in Spz. enthaltene Betrag ist zu versteuern mit v. H.	Steuer RM	RM
1	2	3	4	5
§ 34 Absatz 2 EStG .....				
§ 34 Absatz 3 EStG .....				
be-sonderer Anordnung .....				
<b>Zusammen (Zeile 20)</b>				

Steuer (Zeile 25)

Hier abtrennen!

P. 16

Bemerkungen

b. Heidi

Platen -  
Zeichen

H/585

7/691

Heilwigstr. 46

Heilmannstr. 15

fr. Wohnort

Grindelallee 68

Kleinfallee 78

Rothenb. Ch. 60

Name

Datum.  
Vorst. Rulic

Dünnecke, Ena

Polack, Julius

Pippenberg, Gustav

Polack, Hora

Dorges, Israel

22.9.41

13.3.41

19.11.41

19.8.42

24.8.42

## Oberfinanzpräsident Westfalen

## Finanzamt Lüdenscheld

1941

Gemeinde

Nicht vom Finanzamt auszufüllen!

Gr. Kl.	Gem.-Nr.	Blatt-Nr.	Gewerbe-Nr.

## Einkommen

## Einkünfte aus:

Land- und Forstwirtschaft . . . . .  
 Gewerbebetrieb . . . . .  
 selbständiger Arbeit . . . . .  
 nichtselbständiger Arbeit . . . . .  
 Kapitalvermögen . . . . .  
 Vermietung und Verpachtung . . . . .  
 sonstigen Einkünften . . . . .

Gesamtbetrag der Einkünfte

## Sonderausgaben:

Schuldzinsen, Renten usw. . . . .

Versicherungsprämien und Beiträge an Bausparkassen . . . . .

Nichtausgeglicher Verlust aus

1939  
1940

Aufwendungen für Luftschutzräume und Selbstschutzgerät

## Einkommen

## Davon ab:

1. außergewöhnliche Belastung
2. Eiserne Sparbeträge
3. Steuerfreier nicht entnommener Gewinn (§ 3 StÄV)
4. Steuerfreier nicht entnommener Gewinn (§ 10 OstV)
5. wenn das Einkommen 8 000 RM nicht übersteigt, der Gewinn aus Land- und Forstwirtschaft (Zeile 1), höchstens aber 3 000 RM

Zu versteuern

Davon unterliegen einem ermäßigten Steuersatz (siehe rechts unten) . . . . .

Nach der Einkommensteuertabelle zu versteuern

§ 48 EStG gemäß tritt an die Stelle des Einkommens der Verbrauch . . . . .

1. Sie fallen als — unverheirateter Mann —  
 Verheirateter — mit — Kinder in die  
 Steuergruppe I — II — III — IV, —
2. Sie sind beschränkt steuerpflichtig.

## Steuer

Einkommensteuer und Kriegszuschlag zur Einkommensteuer der Tabelle gemäß . . . . .

Einkommensteuer und Kriegszuschlag zur Einkommensteuer § 32 Absatz 5 Ziffer 5 EStG gemäß . . . . .

(Höchstbetrag der Kinderermäßigung 1 080 RM)

Dazu Steuer zum ermäßigten Steuersatz . . . . .

Steuer bei Besteuerung nach dem Verbrauch (s. Zeile 22), die Hälfte der Steuer nach der Tabelle . . . . .

Zusammen

## Davon ab:

bei Land- und Forstwirten für den Bau von Heuerlings- und Werkwohnungen für ländliche Arbeiter (VO vom 3. Juli 1937)  
 $\times$  RM =

## Dazu Sozialausgleichsabgabe:

RM (Betrag aus Zeile 19) abzüglich 300 RM =  
 $\times 15$  v. H. =

Steuerschuld

## Anrechnung auf die Steuerschuld:

a) einbehaltene Steuerabzugsbeträge vom Arbeitslohn . . . . .

b) einbehaltene Steuerabzugsbeträge vom Kapitalertrag . . . . .

Steuer nach Anrechnung der Steuerabzugsbeträge . . . . .

Verspätungszuschlag wegen — verspäteter Abgabe — Nichtabgabe — der Steuererklärung (v. H. des Betrags in Zeile 30) . . . . .

Zusammen

## Steuer zum ermäßigten Steuersatz (Zeilen 20 und 25)

Von dem Einkommen unterliegt der Besteuerung nach	ein Betrag von	Dar in Sp. 2 enthaltene Betrag ist zu versteuern mit v. H.	Steuer
	RM		RM
1	2	3	4
§ 34 Absatz 2 EStG . . . . .			
§ 34 Absatz 3 EStG . . . . .			
besonderer Anordnung . . . . .			
Zusammen (Zeile 20)			

Steuer (Zeile 25)

Hier abtrennen!



R.

Datum Verf.-Auftr.	Name	fr. Wohnort	Akt.-Zech.	Bemerkungen
19.8.42	Rosien, Max	Magdalenenstr. 47	7/611	
15.8.42	Rottluff, Martha	Turnerstr. 9	7/693 7/673	(R 639)
25.8.42	Rosenblum, Louise	Schäferk. Allee 29	5/267	
18.8.42	Rudolphi, Walter	Oderfelderstr. 21	6/750	
28.5.41	Rewald, Martha	Berlin W 50, Nachodstr. 4		1 Litz 400 kg
"	"	"	"	1 " 1760 "
26.8.41	Reyersbach, Olga	Lattenkamp 10		
8.10.41	Rosenblum, Louise	Parkallee 7		
12.12.40	Rosenthal, Emilie	Woldsenweg 11		

5.4.41 Riesenfeld, Georg Ohlau R 266/1-2 2 Kisten

Röhlig & Co. teilt Elsaß mit, daß Sendung v. Gerapo freigegeben u. d. d. Trspt. n. z. erwartet ist.

**Oberfinanzpräsident Westfalen**

**Finanzamt Lüdenscheid**

Gemeinde 2098  
Nicht vom Finanzamt auszufüllen!

Gr. Kl.	Gem.-Nr.	Blatt-Nr.	Gewerbe-Nr.

*Lebensmittelhandlung Lfd. 1941*  
*7 Tab. Nr.*

Einkommen		RM	Zeile	Steuer		RM	Ref	Zeile
<b>Einkünfte aus:</b>				<b>Einkommensteuer und Kriegszuschlag zur Einkommensteuer der Tabelle gemäß</b>		546		24
Land- und Forstwirtschaft		4200	1	<b>Einkommensteuer und Kriegszuschlag zur Einkommensteuer § 32 Absatz 5 Ziffer 5 EStG gemäß</b>				24a
Gewerbebetrieb		641	2	(Höchstbetrag der Kinderermäßigung 1080 RM)				25
selbständiger Arbeit		123	3	<b>Dazu Steuer zum ermäßigten Steuersatz</b>				26
nichtselbständiger Arbeit		72	4	<b>Steuer bei Besteuerung nach dem Verbrauch (s. Zeile 22), die Hälfte der Steuer nach der Tabelle</b>				27
Kapitalvermögen			5	<b>Zusammen</b>		546		28
Vermietung und Verpachtung			6	<b>Davon ab:</b>				29
sonstigen Einkünften			7	bei Land- und Forstwirten für den Bau von Heuerlings- und Werkwohnungen für ländliche Arbeiter (VO vom 3. Juli 1937)				30
<b>Gesamtbetrag der Einkünfte</b>		5036	8	..... RM =				31
<b>Sonderausgaben:</b>	RM		9	<b>Dazu Sozialausgleichsabgabe:</b>				32
Schuldzinsen, Renten usw.			10	..... RM (Betrag aus Zeile 19) abzüglich 300 RM =				33
Versicherungsprämien und Beiträge an Bausparkassen	300		11	× 15 v. H. =				34
<b>Nichtausgeglichenen Verlust aus</b>	RM		12	<b>Steuerschuld</b>		546		35
1939			13	RM Ref				36
1940			14	<b>Anrechnung auf die Steuerschuld:</b>				37
<b>Aufwendungen für Luftschutzräume und Selbstschutzgerät</b>		300	15	a) einbehaltene Steuerabzugsbeträge vom Arbeitslohn		0	0	38
<b>Einkommen</b>		4736	16	b) einbehaltene Steuerabzugsbeträge vom Kapitalertrag		0	0	39
<b>Davon ab:</b>	RM		17	<b>Steuer nach Anrechnung der Steuerabzugsbeträge</b>		546		40
1. außergewöhnliche Belastung	300		18	<b>Verspätungszuschlag wegen verspäteter Abgabe — Nichtabgabe — der Steuererklärung (v. H. des Betrags in Zeile 30)</b>				41
2. Eiserne Sparbeträge			19	<b>Zusammen</b>		546		42
3. Steuerfreier nicht entnommener Gewinn (§ 3 StÄV)			20	<b>Steuer zum ermäßigten Steuersatz (Zeilen 20 und 25)</b>				43
4. Steuerfreier nicht entnommener Gewinn (§ 10 OstV)			21	Von dem Einkommen unterliegt der Besteuerung nach				44
5. wenn das Einkommen 8000 RM nicht übersteigt, der Gewinn aus Land- und Forstwirtschaft (Zeile 1), höchstens aber 3000 RM	300		22	ein Betrag von		Der in Sp. 4 enthaltene Betrag ist zu versteuern mit v. H.	Steuer	45
<b>Zu versteuern</b>		4436	23	1		2	3	4
<b>Davon unterliegen einem ermäßigten Steuersatz (siehe rechts unten)</b>			24	§ 34 Absatz 2 EStG				46
<b>Nach der Einkommensteuertabelle zu versteuern</b>		4436	25	§ 34 Absatz 3 EStG				47
<b>§ 48 EStG gemäß tritt an die Stelle des Einkommens der Verbrauch</b>			26	besonderer Anordnung				48
1. Sie fallen als <del>unverheirateter Mann</del> <u>unverheiratete Frau</u>			27	<b>Zusammen (Zeile 20)</b>				49
Verheirateter — mit Kindern in die Steuergruppe <del>I</del> <u>III</u> — <del>IV</del> <u>IV</u>			28	Steuer (Zeile 25)				50
2. Sie sind beschränkt steuerpflichtig.			29					51

Hier abtrennen!

5

Art-Zeich. Bemerkungen

7/666

11.7.22.08g. II Nr. 32/2165/41  
Gestapo

1 " 1700 "

1 " 2490 "

Fr. Wahnort

Johnsallee 54

vermutl. Hamburg

Hamburg

?

Schäferb. Allee 29

~~Hamburg~~

Lenhartr. 3

2/870

Datum  
d. Vorst. Auftr.

Name

19.8.42 Seligmann, Margarethe

4.9.41 Seligmann, Erich

13.5.41 Sandberg, Selma

11.2.41 Dr. Saberski, Kurt

13.3.41 Salomon, Martha

26.5.41 Sandberg, Sara

20.10.41 Sustrmann, Franz

5.2.42 X X

Minna



Oberfinanzpräsident Westfalen

Finanzamt Lüdenscheid

1941

Gemeinde

Nicht vom Finanzamt auszufüllen!

Gr. Kl.	Gem.-Nr.	Blatt-Nr.	Gewerbe-Nr.

Einkommen

Steuer

	RM	Zeile
Einkünfte aus:		
Land- und Forstwirtschaft		1
Gewerbebetrieb	13686	2
selbständiger Arbeit		3
nichtselbständiger Arbeit		4
Kapitalvermögen		5
Vermietung und Verpachtung		6
sonstigen Einkünften		7
<b>Gesamtbetrag der Einkünfte</b>	13686	8
Sonderausgaben:	RM	
Schuldzinsen, Renten usw.	1013	9
Versicherungsprämien und Beiträge an Bausparkassen	1010	10
Nichtausgeglichenen Verlust aus	RM	
1939		11
1940		12
Aufwendungen für Luftschutzräume und Selbstschutzgerät	2033	12
<b>Einkommen</b>	11663	13
Davon ab:	RM	
1. außergewöhnliche Belastung		14
2. Eiserne Sparbeträge		15
3. Steuerfreier nicht entnommener Gewinn (§ 3 StAV)		16
4. Steuerfreier nicht entnommener Gewinn (§ 10 GStV)		17
5. wenn das Einkommen 8000 RM nicht übersteigt, der Gewinn aus Land- und Forstwirtschaft (Zeile 1), höchstens aber 3000 RM	2013	18
<b>Zu versteuern</b>	11663	19
Davon unterliegen einem ermäßigten Steuersatz (siehe rechts unten)		20
Nach der Einkommensteuertabelle zu versteuern	11663	21
§ 48 EStG gemäß tritt an die Stelle des Einkommens der Verbrauch		22
1. Sie fallen als — unverheirateter Mann —		23
Verheirateter — mit 2 Kindern in die Steuergruppe I — II — III — IV, ...		
2. Sie sind beschränkt steuerpflichtig.		

	RM	RM	Zeile
Einkommensteuer und Kriegszuschlag zur Einkommensteuer der Tabelle gemäß	1094		24
Einkommensteuer und Kriegszuschlag zur Einkommensteuer § 32 Absatz 5 Ziffer 5 EStG gemäß			24a
(Höchstbetrag der Kinderermäßigung 1080 RM)			
Dazu Steuer zum ermäßigten Steuersatz			25
Steuer bei Besteuerung nach dem Verbrauch (s. Zeile 22), die Hälfte der Steuer nach der Tabelle			26
<b>Zusammen</b>	1094		27
Davon ab:			
bei Land- und Forstwirten für den Bau von Heuerlings- und Werkwohnungen für ländliche Arbeiter (VO vom 3. Juli 1937)			28
X RM =			
Dazu Sozialausgleichsabgabe:			
RM (Betrag aus Zeile 19) abzüglich 300 RM =			29
X 15 v. H. =			
<b>Steuerschuld</b>	1094		30
Anrechnung auf die Steuerschuld:			
a) einbehaltene Steuerabzugsbeträge vom Arbeitslohn			31
b) einbehaltene Steuerabzugsbeträge vom Kapitalertrag			32
<b>Steuer nach Anrechnung der Steuerabzugsbeträge</b>	1094		33
Verspätungszuschlag wegen — verspäteter Abgabe — Nichtabgabe — der Steuererklärung (v. H. des Betrags in Zeile 30)			34
<b>Zusammen</b>	1094		35
<b>Steuer zum ermäßigten Steuersatz (Zeilen 20 und 25)</b>			40
Von dem Einkommen unterliegt der Besteuerung nach	ein Betrag von	Der in Sp. 2 aufhaltende Betrag ist zu versteuern mit v. H.	Steuer
	RM		RM v. H.
1	2	3	4
§ 34 Absatz 2 EStG			
§ 34 Absatz 3 EStG			
besonderer Anordnung			
<b>Zusammen (Zeile 20)</b>			

Steuer (Zeile 25)

Hier abtrennen!

Sch. 19

Datum d. Verst.-Auftr.	Name	fr. Wohnort	Akt.-Zeich.	Bemerkungen
15.10.42	<u>Dr. Schindler, Emma</u>	Hbg.-Altona, Bahnhofstr.	7/693	ab Lg. Heim, Hr. u. Co.
21.8.42	<u>Schwarz</u>	Heilwigstr. 46	7/710	
20.2.41	<u>Schürmann, Karl</u>	? S. Sch. 1 - M 11 Kitten	2335 kg.	Sub 401
4.3.42	<u>Schöul, Leopold</u>	Hammer-od. Hansastr. 29		
17.12.40	<u>Scheier, Hans Manfr.</u>	Rothenb. Ch. 83		
17.2.42	<u>Schmidt, C. Israel</u>	Frickestr. 24		

1/25

*Fachmannsches*  
*Gemeinde*

Oberfinanzpräsident Westfalen

Finanzamt Lüdenscheid

1941

Gemeinde

Nicht vom Finanzamt auszufüllen!

Gr. Kl.	Gem.-Nr.	Blatt-Nr.	Gewerbe-Nr.

Einkommen

Einkünfte aus:  
Land- und Forstwirtschaft . . . . .  
Gewerbebetrieb . . . . .  
selbständiger Arbeit . . . . .  
nichtselbständiger Arbeit . . . . .  
Kapitalvermögen . . . . .  
Vermietung und Verpachtung . . . . .  
sonstigen Einkünften . . . . .

Gesamtbetrag der Einkünfte

Sonderausgaben: *R.M.*  
Schuldzinsen, Renten usw. . . . .  
Versicherungsprämien und Beiträge an Bausparkassen . . . . .  
Nichtausgeglicherer Verlust aus 1939 . . . . .  
Verlust aus 1940 . . . . .  
Aufwendungen für Luftschutzräume und Selbstschutzgerät . . . . .

Einkommen

Davon ab: *R.M.*  
1. außergewöhnliche Belastung . . . . .  
2. Eiserne Sparbeträge . . . . .  
3. Steuerfreier nicht entnommener Gewinn (§ 3 StÄV) . . . . .  
4. Steuerfreier nicht entnommener Gewinn (§ 10 OstV) . . . . .  
5. wenn das Einkommen 8 000 *R.M.* nicht übersteigt, der Gewinn aus Land- und Forstwirtschaft (Zeile 1), höchstens aber 3 000 *R.M.* . . . . .

Zu versteuern

Davon unterliegen einem ermäßigten Steuersatz (siehe rechts unten) . . . . .  
Nach der Einkommensteuertabelle zu versteuern . . . . .  
§ 48 EStG gemäß tritt an die Stelle des Einkommens der Verbrauch . . . . .

1. Sie fallen als ~~unverheirateter Mann~~ ~~unverheiratete Frau~~ ~~mit~~ Kindern in die Steuergruppe I - II - III - IV, . . . . .  
2. Sie sind beschränkt steuerpflichtig.

Steuer

Einkommensteuer und Kriegszuschlag zur Einkommensteuer der Tabelle gemäß . . . . .  
Einkommensteuer und Kriegszuschlag zur Einkommensteuer § 32 Absatz 5 Ziffer 5 EStG gemäß . . . . .  
(Höchstbetrag der Kinderermäßigung 1 080 *R.M.*) . . . . .  
Dazu Steuer zum ermäßigten Steuersatz . . . . .  
Steuer bei Besteuerung nach dem Verbrauch (s. Zeile 22), die Hälfte der Steuer nach der Tabelle . . . . .

Zusammen

Davon ab:

bei Land- und Forstwirten für den Bau von Heuerlings- und Werkwohnungen für ländliche Arbeiter (VO vom 3. Juli 1937) . . . . .  
X *R.M.* = . . . . .

Dazu Sozialausgleichsabgabe:

*R.M.* (Betrag aus Zeile 19) abzüglich 300 *R.M.* = *R.M.* . . . . .  
X 15 v. H. = . . . . .

Steuerschuld

Anrechnung auf die Steuerschuld:

a) einbehaltene Steuerabzugsbeträge vom Arbeitslohn . . . . .  
b) einbehaltene Steuerabzugsbeträge vom Kapitalertrag . . . . .

Steuer nach Anrechnung der Steuerabzugsbeträge . . . . .

Verspätungszuschlag wegen — verspäteter Abgabe — Nichtabgabe der Steuererklärung (v. H. des Betrags in Zeile 30) . . . . .

Zusammen

Steuer zum ermäßigten Steuersatz (Zeilen 20 und 25)

Von dem Einkommen unterliegt der Besteuerung nach	ein Betrag von	Der in Sp. 2 enthaltene Betrag ist zu versteuern mit v. H.	Steuer	
	<i>R.M.</i>		<i>R.M.</i>	<i>Rpf.</i>
1	2	3	4	
§ 34 Absatz 2 EStG . . . . .				
§ 34 Absatz 3 EStG . . . . .				
besonderer Anordnung . . . . .				
Zusammen (Zeile 20)				
Steuer (Zeile 25)				

Hier abtrennen!



St. 20

Datum d. Verst.-Auftr.	Name	fr. Wohnort	Akt.-Zeich.	Bemerkungen
14. 4. 43	Dr. med. Stamm, Karl	Eppend. Landstr. 14	St 57	
"	"	"	"	betr. Verst. von Wert. gegenst. (Dr. Kaufmann)
2. 9. 42	Stein, Mathias	Papendamm 3	7/712	
17. 11. 41	Stiel, Philip	Parkallee 82		
4. 6. 41	"	" 82		

14/120

Hilfaber aus Eisenmanufaktur 1941

Gründung von Eisenmanufaktur

Oberfinanzpräsident Westfalen

Finanzamt Lüdenscheld

Gemeinde Lüdenscheld-Land

Nicht vom Finanzamt auszufüllen!

Gr. Kl.	Gem.-Nr.	Blatt-Nr.	Gewerbe-Nr.

Einkommen		RM	Zeile	Steuer		RM	RM	Zeile
Einkünfte aus:				Einkommensteuer und Kriegszuschlag zur Einkommensteuer der Tabelle gemäß		14340		24
Land- und Forstwirtschaft		43761	1	Einkommensteuer und Kriegszuschlag zur Einkommensteuer § 32 Absatz 5 Ziffer 5 EStG gemäß				24a
Gewerbebetrieb			2	(Höchstbetrag der Kinderermäßigung 1080 RM)				
selbständiger Arbeit			3	Dazu Steuer zum ermäßigten Steuersatz				25
nichtselbständiger Arbeit		804	4	Steuer bei Besteuerung nach dem Verbrauch (s. Zeile 22), die Hälfte der Steuer nach der Tabelle				26
Kapitalvermögen			5	Zusammen		14340		27
Vermietung und Verpachtung			6	Davon ab:				
sonstigen Einkünften			7	bei Land- und Forstwirten für den Bau von Heuerlings- und Werkwohnungen für ländliche Arbeiter (VO vom 3. Juli 1937)				28
Gesamtbetrag der Einkünfte		44565	8	Dazu Sozialausgleichsabgabe:				
Sonderausgaben:	RM			RM (Betrag aus Zeile 19) abzüglich 300 RM =				29
Schuldzinsen, Renten usw.			9	× 15 v. H. =				
Versicherungsprämien und Beiträge an Bausparkassen	800		10	Steuerschuld		14340		30
Nichtausgeglichenen Verlust aus	RM			Anrechnung auf die Steuerschuld:				
1939			11	a) einbehaltene Steuerabzugsbeträge vom Arbeitslohn				31
1940			12	b) einbehaltene Steuerabzugsbeträge vom Kapitalertrag				32
Aufwendungen für Luftschutzräume und Selbstschutzgerät		800	13	Steuer nach Anrechnung der Steuerabzugsbeträge		14340		33
Einkommen		43765	14	Verspätungszuschlag wegen — verspäteter Abgabe — Nichtabgabe — der Steuererklärung (..... v. H. des Betrags in Zeile 30)				34
Davon ab:	RM		15	Zusammen		14340		35
1. außergewöhnliche Belastung			16					40
2. Eiserne Sparbeträge			17					
3. Steuerfreier nicht entnommener Gewinn (§ 3 StAV)	4370		18					
4. Steuerfreier nicht entnommener Gewinn (§ 10 OstV)	4376		19					
5. wenn das Einkommen 8000 RM nicht übersteigt, der Gewinn aus Land- und Forstwirtschaft (Zeile 1), höchstens aber 3000 RM		4376	20					
Zu versteuern		39389	21					
Davon unterliegen einem ermäßigten Steuersatz (siehe rechts unten)			22					
Nach der Einkommensteuertabelle zu versteuern		39389	23					
§ 48 EStG gemäß tritt an die Stelle des Einkommens der Verbrauch			24					
1. Sie fallen als — unverheirateter Mann — unverheiratete Frau — Verheirateter — mit Kindern in die Steuergruppe I — II — III — IV			25					
2. Sie sind beschränkt steuerpflichtig			26					

Hier abtrennen!

T 21

Datum d. Verst. H.	Name	fr. Wohnort	Akt.-Zeich.	Bemerkungen
9.12.41	Tannenberg	Dillstr. 15	2/862	<del>7.6.41</del> T133 X
7.6.41	Thannhauser, Samuel	Sign. Sch. u. Co. 2108	1 Lift	1760 kg.



3/1150  
Faber Arb  
in Kunststeinfabr.

Oberfinanzpräsident Westfalen

Finanzamt Lüdenscheid

1941

Gemeinde .....  
Nicht vom Finanzamt auszufüllen!

Gr. Kl.	Gem.-Nr.	Blatt-Nr.	Gewerbe-Nr.

Einkommen		RM	Zeile	Steuer		RM	RM	Zeile
Einkünfte aus:				Einkommensteuer und Kriegszuschlag zur Einkommensteuer der Tabelle gemäß . . . . .		70	-	24
Land- und Forstwirtschaft . . . . .		800	1	Einkommensteuer und Kriegszuschlag zur Einkommensteuer § 32 Absatz 5 Ziffer 5 EStG gemäß . . . . .				24a
Gewerbebetrieb . . . . .			2	(Höchstbetrag der Kinderermäßigung 1080 RM)				25
selbständiger Arbeit . . . . .		2348	3	Dazu Steuer zum ermäßigten Steuersatz . . . . .				26
nichtselbständiger Arbeit . . . . .			4	Steuer bei Besteuerung nach dem Verbrauch (s. Zeile 22), die Hälfte der Steuer nach der Tabelle . . . . .				27
Kapitalvermögen . . . . .			5	Zusammen		70	-	28
Vermietung und Verpachtung . . . . .			6	Davon ab:				29
sonstigen Einkünften . . . . .			7	bei Land- und Forstwirten für den Bau von Heuerlings- und Werkwohnungen für ländliche Arbeiter (VO vom 3. Juli 1937)				30
Gesamtbetrag der Einkünfte		3148	8	X RM = . . . . .				31
Sonderausgaben:	RM		9	Dazu Sozialausgleichsabgabe:				32
Schuldzinsen, Renten usw. . . . .			10	RM (Betrag aus Zeile 19) abzüglich 300 RM = . . . . .				33
Versicherungsprämien und Beiträge an Bausparkassen . . . . .	200		11	X 15 v. H. = . . . . .				34
Nichtausgeglicher } 1939 . . . . .	RM		12	Steuerschuld		70	-	35
Verlust aus } 1940 . . . . .			13	Anrechnung auf die Steuerschuld:				36
Aufwendungen für Luftschutzräume und Selbstschutzgerät . . . . .	200		14	a) einbehaltene Steuerabzugsbeträge vom Arbeitslohn . . . . .		19	07	37
Einkommen		2948	15	b) einbehaltene Steuerabzugsbeträge vom Kapitalertrag . . . . .				38
Davon ab:	RM		16	Steuer nach Anrechnung der Steuerabzugsbeträge . . . . .		50	99	39
1. außergewöhnliche Belastung . . . . .			17	Verspätungszuschlag wegen — verspäteter Abgabe — Nichtabgabe — der Steuererklärung (.....v. H. des Betrags in Zeile 30) . . . . .				40
2. Eiserne Sparbeträge . . . . .			18	Zusammen		50	99	41
3. Steuerfreier nicht entnommener Gewinn (§ 3 StÄV) . . . . .			19	Steuer zum ermäßigten Steuersatz (Zeilen 20 und 25)				42
4. Steuerfreier nicht entnommener Gewinn (§ 10, OstV) . . . . .			20	Von dem Einkommen unterliegt der Besteuerung nach				43
5. wenn das Einkommen 8000 RM nicht übersteigt, der Gewinn aus Land- und Forstwirtschaft (Zeile 1), höchstens aber 3000 RM . . . . .			21	ein Betrag von				44
Zu versteuern		2948	22	Der in Sp. 2 enthaltene Betrag ist zu versteuern mit v. H.				45
Davon unterliegen einem ermäßigten Steuersatz (siehe rechts unten) . . . . .			23	Steuer				46
Nach der Einkommensteuertabelle zu versteuern . . . . .		2948	24	1		2	3	4
§ 48 EStG gemäß tritt an die Stelle des Einkommens der Vorbrauch . . . . .			25	§ 34 Absatz 2 EStG . . . . .				47
1. Sie fallen als — unverheirateter Mann — unverheiratete Frau			26	§ 34 Absatz 3 EStG . . . . .				48
Verheirateter — mit — Kindern in die Steuergruppe I — II — III — IV, V, VI . . . . .			27	besonderer Anordnung . . . . .				49
2. Sie sind beschränkt steuerpflichtig.			28	Zusammen (Zeile 20)				50
			29	Steuer (Zeile 25)				51

Hier abtrennen!

22

Datum cl. Auftr	Name	fr. Wohnort	Akten - Zeichen	Bemerkungen
24.8.42	Weiss, Moritz	Geffckenstr. 22	7/763	
18.8.42	Wohlang, Frieda	Hansastr. 40ptr.	7/768	versteigert 4.9.42 328,- Dau.
12.12.41	Wiener b. Blut	Haynstr. 7	2/908, 909	
19.11.41	Wohl b. Lurie	Rothenb. Ch. 31 II	1/1108	abgeholt mit Möbeln von Lurie, Hel. 1/1273
18.11.41	Wald, Sana I.	vermutl. Wien	Sign. L u J. Nr. 1490	Loeb u. Schwarz Spec. 1 Liff 3.230 kg
19.3.41	Weyl, Walter	? Wuppertal	W.W. 1	1 Kiste 286 kg.
22.9.41	Weyl	Hochallee 84 Auftr. Dr. E. Kaufmann		
12.40	Wolff, Hannelore	Rutschbahn 10 ptr.		
13.3.41	Wolff, Margot	Eppend. Baum 7		

11/1054

*Falk. univ. Od. grossh.*

**Oberfinanzpräsident Westfalen**

**Finanzamt Lüdenscheld**

**1941**

Gemeinde .....

Nicht vom Finanzamt auszufüllen!

Gr. Kl.	Gem.-Nr.	Blatt-Nr.	Gewerbe-Nr.

**Einkommen**

Einkünfte aus:	
Land- und Forstwirtschaft . . . . .	5336
Gewerbebetrieb . . . . .	
selbständiger Arbeit . . . . .	
nichtselbständiger Arbeit . . . . .	554
Kapitalvermögen . . . . .	58
Vermietung und Verpachtung . . . . .	
sonstigen Einkünften . . . . .	

Gesamtbetrag der Einkünfte **5948**

Sonderausgaben:	<i>RM</i>
Schuldzinsen, Renten usw. . . . .	
Versicherungsprämien und Beiträge an Bausparkassen . . . . .	200-
Nichtausgeglickener Verlust aus 1939 . . . . .	<i>RM</i>
Verlust aus 1940 . . . . .	
Aufwendungen für Luftschutzräume und Selbstschutzgerät . . . . .	200-

/ Einkommen **5948**

Davon ab:	<i>RM</i>
1. außergewöhnliche Belastung . . . . .	
2. Eiserne Sparbeträge . . . . .	
3. Steuerfreier nicht entnommener Gewinn (§ 3 StÄV) . . . . .	533
4. Steuerfreier nicht entnommener Gewinn (§ 10 OstV) . . . . .	
5. wenn das Einkommen 8000 <i>RM</i> nicht übersteigt, der Gewinn aus Land- und Forstwirtschaft (Zeile 1), höchstens aber 3000 <i>RM</i> . . . . .	533

Zu versteuern **5215**

Davon unterliegen einem ermäßigten Steuersatz (siehe rechts unten) . . . . .

Nach der Einkommensteuertabelle zu versteuern . . . . .

§ 48 EStG gemäß tritt an die Stelle des Einkommens der Verbrauch . . . . .

- Sie fallen als unverheirateter Mann unverheiratete Frau mit Kindern in die Steuergruppe II III IV . . . . .
- Sie sind beschränkt steuerpflichtig.

**Steuer**

Einkommensteuer und Kriegszuschlag zur Einkommensteuer der Tabelle gemäß . . . . .	723 -	24
Einkommensteuer und Kriegszuschlag zur Einkommensteuer § 32 Absatz 5 Ziffer 5 EStG gemäß . . . . .		24a
(Höchstbetrag der Kinderermäßigung 1080 <i>RM</i> ) . . . . .		
Dazu Steuer zum ermäßigten Steuersatz . . . . .		25
Steuer bei Besteuerung nach dem Verbrauch (s. Zeile 22), die Hälfte der Steuer nach der Tabelle . . . . .		26
Zusammen . . . . .	723 -	27

- Davon ab:
- bei Land- und Forstwirten für den Bau von Hauerlings- und Werkwohnungen für ländliche Arbeiter (VO vom 3. Juli 1937) . . . . .
  - $\times$  *RM* = . . . . .

- Dazu Sozialausgleichsabgabe:
- RM* (Betrag aus Zeile 19) abzüglich 300 *RM* = *RM*  $\times 15$  v. H. = . . . . .

Steuerschuld **723 -**

Anrechnung auf die Steuerschuld:	<i>RM</i>	<i>Rpf</i>
a) einbehaltene Steuerabzugsbeträge vom Arbeitslohn . . . . .		31
b) einbehaltene Steuerabzugsbeträge vom Kapitalertrag . . . . .		32

Steuer nach Anrechnung der Steuerabzugsbeträge **723 -**

Verspätungszuschlag wegen — verspäteter Abgabe — Nichtabgabe — der Steuererklärung (..... v. H. des Betrags in Zeile 30) . . . . .

Zusammen **723 -**

**Steuer zum ermäßigten Steuersatz (Zeilen 20 und 25)**

Von dem Einkommen unterliegt der Besteuerung nach	ein Betrag von	Der in Sp. 2 enthaltene Betrag ist zu versteuern mit v. H.	Steuer
1	2	3	4
§ 34 Absatz 2 EStG . . . . .			
§ 34 Absatz 3 EStG . . . . .			
besonderer Anordnung . . . . .			
Zusammen (Zeile 20)			
			Steuer (Zeile 25)

Hier abtrennen!



Z. 23

Name	fr. Wohnort	Akt.-Zeich.	Datum d. Verr.-Auftr.	Bemerkungen
Dr. Max Zacharias	Hamb., Papendamm 3	7/783	4.9.42	2 weitere Liftfr 644/647
Zinner, Herbert	Heimh-Str. 17 b. Edingen	Sign. H.Z. 645		1 Lift 1160kg

SIA HH/OFP 314-15 / 30 UA 3 - 24

1/1059

*Einmannwarenfabrikant*

**Oberfinanzpräsident Westfalen**

**Finanzamt Lüdenscheld**

**1941**

Gemeinde .....

Nicht vom Finanzamt auszufüllen!

Gr. Kl.	Gem.-Nr.	Blatt-Nr.	Gewerbe-Nr.

**Einkommen**

Einkünfte aus:

Land- und Forstwirtschaft . . . . .

Gewerbebetrieb . . . . .

selbständiger Arbeit . . . . .

nichtselbständiger Arbeit . . . . .

Kapitalvermögen . . . . .

Vermietung und Verpachtung . . . . .

sonstigen Einkünften . . . . .

**Gesamtbetrag der Einkünfte**

Sonderausgaben:

Schuldzinsen, Renten usw. . . . .

Versicherungsprämien und Beiträge an Bausparkassen . . . . .

Nichtausgeglicherer Verlust aus } 1939  
                                                  } 1940

Aufwendungen für Luftschutzräume und Selbstschutzgerät . . . . .

**Einkommen**

Davon ab:

1. außergewöhnliche Belastung . . . . .

2. Eiserne Sparbeträge . . . . .

3. Steuerfreier nicht entnommener Gewinn (§ 3 StÄV) . . . . .

4. Steuerfreier nicht entnommener Gewinn (§ 10 OstV) . . . . .

5. wenn das Einkommen 8 000 RM nicht übersteigt, der Gewinn aus Land- und Forstwirtschaft (Zeile 1), höchstens aber 3 000 RM . . . . .

**Zu versteuern**

Davon unterliegen einem ermäßigten Steuersatz (siehe rechts unten) . . . . .

Nach der Einkommensteuertabelle zu versteuern . . . . .

§ 48 EStG gemäß tritt an die Stelle des Einkommens der Verbrauch . . . . .

1. Sie fallen als unverheirateter Mann  
Verheirateter mit unverheiratete Frau Kindern in die Steuergruppe I - II - III - IV . . . . .

2. Sie sind beschränkt steuerpflichtig.

**Steuer**

Einkommensteuer und Kriegszuschlag zur Einkommensteuer der Tabelle gemäß . . . . .

Einkommensteuer und Kriegszuschlag zur Einkommensteuer § 32 Absatz 5 Ziffer 5 EStG gemäß . . . . .

(Höchstbetrag der Kinderermäßigung 1 080 RM)

Dazu Steuer zum ermäßigten Steuersatz . . . . .

Steuer bei Besteuerung nach dem Verbrauch (s. Zeile 22), die Hälfte der Steuer nach der Tabelle . . . . .

**Zusammen**

Davon ab:

bei Land- und Forstwirten für den Bau von Heuerlings- und Werkwohnungen für ländliche Arbeiter (VO vom 3. Juli 1937)  
X RM = . . . . .

Dazu Sozialausgleichsabgabe:

RM (Betrag aus Zeile 19) abzüglich 300 RM = RM  
X 15 v. H. = . . . . .

**Steuerschuld**

**Anrechnung auf die Steuerschuld:**

a) einbehaltene Steuerabzugsbeträge vom Arbeitslohn . . . . .

b) einbehaltene Steuerabzugsbeträge vom Kapitalertrag . . . . .

Steuer nach Anrechnung der Steuerabzugsbeträge . . . . .

Verspätungszuschlag wegen — verspäteter Abgabe — Nichtabgabe — der Steuererklärung (v. H. des Betrags in Zeile 30) . . . . .

**Zusammen**

**Steuer zum ermäßigten Steuersatz (Zeilen 20 und 25)**

Von dem Einkommen unterliegt der Besteuerung nach	ein Betrag von	Der in Sp. 2 enthaltene Betrag ist zu versteuern mit v. H.	Steuer
1	2	3	4
§ 34 Absatz 2 EStG . . . . .			
§ 34 Absatz 3 EStG . . . . .			
besonderer Anordnung . . . . .			
<b>Zusammen (Zeile 20)</b>			
<b>Steuer (Zeile 25)</b>			

A u k t i o n s h a u s

# ADOLPH IL. ELSAS

Firmeninhaber: ~~Frieda Elsas~~ / Firma gegründet 1869

**Auktionator**

Mitglied des Vereins Hamburger



**und Taxator**

Auktionatoren von 1908 e. V.

Fernsprecher: Hamburg 366993

Bankkonto: Norddeutsche Bank in Hamburg  
Filiale der Deutschen Bank und Disconto-Gesellschaft

Postscheckkonto: Hamburg Nr. 37886

HAMBURG 11, 14. Februar 1942

Auktionssale: Rodingsmarkt 82  
Konlor: Kackswiete 1

Herrn

Oberfinanzpräsidenten

25. FEB 1942

\* 23. FEB. 1942

H a m b u r g

Gorch Fockwall 11

Beigeschlossen sende Ihnen Abrechnungen  
über div. versteigerte jüd. Hausstände und überweise gleich-  
zeitig der Oberfinanzkasse Hamburg die Nettobeträge auf die  
angegebenen Konten. Die Summen für die von der Sozialver-  
waltung und der Finanzverwaltung übernommenen Möbel habe ich  
von den Abrechnungen gekürzt.

Heil Hitler !

*Frau Frieda Elsas*



Verst. E/55

SIA HH/OFP 314-15 / 30 UA 3 - 26

5.064,60 Rm.

10<sup>1</sup> - "  
7<sup>1</sup> - "  
76<sup>1</sup> - "  
3.20

Mendelsohn, Franz  
Breslau

23./24.6.41

8.7.41

22.7.41

2.10.41

26.8.41

Umzugsgut

3/1117

Schulmarken

## Einkommen

Einkünfte aus:

Land- und Forstwirtschaft . . . . .

Gewerbebetrieb . . . . .

selbständiger Arbeit . . . . .

nichtselbständiger Arbeit . . . . .

Kapitalvermögen . . . . .

Vermietung und Verpachtung . . . . .

RM

3500



# Oberfinanzpräsident Westfalen

## Finanzamt Lüdenscheid

**1941**

Gemeinde

*Stemmershausen*

Nicht vom Finanzamt auszufüllen!

Gr. Kl.	Gem.-Nr.	Blatt-Nr.	Gewerbe-Nr.

cile

### Steuer

Einkommensteuer und Kriegszuschlag zur Einkommensteuer der Tabelle gemäß . . . . .

*324*

Zel-  
lo

24

Einkommensteuer und Kriegszuschlag zur Einkommensteuer § 32 Absatz 5 Ziffer 5 EStG gemäß . . . . .

24a

(Höchstbetrag der Kinderermäßigung  
1080 RM)

Dazu Steuer zum ermäßigten Steuersatz . . . . .

25

Steuer bei Besteuerung nach dem Verbrauch (s. Zeile 22), die Hälfte der Steuer nach der

Meyer, Meta Sara

Verst. Elsas

Bremen, Isarstr. 33

1 Zoo =, 1 Kaffe service div. Geräth,  
div. Bräutigamsgeräth, 1 Oberbett, Kopfkissen,  
1 Steppdecke, Decktecke, Wambett, 2 Wall,  
matratzen, 1 Kommode

31. 7. 41

10 9 41

82,50 RM.

8, — "

14/329

— 5 —

Hilf. neue Metallwaren-Fabrik

1941

Grpfl. neue Metallwaren

Oberfinanzpräsident Westfalen

Finanzamt Lüdenscheid

Gemeinde Lüdenscheid-Land

Nicht vom Finanzamt auszufüllen!

Gr. Kl.	Gem.-Nr.	Blatt-Nr.	Gewerbe-Nr.

**Einkommen**

Einkünfte aus:

Land- und Forstwirtschaft . . . . .  
 Gewerbebetrieb . . . . .  
 selbständiger Arbeit . . . . .  
 nichtselbständiger Arbeit . . . . .  
 Kapitalvermögen . . . . .  
 Vermietung und Verpachtung . . . . .

RM	Zeile
	1
12405	2
	3
	4
	5
	6

**Steuer**

Einkommensteuer und Kriegszuschlag zur Einkommensteuer der Tabelle gemäß . . . . .  
 Einkommensteuer und Kriegszuschlag zur Einkommensteuer § 32 Absatz 5 Ziffer 5 EStG gemäß . . . . .  
 (Höchstbetrag der Kinderermäßigung 1 080 RM)  
 Dazu Steuer zum ermäßigten Steuersatz . . . . .  
 Steuer bei Besteuerung nach dem Verbrauch (s. Zeile 22), die Hälfte der Steuer nach der

RM	Rpf	Zeile
1522		24
—		24a
—		25



Meyer, Paula Sara

Wierendamm 145

1 Zichorienbrühe, 6 l. d. +  
2 Dochtstellen, 2 Karbon  
1 weisses Kleiderwasch

verb. am 24. 2

Verst. Elras

Frühle, 1 Eichen-Kleiderabrock,  
 schwarze, 1 Brisiertoilette,  
 anke

2.42

861, - Rus.

3. Wenn das Einkommen 8 000 RM nicht übersteigt, der Gewinn aus Land- und Forstwirtschaft (Zeile 1), höchstens aber 3 000 RM	18
Zu versteuern	19
Davon unterliegen einem ermäßigten Steuersatz (siehe rechts unten)	20
Nach der Einkommensteuertabelle zu ver- steuern	21
§ 48 EStG gemäß tritt an die Stelle des Ein- kommens der Verbrauch	22
1. Sie fallen als — <del>unverheirateter Mann</del> — <del>unverheiratete Frau</del> Verheirateter — mit ..... Kindern in die Steuergruppe I — II — III — IV,	23
2. Sie sind beschränkt steuerpflichtig.	



Verspätungszuschlag wegen — verspäteter Ab-  
gabe — Nichtabgabe — der Steuererklärung  
(..... v. H. des Betrags in Zeile 30) . . . .

34

Zusammen

35

40

# Steuer zum ermäßigten Steuersatz (Zeilen 20 und 25)

Von dem Einkommen unter-  
liegt der Besteuerung nach

ein Betrag  
von

Der in Sp. 2  
enthaltene  
Betrag ist  
zu ver-  
steuern mit  
v. H.

Steuer

*RM*

*RM*

*Rpf*

1

2

3

4

§ 34 Absatz 2 EStG . . . . .

§ 34 Absatz 3 EStG . . . . .

besonderer Anordnung . . . .

Zusammen (Zeile 20)

Steuer (Zeile 25)

Moses Isaac Nachl.

SIA HH/OPF 314-15 / 30 UA 3 - 29

Anf. Dr. A. Holländer

13. 1. 41

Gr. Fleckenstr. 44

27. 1. 41

5 Bismarck, 2 led. Kleiderkasten, 1 Wäschekorb  
1 Bratgericht, 3 tür. Kleiderschranks, 2 Uhren,  
1 mahag. Drehtische m. Anflage, 1 Kuchentisch  
m. Lampe, 1 porzell. Tischlampe

306,50 Rue. 13. 1. 41

10,50 " 27. 1. 41

---

2. Wenn das Einkommen

8 000 RM nicht übersteigt,  
der Gewinn aus Land- und  
Forstwirtschaft (Zeile 1),  
höchstens aber 3 000 RM

414

18

Zu versteuern

3456

19

Davon unterliegen einem ermäßigten Steuersatz  
(siehe rechts unten) . . . . .

20

Nach der Einkommensteuertabelle zu ver-  
steuern . . . . .

2456

21

§ 48 EStG gemäß tritt an die Stelle des Ein-  
kommens der Verbrauch . . . . .

22

1. Sie fallen als — ~~unverheirateter Mann~~ —  
                              ~~unverheiratete Frau~~  
Verheirateter — mit ..... Kindern in die  
Steuergruppe I — II — III — IV, .....

23

2. Sie sind beschränkt steuerpflichtig.





Müller, Anna SaraVerst. Elsas

Durchschnitt 8

versteigert 12.1.42

1.071,- Reich.

1 Magnettofen u. 2 Schränke, 1 reich. Teekocher,  
 4 Stühle, 1 reich. Aufschnittbrett, ~~4 Stühle~~, 1 Dörrschüssel,  
 1 Nähmaschine, 1 massives Metallbett mit Aufklapp,  
 1 alte Kleppdecke, 1 Schneitisch, 1 alt. Pessel, 1 reich.  
 Flügelschrank, 1 Rorbessel, 1 wärmer Tisch, 1 Lampe,  
 2 Dichter, 1 Terpentin def., 1 Porzellan def., 4 Deckenleger,  
 1 Reitersattel, 1 kl. Waschküch., 2 Ziehstühle mit Polster,  
 1 (Leseerle) 1 Spiegel, 1 pr. Kleiderkasten

14/568

Elektro-Installation-Ges.

# Einkommen

Einkünfte aus:

Land- und Forstwirtschaft . . . . .

Gewerbebetrieb . . . . .

selbständiger Arbeit . . . . .

nichtselbständiger Arbeit . . . . .

Kapitalvermögen . . . . .

Vermietung und Verpachtung . . . . .

sonstigen Einkünften . . . . .

Gesamtbetrag der Einkünfte

Sonderausgaben:

Schuldzinsen, Renten usw. . . . .

Versicherungsprämien und Beiträge an Bausparkassen . . . . .

Nichtausgeglichener Verlust aus } 1939  
 } 1940

Aufwendungen für Luftschutz-

RM

4175

35

197

4407

RM

426

RM

1136



# Oberfinanzpräsident Westfalen

## Finanzamt Lüdenscheld

**1941**

 Gemeinde **Lüdenscheld-Land**

Nicht vom Finanzamt auszufüllen!

Gr. Kl.	Gem.-Nr.	Blatt-Nr.	Gewerbe-Nr.

Zeile

### Steuer

		RM	RM	Zeile
1	Einkommensteuer und Kriegszuschlag zur Einkommensteuer der Tabelle gemäß . . . . .	668	—	24
2	Einkommensteuer und Kriegszuschlag zur Einkommensteuer § 32 Absatz 5 Ziffer 5 EStG gemäß . . . . .	—	—	24a
3	(Höchstbetrag der Kinderermäßigung 1 080 RM)	—	—	
5	Dazu Steuer zum ermäßigten Steuersatz . . . . .	—	—	25
6	Steuer bei Besteuerung nach dem Verbrauch (s. Zeile 22), die Hälfte der Steuer nach der Tabelle . . . . .	—	—	26
8	Zusammen	668	—	27
	Davon ab:			
9	bei Land- und Forstwirten für den Bau von Heuerlings- und Werkwohnungen für ländliche Arbeiter (VO vom 3. Juli 1937)	—	—	
10	..... X ..... RM = . . . . .	—	—	28
	Dazu Sozialausgleichsabgabe:			
11	..... RM (Betrag aus Zeile 19) abzüglich 300 RM = ..... RM	—	—	
	X 15 v. H. = . . . . .	—	—	29

Hier

STA HH/OFP 314-15 / 30 UA 3 - 31

30.1.41

2.10.41

*...the ...*

Reviser, dr. Fritsch,

1552, 50124. 30.1.41

46, - " 2.10.41

13

Nathan, Elise  
Hochallee 117

Soosimmer, Baumgarten  
Richter, Wäldersimmer  
Baldenberger etc.



3/1333

Bez. Schornsteinfegermstr.

Oberfinanzpräsident Westfalen

Finanzamt Lüdenscheld

1941

Gemeinde

*Wittenberg*

Nicht vom Finanzamt auszufüllen!

Gr. Kl.	Gem.-Nr.	Blatt-Nr.	Gewerbe-Nr.

**Einkommen**

Einkünfte aus:

Land- und Forstwirtschaft . . . . .

Gewerbebetrieb . . . . .

selbständiger Arbeit . . . . .

RM	Zeile
	1
7967	2
	3

**Steuer**

Einkommensteuer und Kriegszuschlag zur Einkommensteuer der Tabelle gemäß . . . . .

Einkommensteuer und Kriegszuschlag zur Einkommensteuer § 32 Absatz 5 Ziffer 5 EStG gemäß

RM	RM	Zoll
717	-	24

Nathusius Anton

Woldsenweg 18

Auftr. Dr. Samson

Esszimmer, Kuchenzimmer, 2 Klepszimmer,  
Rüche, elektr. Kert, Waschtort, Handboarger, 1 Uhr,  
5 Bronzen, 1 Desser Teppich, 1 Affen, 5 Döricken,  
Belorussingskopper, Kristall, 4 Miniatüren, 1 Bild,  
Porzellan, Gehrirr, 11st. Gegenstände, Tischuhr, etc.,  
Gardinen, 4 Fessel, Spielzeug, Kistchen, Rhrant,  
Pers. Waage, Bismuth, Fische

26.6.41	6.907,70	Den.	
2.10.41	3.600	"	(360-)
Fehl. futh.	530,-	"	

---

Aufwendungen für Luftschutz-  
räume und Selbstschutzgerät

468

## Einkommen

2953

Davon ab:

*RM*

- außergewöhnliche Belastung .....
- 2. Eiserne Sparbeträge . . . . .
- 3. Steuerfreier nicht entnommener Gewinn (§ 3 StÄV) .....
- 4. Steuerfreier nicht entnommener Gewinn (§ 10 OstV) .....
- 5. wenn das Einkommen  
8 000 *RM* nicht übersteigt,  
der Gewinn aus Land- und  
Forstwirtschaft (Zeile 1),  
höchstens aber 3 000 *RM* .....

## Zu versteuern

2953

Davon unterliegen einem ermäßigten Steuersatz  
(siehe rechts unten) . . . . .Nach der Einkommensteuertabelle zu ver-  
steuern . . . . .

2953

§ 48 EStG gemäß tritt an die Stelle des Ein-  
kommens der Verbrauch . . . . .

- 1. Sie fallen als — ~~unverheirateter Mann~~ —  
— ~~unverheiratete Frau~~ —  
Verheirateter — mit ..... Kindern in die  
Steuergruppe I — II — III — IV, 1
- 2. Sie sind beschränkt steuerpflichtig.



trennen!

trennen!

## Steuer zum ermäßigten Steuersatz (Zeilen 20 und 25)

Steuer zum ermäßigten Steuersatz (Zeilen 20 und 25)

Vent. Elias

Prof. J. J. Pohl  
Prof. Hedwig Pohl

Wanderer, Alpotast. 6

1 Störpel, Symptoma Lepid., Kleiweibchen, Pota, Pohl,  
Bismarck, Bismarck, Bismarck, Bismarck,  
Bismarck

12.3.42  
20.5.42

4.6.67, - Bism.  
9.4.0, - "

6. ~~Wohn aus Einkommen~~

8 000 RM nicht übersteigt,  
 der Gewinn aus Land- und  
 Forstwirtschaft (Zeile 1),  
 höchstens aber 3 000 RM

Zu versteuern

Davon unterliegen einem ermäßigten Steuersatz  
 (siehe rechts unten)

Nach der Einkommensteuertabelle zu ver-  
 steuern

§ 48 EStG gemäß tritt an die Stelle des Ein-  
 kommens der Verbrauch

1. Sie fallen als — ~~unverheirateter Mann~~  
                                   ~~unverheiratete Frau~~  
                                   Verheirateter — mit ..... Kindern in die  
                                   Steuergruppe I — II — III — IV, 2

2. Sie sind beschränkt steuerpflichtig.

18

19

20

21

22

23

Verspätungszuschlag wegen — verspäteter Ab-  
gabe — Nichtabgabe — der Steuererklärung  
(.....v. H. des Betrags in Zeile 30) . . . .

34

Zusammen

35

40

## Steuer zum ermäßigten Steuersatz (Zeilen 20 und 25)

Von dem Einkommen unter-  
liegt der Besteuerung nach

ein Betrag  
von

Der in Sp. 2  
enthaltene  
Betrag ist  
zu ver-  
steuern mit  
v. H.

Steuer

*R.M.*

*R.M.*

*Ref.*

1

2

3

4

§ 34 Absatz 2 EStG . . . . .

§ 34 Absatz 3 EStG . . . . .

besonderer Anordnung . . . .

Zusammen (Zeile 20)

Steuer (Zeile 25)



Polack, Flora

Rindomallee 78

13. 3. 41

220,- Rec.

1 Daunen Fohlenmantel

4. Steuerfreier nicht entnommener Gewinn (§ 10 OstV) .....		17
5. wenn das Einkommen 8 000 RM nicht übersteigt, der Gewinn aus Land- und Forstwirtschaft (Zeile 1), höchstens aber 3 000 RM .....		18
Zu versteuern	1600	19
Davon unterliegen einem ermäßigten Steuersatz (siehe rechts unten) . . . . .		20
Nach der Einkommensteuertabelle zu versteuern . . . . .	1600	21
§ 48 EStG gemäß tritt an die Stelle des Einkommens der Verbrauch . . . . .		22
1. Sie fallen als — unverheirateter Mann — <del>unverheiratete Frau</del> Verheirateter mit Kindern in die Steuergruppe I — II — III — IV, .....		23
2. Sie sind beschränkt steuerpflichtig.		



Porges, Israel

Rothenb. Chaussee 60

ver.

1 Nähmaschine



Verst. Elsas

A. 22.9.41

75,- Rm.

14/241

— 5 —

Labradmittel - Lsg. u. Besteuerung

1941

Oberfinanzpräsident Westfalen

Finanzamt Lüdenscheid

Gemeinde Lüdenscheid-Land

Nicht vom Finanzamt auszufüllen!

Gr. Kl.	Gem.-Nr.	Blatt-Nr.	Gewerbe-Nr.

Einkommen

Einkünfte aus:

Land- und Forstwirtschaft . . . . .

Gewerbebetrieb . . . . .

selbständiger Arbeit . . . . .

nichtselbständiger Arbeit . . . . .

Kapitalvermögen . . . . .

Vermietung und Verpachtung . . . . .

RM	Zeile
	1
3840	2
	3
	4
179	5
0	6
300	7

Steuer

Einkommensteuer und Kriegszuschlag zur Einkommensteuer der Tabelle gemäß . . . . .

Einkommensteuer und Kriegszuschlag zur Einkommensteuer § 32 Absatz 5 Ziffer 5 EStG gemäß . . . . .

(Höchstbetrag der Kinderermäßigung 1 080 RM)

Dazu Steuer zum ermäßigten Steuersatz . . . . .

Steuer bei Besteuerung nach dem Verbrauch (s. Zeile 22), die Hälfte der Steuer nach der

RM	RM	Zeile
505		24
		24a
		25
		26

Olga Reyersbach  
Lattenkamp 10

Verst. Elsas

26.8.41

1, - Rim.

10.9.41

11, - "

2.10.41

78,30 "

20.10.41

18, - "

22.9.41

395,60 "





# Oberfinanzpräsident Westfalen

## Finanzamt Lüdenscheid

**1941**

Gemeinde Lüdenscheid-Land

Nicht vom Finanzamt auszufüllen!

Gr. Kl.	Gem.-Nr.	Blatt-Nr.	Gewerbe-Nr.

eile

### Steuer

1 Einkommensteuer und Kriegszuschlag zur Einkommensteuer der Tabelle gemäß . . . . .

2 Einkommensteuer und Kriegszuschlag zur Einkommensteuer § 32 Absatz 5 Ziffer 5 EStG gemäß . . . . .

3 (Höchstbetrag der Kinderermäßigung 1 080 RM)

5 Dazu Steuer zum ermäßigten Steuersatz . . . . .

6 Steuer bei Besteuerung nach dem Verbrauch (s. Zeile 22), die Hälfte der Steuer nach der

RM	RM	Zeile
2454	—	24
—	—	24a
—	—	25

Rosenblum, Louise  
Parkallee 7

- 1 Schlafsommer div. W.
  - 1 Blumenständer, 1 Dr.
  - 1 Kochkiste, div. Kleinigk.
- verb. a

Verst. Elsas

Stuhlsimmermöbel, 1 Bronzestatue,  
 onzen<sup>2</sup>ten, 6 Bilder,  
 Ketten

am 8.10.41

339,80 Reich

14/222

— 5 —

Landwirtschaft.

Oberfinanzpräsident Westfalen

Finanzamt Lüdenscheid

1941

Gemeinde Lüdenscheid-Land

Nicht vom Finanzamt auszufüllen!

Gr. Kl.	Gem.-Nr.	Blatt-Nr.	Gewerbe-Nr.

## Einkommen

	<i>RM</i>	Zeile
Einkünfte aus:		
Land- und Forstwirtschaft . . . . .	4555	1
Gewerbebetrieb . . . . .		2
selbständiger Arbeit . . . . .		3
nichtselbständiger Arbeit . . . . .		4
Kapitalvermögen . . . . .	175	5
Vermietung und Verpachtung . . . . .		6

## Steuer

	<i>RM</i>	<i>Rpf</i>	Zeile
Einkommensteuer und Kriegszuschlag zur Einkommensteuer der Tabelle gemäß . . . . .	58	—	24
Einkommensteuer und Kriegszuschlag zur Einkommensteuer § 32 Absatz 5 Ziffer 5 EStG gemäß . . . . .	—		24a
(Höchstbetrag der Kinderermäßigung 1 080 RM)			
Dazu Steuer zum ermäßigten Steuersatz . . . . .	—		25
Steuer bei Besteuerung nach dem Verbrauch (s. Zeile 22), die Hälfte der Steuer nach der			



Salomon, Martha

Schäferk. Allee 29

Februar freih.

13.3.41

18.4.41

4.6.41

26.8.41

146,- Rec.

52,50 "

5,- "

1,60 -

1 Brichersbrant mahag., 1 mahag. ovaler Tisch,  
3 mahag. Stühle, 1 mahag. Kleiderschrank, 1 Teppich,  
1 Bettcorde

3/1329

*Abwiesung*

Oberfinanzpräsident Westfalen

Finanzamt Lüdenscheid

1941

Gemeinde

*Meinertshagen*

Nicht vom Finanzamt auszufüllen!

Gr. Kl.	Gem.-Nr.	Blatt-Nr.	Gewerbe-Nr.

**Einkommen**

Einkünfte aus:

Land- und Forstwirtschaft . . . . .

Gewerbebetrieb . . . . .

selbständiger Arbeit . . . . .

nichtselbständiger Arbeit . . . . .

Kapitalvermögen . . . . .

RN	Zeile
	1
1800	2
	3
	4
	5

**Steuer**

Einkommensteuer und Kriegszuschlag zur Einkommensteuer der Tabelle gemäß . . . . .

Einkommensteuer und Kriegszuschlag zur Einkommensteuer § 32 Absatz 5 Ziffer 5 EStG gemäß . . . . .

(Höchstbetrag der Kinderermäßigung 1080 RM)

Dazu Steuer zum ermäßigten Steuersatz . . . . .

RN	Rpf	Zeile
138		24
		24a

Supsmann, MinnaLenhartzstr. 3Verst. Elsas

Kleider - n. Wandschrank, div. Dörcher, 1 Schreibstisch,  
 Kleiderkasten, Rauchstich, n. Tisch, lgl. Tisch, 1 gr. Topf,  
 Messingbett, Decke, Dampfkorb, Trilledecke, Gardinen, Dornen,  
 Schreibmaschine, Dampfeisen, Möcke, Föhn, Heizöfen, Silber,  
 • Bad. Koffer, Heizapparat, Schreibutensilien.

verst. am 5.2.42 473,50 Rur.

29.4.42 1. - "

7.5.42 3. - "

2/800.

14/557

Maffei-Begabter-Mischel

## Einkommen

Einkünfte aus:

Land- und Forstwirtschaft . . . . .

Gewerbebetrieb . . . . .

selbständiger Arbeit . . . . .

nichtselbständiger Arbeit . . . . .

Kapitalvermögen . . . . .

Vermietung und Verpachtung . . . . .

sonstigen Einkünften . . . . .

Gesamtbetrag der Einkünfte

Sonderausgaben:

Schuldzinsen, Renten usw. . . . .

Versicherungsprämien und Bei-  
träge an Bausparkassen . . . . .

Nichtaus-  
geglicherer } 1939  
Verlust aus } 1940

RM

2997

2997

RM

200

RM



# Oberfinanzpräsident Westfalen

## Finanzamt Lüdenscheid

**1941**

Gemeinde **Lüdenscheid-Land**

Nicht vom Finanzamt auszufüllen!

Gr. Kl.	Gem.-Nr.	Blatt-Nr.	Gewerbe-Nr.

### Steuer

Einkommensteuer und Kriegszuschlag zur Einkommensteuer der Tabelle gemäß . . . . .

*RM* *RM* *Zel.*  
*414* *—* *24*

Einkommensteuer und Kriegszuschlag zur Einkommensteuer § 32 Absatz 5 Ziffer 5 EStG gemäß . . . . .

*—* *24a*

(Höchstbetrag der Kinderermäßigung  
1 080 *RM*)

Dazu Steuer zum ermäßigten Steuersatz . . . . .

*—* *25*

Steuer bei Besteuerung nach dem Verbrauch (s. Zeile 22), die Hälfte der Steuer nach der Tabelle . . . . .

*—* *26*

Zusammen

*414* *—* *27*

Davon ab:

bei Land- und Forstwirten für den Bau von Heuerlings- und Werkwohnungen für ländliche Arbeiter (VO vom 3. Juli 1937)

*—* *28*

$\times$  *RM* = . . . . .

Dazu Sozialausgleichsabgabe:

*RM* (Betrag aus Zeile 19) abzüglich 300 *RM* = *RM*

*—* *29*

Hier

Schau, LeopoldVerst. Elsas

Hammer-od. Hammerstr. 29

1 Dieleigartenrobe, 1 Brichenstrich, 14. Mauerplatte,  
 1 Wisseiter, 2 Kleiderstränke, 2 Brichenstriche,  
 1 Nähmaschine, Stühle, 1 Brichenstrich

4.3.42

19.3.42

20.5.42

9.6.42

688,- Rec.

14,- "

70,- "

25,- "

8 000 *R.M.* nicht übersteigt,  
 der Gewinn aus Land- und  
 Forstwirtschaft (Zeile 1),  
 höchstens aber 3 000 *R.M.*

Zu versteuern

Davon unterliegen einem ermäßigten Steuersatz  
 (siehe rechts unten) . . . . .

Nach der Einkommensteuertabelle zu ver-  
 steuern . . . . .

§ 48 EStG gemäß trifft an die Stelle des Ein-  
 kommens der Verbrauch . . . . .

1. Sie fallen als — ~~unverheirateter Mann~~  
                               ~~unverheiratete Frau~~  
           Verheirateter — mit ..... Kindern in die  
           Steuergruppe I — II — III — IV, .....

2. Sie sind beschränkt steuerpflichtig.

18

19

20

21

22

23

Verspätungszuschlag wegen — verspäteter Ab-  
gabe — Nichtabgabe — der Steuererklärung  
(.....v. H. des Betrags in Zeile 30) . . . .

Zusammen

34

35

40

## Steuer zum ermäßigten Steuersatz (Zeilen 20 und 25)

Von dem Einkommen unter- liegt der Besteuerung nach	ein Betrag von	Der in Sp. 2 enthaltene Betrag ist zu ver- mindern mit v. H.	Steuer	
			<i>R.M.</i>	<i>Ref.</i>
1	2	3	4	
§ 34 Absatz 2 EStG . . . . .				
§ 34 Absatz 3 EStG . . . . .				
besonderer Anordnung . . . .				
Zusammen (Zeile 20)				
Steuer (Zeile 25)				



Scheier, Hans Manfred

versteigert am 17.12.40

Rothemb. Ch. 83

1 Brücke, 1 Obdervice, 1 Herpdecke,  
2 Unterbetten, 2 Kopfkissen

19,20 RM.

3/1341

Lückner  
Haus Nr.

Oberfinanzpräsident Westfalen

Finanzamt Lüdenscheld

1941

Gemeinde *St. Ingbert*

Nicht vom Finanzamt auszufüllen!

Gr. Kl.	Gem.-Nr.	Blatt-Nr.	Gewerbe-Nr.

Einkommen

Einkünfte aus:

RM	Zeile

Steuer

Einkommensteuer und Kriegszuschlag zur Ein-

RM	Ref	Zeile
104		

C. Israel Schmidt

Frickestr. 24.Verst. Elser

Brüchentrüffel, Trüffelhölz, Brüchentrüffel, Frisstüffel,  
 Verst. Elser, 2 Löffel, 2 Trüffel, 2 Löffel, Verst.,  
 7 Stühle, 1 kl. Trüffel, 1 Dielenparade

Verst. am 17.2.42	278,50 Rm.
7.5.42	35,- "
16.4.42	364,- "
4.3.42	35,- "
29.4.42	5,- "

14/528

Wickhauser u. Fabrik

### Einkommen

#### Einkünfte aus:

Land- und Forstwirtschaft . . . . .	
Gewerbebetrieb . . . . .	892
selbständiger Arbeit . . . . .	
nichtselbständiger Arbeit . . . . .	1002
Kapitalvermögen . . . . .	
Vermietung und Verpachtung . . . . .	39
sonstigen Einkünften . . . . .	

Gesamtbetrag der Einkünfte

1855

#### Sonderausgaben:

RM

Schuldzinsen, Renten usw. . . . .	
Versicherungsprämien und Bei- träge an Bausparkassen . . . . .	200

RM

Nichtaus- geglicherer Verlust aus	1939	
	1940	



# Oberfinanzpräsident Westfalen

## Finanzamt Lüdenscheid

Gemeinde **Lüdenscheid-Land**

Nicht vom Finanzamt auszufüllen!

Gr. Kl.	Gem.-Nr.	Blatt-Nr.	Gewerbe-Nr.

Zeile

### Steuer

Einkommensteuer und Kriegszuschlag zur Einkommensteuer der Tabelle gemäß . . . . .

RM

RM

Zeile

24

Einkommensteuer und Kriegszuschlag zur Einkommensteuer § 32 Absatz 5 Ziffer 5 EStG gemäß . . . . .

24a

(Höchstbetrag der Kinderermäßigung  
1 080 RM)

Dazu Steuer zum ermäßigten Steuersatz . . . . .

25

Steuer bei Besteuerung nach dem Verbrauch (s. Zeile 22), die Hälfte der Steuer nach der Tabelle . . . . .

26

Zusammen

27

Davon ab:

bei Land- und Forstwirten für den Bau von Heuerlings- und Werkwohnungen für ländliche Arbeiter (VO vom 3. Juli 1937)

X RM = . . . . .

28

Dazu Sozialausgleichsabgabe:

RM (Betrag aus Zeile 19) abzüglich 300 RM = RM  
X 15 v. H. = . . . . .

29

Hier an

Stiel, Philip

Parkallee 22

1 Darsenbrücke, 1 Dirand  
2 jap. Kästen, 6 Gelb  
mit Umbau, 1 Passel, 1  
verst.

Verst. Elsas

Lecke, 10 Zinnkeller, 1 Flansleuchter,  
 eter, 3 mann. Fingerring, 1 Pfa  
 Wandklosterwenn, 1 Trich, div. Pfeife

17.11.41

227, 10 Rev.

Sonstigen Einkünften . . . . .

7

Gesamtbetrag der Einkünfte

8

Sonderausgaben:

*RM*

Schuldzinsen, Renten usw. . . . .

9

Versicherungsprämien und Bei-  
träge an Bausparkassen. . . . .

*686*

10

*RM*

Nichtaus- } 1939 . . . . .  
geglicher }  
Verlust aus } 1940 . . . . .

11

Aufwendungen für Luftschutz-  
räume und Selbstschutzgerät . . . . .

*686*

12

Einkommen

*3492*

13

Davon ab:

*RM*

1. außergewöhnliche Belastung . . . . .

*391*

14

2. Eiserne Sparbeträge . . . . .

15

3. Steuerfreier nicht entnom-  
mener Gewinn (§ 3 StÄV) . . . . .

16

4. Steuerfreier nicht entnom-  
mener Gewinn (§ 10 OstV) . . . . .

17

Tabelle . . . . .

Zusammen

415

27

Davon ab:

bei Land- und Forstwirten für den Bau von  
Heuerlings- und Werkwohnungen für länd-  
liche Arbeiter (VO vom 3. Juli 1937)

×  $\mathcal{RM}$  =

28

Dazu Sozialausgleichsabgabe:

$\mathcal{RM}$  (Betrag aus  
Zeile 19) abzüglich 300  $\mathcal{RM}$  =  $\mathcal{RM}$   
× 15 v. H. =

29

Steuerschuld

415

30

$\mathcal{RM}$

Rpf

Anrechnung auf die Steuer-  
schuld:

a) einbehaltene Steuerabzugs-  
beträge vom Arbeitslohn .

31

b) einbehaltene Steuerabzugs-  
beträge vom Kapitalertrag

32

Steuer nach Anrechnung der Steuerabzugs-  
beträge . . . . .

415

33

Hier abtrennen!



Stiel, Phil.

Parkallee 82

SIA HH/OFP 314-15 / 30 UA 3 - 44

4.6.41

193,- Rew.

2.10.41

85,- "

1 Glas abwärts, 3 Brückenschränke, 1 Fantasieschrank  
1 Wandtisch, 2 mah. Tische, 1 Eckschrank, 2 Nachttische,  
1 Wandtischhalter, 1 Korb Tisch m. Glasplatte, 1 Aleschtisch,  
1 grüner Tisch, 1 Rorbanks, 2 grüne Stühle,  
1 mahag. Stuhl, 1 Sessel, 1 Kommode, 1 Flötenlampe,  
1 Bariumtisch, 1 roter Teppich, 4 eich. Stühle,  
1 Brückenschr., 1 Palmenständer m. R., 1 Wanduhr,  
1 Kiste m. Inhalt, einige Brücken, 1 Chaiselongue

Land- und Forstwirtschaft . . . . .	
Gewerbebetrieb . . . . .	1016.
selbständiger Arbeit . . . . .	
nichtselbständiger Arbeit . . . . .	
Kapitalvermögen . . . . .	
Vermietung und Verpachtung . . . . .	
sonstigen Einkünften . . . . .	

Gesamtbetrag der Einkünfte

Sonderausgaben:	RM
Schuldzinsen, Renten usw. . . . .	
Versicherungsprämien und Bei- träge an Bausparkassen. . . . .	200

	RM
Nichtaus- } 1939 . . . . .	
geglicher } 1940 . . . . .	
Verlust aus } 1940 . . . . .	

Aufwendungen für Luftschutz- räume und Selbstschutzgerät	200
-------------------------------------------------------------	-----

Einkommen

Davon ab:	RM
-----------	----

1. anlagengerechte Besteuerung

1	Einkommensteuer und Kriegszuschlag zur Einkommensteuer der Tabelle gemäß . . . . .		24
2	Einkommensteuer und Kriegszuschlag zur Einkommensteuer § 32 Absatz 5 Ziffer 5 EStG gemäß . . . . .		24a
3	(Höchstbetrag der Kinderermäßigung 1 080 <i>RM</i> )		
4			
5	Dazu Steuer zum ermäßigten Steuersatz . . . . .		25
6	Steuer bei Besteuerung nach dem Verbrauch (s. Zeile 22), die Hälfte der Steuer nach der Tabelle . . . . .		26
7			
8	Zusammen	37	27
	Davon ab:		
9	bei Land- und Forstwirten für den Bau von Heuerlings- und Werkwohnungen für ländliche Arbeiter (VO vom 3. Juli 1937)		
10	..... $\times$ ..... <i>RM</i> = . . . . .		28
	Dazu Sozialausgleichsabgabe:		
11	..... <i>RM</i> (Betrag aus Zeile 19) abzüglich 300 <i>RM</i> = ..... <i>RM</i> $\times$ 15 v. H. = . . . . .		29
12			
13	Steuerschuld	37	30
	<i>RM</i>   <i>Rpf</i>		
	Anrechnung auf die Steuer-schuld:		
14	a) einbehaltene Steuerabzugs-		31

Weyl, Hochallee 84Verst. Elsas

i. Auftr. Dr. Ernst Kaufmann

3 eich. Stuhlschänke, 2 Kuch. Schränke, 1 Tisch, 10 Stuhl,  
 1 Korbgarneiter, 1 Bank, 1 Tisch, 2 Stuhl, 1 Teppich, 1 Ausleger-  
 Teppich, 1 Fries, 1 Spielstuh, 1 Nähmaschine, 1 Krone, Wandarm,  
 1 Spiegel, Kristall und Porzellan, 2 Koffer, 1 Birne,  
 1 Porzellan, 1 Tisch, 2 Hocker, 2 freistehende Waschtische

verm	22.9.41	2.251,60 RM.
	2.10.41	80,- "
	22.10.41	5,- "
	10.10.41	290,- "

---

3/1189  
Friedrich  
(Pfarrer)

# Einkommen

Einkünfte aus:

Land- und Forstwirtschaft . . . . .  
Gewerbebetrieb . . . . .  
selbständiger Arbeit . . . . .  
nichtselbständiger Arbeit . . . . .  
Kapitalvermögen . . . . .  
Vermietung und Verpachtung . . . . .  
sonstigen Einkünften . . . . .

R.M.
24 70
24 70

Gesamtbetrag der Einkünfte

Sonderausgaben:

Schuldzinsen, Renten usw. . . . .  
Versicherungsprämien und Bei-  
träge an Bausparkassen . . . . .

Nichtaus- } 1939  
geglicher }  
Verlust aus } 1940

Absetzungen für



# Oberfinanzpräsident Westfalen

## Finanzamt Lüdenscheid

**1941**

Gemeinde *Reinshagen*

Nicht vom Finanzamt auszufüllen!

Gr. Kl.	Gem.-Nr.	Blatt-Nr.	Gewerbe-Nr.

Zeile

### Steuer

	RM	RM	Zeile
1 Einkommensteuer und Kriegszuschlag zur Einkommensteuer der Tabelle gemäß . . . . .	82		24
2 Einkommensteuer und Kriegszuschlag zur Einkommensteuer § 32 Absatz 5 Ziffer 5 EStG gemäß . . . . .			24a
3 (Höchstbetrag der Kinderermäßigung 1 080 RM)			
4 Dazu Steuer zum ermäßigten Steuersatz . . . . .			25
6 Steuer bei Besteuerung nach dem Verbrauch (s. Zeile 22), die Hälfte der Steuer nach der Tabelle . . . . .			26
8 Zusammen	82		27
Davon ab:			
9 bei Land- und Forstwirten für den Bau von Heuerlings- und Werkwohnungen für ländliche Arbeiter (VO vom 3. Juli 1937)			
10 $\times$ RM = . . . . .			28
Dazu Sozialausgleichsabgabe:			
11 $\checkmark$ 15 v H = RM (Betrag aus Zeile 19) abzüglich 300 RM = RM			29

Weyl, Walter  
Wuppertal

verr.

Ueerrigogritz

Verst. Elsas

1. am 25.3.41

943,50 Rm.

sonstigen Einkünften . . . . .

Gesamtbetrag der Einkünfte

3979

Sonderausgaben:

*RM*

Schuldzinsen, Renten usw. . . . .

Versicherungsprämien und Beiträge an Bausparkassen . . . . .

200

*RM*

Nichtaus- } 1939 .....  
geglicher }  
Verlust aus } 1940 .....

Aufwendungen für Luftschutzräume und Selbstschutzgerät .....

200

Einkommen

3779

Davon ab:

*RM*

1. außergewöhnliche Belastung .....

2. Eiserne Sparbeträge . . . . .

3. Steuerfreier nicht entnommener Gewinn (§ 3 StÄV) .....

4. Steuerfreier nicht entnommener Gewinn (§ 10 OstV) .....

5. wenn das Einkommen

Tabene . . . . .

8

Zusammen

97 -

27

Davon ab:

9

bei Land- und Forstwirten für den Bau von  
Heuerlings- und Werkwohnungen für länd-  
liche Arbeiter (VO vom 3. Juli 1937)

10

.....  $\times$  .....  $\mathcal{RM}$  = . . . . .

28

Dazu Sozialausgleichsabgabe:

11

.....  $\mathcal{RM}$  (Betrag aus  
Zeile 19) abzüglich 300  $\mathcal{RM}$  = .....  $\mathcal{RM}$   
 $\times 15$  v. H. = . . . . .

29

12

Steuerschuld

97 -

30

13

$\mathcal{RM}$

$\mathcal{Rpf}$

Anrechnung auf die Steuer-  
schuld:

14

a) einbehaltene Steuerabzugs-  
beträge vom Arbeitslohn . . . . .

15

31

16

b) einbehaltene Steuerabzugs-  
beträge vom Kapitalertrag . . . . .

32

17

Steuer nach Anrechnung der Steuerabzugs-  
beträge . . . . .

97 -

33

Hier abtrennen!



Wolff, Hannelore

Rutschbahn 10,00.

1 Nähmaschine,

9.12.40 110,-

April 41 80,-

1 Bilw

1. außergewöhnliche Belastung	15
2. Eiserne Sparbeträge	16
3. Steuerfreier nicht entnommener Gewinn (§ 3 StÄV)	17
4. Steuerfreier nicht entnommener Gewinn (§ 10 OstV)	18
5. wenn das Einkommen 8 000 RM nicht übersteigt, der Gewinn aus Land- und Forstwirtschaft (Zeile 1), höchstens aber 3 000 RM	19
Zu versteuern	816
Davon unterliegen einem ermäßigten Steuersatz (siehe rechts unten)	20
Nach der Einkommensteuertabelle zu versteuern	816
§ 48 EStG gemäß tritt an die Stelle des Einkommens der Verbrauch	22
1. Sie fallen als <del>unverheirateter Mann</del> <del>unverheiratete Frau</del> <del>Verheirateter</del> mit <del>Kindern</del> in die Steuergruppe I — <del>II</del> — <del>III</del> — <del>IV</del> ,	23
2. Sie sind beschränkt steuerpflichtig.	

Beträge vom Arbeitslohn . . . . .

b) einbehaltene Steuerabzugs-  
beträge vom Kapitalertrag . . . . .

Steuer nach Anrechnung der Steuerabzugs-  
beträge . . . . .

Verspätungszuschlag wegen — verspäteter Ab-  
gabe — Nichtabgabe — der Steuererklärung  
(.....v. H. des Betrags in Zeile 30) . . . .

Zusammen

32

33

34

35

40

## Steuer zum ermäßigten Steuersatz (Zeilen 20 und 25)

Von dem Einkommen unter-  
liegt der Besteuerung nach

ein Betrag  
von

Der in Sp. 2  
enthaltene  
Betrag ist  
zu ver-  
steuern mit  
v. H.

Steuer

*RM*

*RM*

*Ref*

1

2

3

4

§ 34 Absatz 2 EStG . . . . .

§ 34 Absatz 3 EStG . . . . .

besonderer Anordnung . . . .

Zusammen (Zeile 20)

Steuer (Zeile 25)

Wolf, MargotEppendorferbaum 7

13. 3. 41

März 41

4. 6. 41

35,50 Rue.

1,50 "

15, - "

1 mah. Kommode, 1 lack. Kleiderschrank, 1 Küchenstuhl  
 1 Wandständer, 1 mah. Nähtisch, 1 Trittleiter, 1 Bowle, 1 Vase,  
 1 elektr. Kocher, 1 Brillenhalter.



Vermietung und Verpachtung . . . . .  
sonstigen Einkünften . . . . .

Gesamtbetrag der Einkünfte

1800

Sonderausgaben:

RM

Schuldzinsen, Renten usw. . . . .

Versicherungsprämien und Bei-  
träge an Bausparkassen . . . . .

200

RM

Nichtaus-  
geglicherer  
Verlust aus

1939

1940

Aufwendungen für Luftschutz-  
räume und Selbstschutzgerät

200

Einkommen

1600

Davon ab:

RM

1. außergewöhnliche Belastung
2. Eiserne Sparbeträge
3. Steuerfreier nicht entnom-

Gewinn (S. 2 St.V.)

6	Steuer bei Besteuerung nach dem Verbrauchen		
7	(s. Zeile 22), die Hälfte der Steuer nach der		
	Tabelle . . . . .		
8	Zusammen	138	27
	Davon ab:		
9	bei Land- und Forstwirten für den Bau von		
	Heuerlings- und Werkwohnungen für länd-		
	liche Arbeiter (VO vom 3. Juli 1937)		
10	..... $\times$ ..... $RM =$ . . . . .		28
	Dazu Sozialausgleichsabgabe:		
11	..... $RM$ (Betrag aus		
	Zeile 19) abzüglich 300 $RM =$ ..... $RM$		
	$\times 15$ v. H. = . . . . .		29
12	Steuerschuld	138	30
13	$RM$   $Ref$		
	Anrechnung auf die Steuer-		
	schuld:		
14	a) einbehaltene Steuerabzugs-		
15	beträge vom Arbeitslohn . . . . .		31
16	b) einbehaltene Steuerabzugs-		
	beträge vom Kapitalertrag . . . . .		

Hier abtrennen!

Zinner, Herbert

25. 4. 41

5.976,80 Rm.

16. 5. 41

166.10 "

Uinzugsgut

sonstigen Einkünften . . . . .		7
Gesamtbetrag der Einkünfte	3061	8
Sonderausgaben: <i>RM</i>		
Schuldzinsen, Renten usw. . . . .		9
Versicherungsprämien und Beiträge an Bausparkassen. . . . .	472	10
<i>RM</i>		
Nichtaus- } 1939 . . . . .		
geglicher } 1940 . . . . .		11
Verlust aus		
Aufwendungen für Luftschutz- räume und Selbstschutzgerät . . . . .	472	12
Einkommen	2589	13
Davon ab: <i>RM</i>		
1. außergewöhnliche Belastung . . . . .		14
2. Eiserne Sparbeträge . . . . .		15
3. Steuerfreier nicht entnom- mener Gewinn (§ 3 StÄV) . . . . .		16
4. Steuerfreier nicht entnom- mener Gewinn (§ 10 OstV) . . . . .		17

Tabelle . . . . .

Zusammen

26

27

120

28

Davon ab:

bei Land- und Forstwirten für den Bau von  
Heuerlings- und Werkwohnungen für länd-  
liche Arbeiter (VO vom 3. Juli 1937)

.....  $\times$  .....  $RM =$  .....

Dazu Sozialausgleichsabgabe:

.....  $RM$  (Betrag aus  
Zeile 19) abzüglich 300  $RM =$  .....  $RM$   
 $\times 15 \text{ v. H.} =$  .....

29

Steuerschuld

30

120

$RM$

$Rpf$

Anrechnung auf die Steuer-  
schuld:

a) einbehaltene Steuerabzugs-  
beträge vom Arbeitslohn

31

b) einbehaltene Steuerabzugs-  
beträge vom Kapitalertrag

32

Steuer nach Anrechnung der Steuerabzugs-  
beträge .....

33

120

Hier abtrennen!



Beildeck, Kurt  
Essen

verst. am 8. 7.

Umsingent

Vent. Elias

2. 41

549, - Rec.

5. wenn das Einkommen  
8 000 RM nicht übersteigt,  
der Gewinn aus Land- und  
Forstwirtschaft (Zeile 1),  
höchstens aber 3 000 RM

1437

18

Zu versteuern

13819

19

Davon unterliegen einem ermäßigten Steuersatz  
(siehe rechts unten) . . . . .

20

Nach der Einkommensteuertabelle zu ver-  
steuern . . . . .

13819

21

§ 48 EStG gemäß tritt an die Stelle des Ein-  
kommens der Verbrauch . . . . .

22

1. Sie fallen als — unverheirateter Mann —  
— unverheiratete Frau —  
Verheirateter — mit ..... Kindern in die  
Steuergruppe I — II — III — IV, .....

23

2. Sie sind beschränkt steuerpflichtig.

Verspätungszuschlag wegen — verspäteter Abgabe — Nichtabgabe — der Steuererklärung  
(.....v. H. des Betrags in Zeile 30) . . . .

34

Zusammen

3457 88

35

40

## Steuer zum ermäßigten Steuersatz (Zeilen 20 und 25)

Von dem Einkommen unterliegt der Besteuerung nach

ein Betrag von

Dar in Sp. 2 enthaltene Betrag ist zu versteuern mit v. H.

Steuer

*RM*

*RM*

*Rpf*

1

2

3

4

§ 34 Absatz 2 EStG . . . . .

§ 34 Absatz 3 EStG . . . . .

besonderer Anordnung . . . .

Zusammen (Zeile 20)

Steuer (Zeile 25)

Behrens, Gertrud

Isestr. 15 ptr.

Verst. Elsas

1 Wohnzimmer, 1 Esszimmer, 2 Schlafzimmer,  
Glas, Kristall, Porzellan, div. Bilder, Lampen, div.  
Geräthe

Verst. 8.10.41

314,60 RM.



14/235

Lieferer einer Lebensmittelfabrik 1941

Lieferung von Lebensmitteln

Oberfinanzpräsident Westfalen

Finanzamt Lüdenscheid

Gemeinde Lüdenscheid - Land  
Nicht vom Finanzamt auszufüllen!

Gr. Kl.	Gem.-Nr.	Blatt-Nr.	Gewerbe-Nr.

# Einkommen

	RM	Zeile
Einkünfte aus:		
Land- und Forstwirtschaft . . . . .		1
Gewerbebetrieb . . . . .	34805	2
selbständiger Arbeit . . . . .		3
nichtselbständiger Arbeit . . . . .		4
Kapitalvermögen . . . . .	852	5
Vermietung und Verpachtung . . . . .		6

# Steuer

	RM	Zeile
Einkommensteuer und Kriegszuschlag zur Einkommensteuer der Tabelle gemäß . . . . .	7830	24
Einkommensteuer und Kriegszuschlag zur Einkommensteuer § 32 Absatz 5 Ziffer 5 EStG gemäß . . . . .		24a
(Höchstbetrag der Kinderermäßigung 1080 RM)		
Dazu Steuer zum ermäßigten Steuersatz . . . . .		25
Steuer bei Besteuerung nach dem Verbrauch (s. Zeile 22), die Hälfte der Steuer nach der		26

Dr. Berg, Erich  
Charlottenburg

13.6.41

23.6.41

2.10.41

Umsatzgut

Vert. Bloas

SIA HH/OFP 314-15 / 30 UA 3 - 52

3. 598,60 Rm.

61, - "

50,50 "

---

sonstigen Einkünften . . . . .

Gesamtbetrag der Einkünfte

9678

Sonderausgaben:

*RM*

Schuldzinsen, Renten usw. . . . .

Versicherungsprämien und Bei-  
träge an Bausparkassen. . . . .

342

*RM*

Nichtaus- } 1939 .....  
geglichener }  
Verlust aus } 1940 .....

Aufwendungen für Luftschutz-  
räume und Selbstschutzgerät .....

342

Einkommen

9336

Davon ab:

*RM*

1. außergewöhnliche Belastung .....

2. Eiserne Sparbeträge . . . . .

3. Steuerfreier nicht entnom-  
mener Gewinn (§ 3 StÄV) .....

956

4. Steuerfreier nicht entnom-  
mener Gewinn (§ 10 OstV) .....

5. wenn das Einkommen

Tabelle . . . . .

26

Zusammen

944 -

27

Davon ab:

bei Land- und Forstwirten für den Bau von  
Heuerlings- und Werkwohnungen für länd-  
liche Arbeiter (VO vom 3. Juli 1937)

28

.....  $\times$  ..... *RM* = . . . . .

Dazu Sozialausgleichsabgabe:

..... *RM* (Betrag aus  
Zeile 19) abzüglich 300 *RM* = ..... *RM*  
 $\times 15$  v. H. = . . . . .

29

Steuerschuld

944 -

30

Anrechnung auf die Steuer-  
schuld:

*RM*

*Rpf*

a) einbehaltene Steuerabzugs-  
beträge vom Arbeitslohn . . . . .

31

b) einbehaltene Steuerabzugs-  
beträge vom Kapitalertrag . . . . .

32

Steuer nach Anrechnung der Steuerabzugs-  
beträge . . . . .

944 -

33

Hier abtrennen!



12

Berger, Josef  
München

Umszugsgut

26.5.41

26.5.41

13.6.41

2.248,20 Rec.

581,50 "

1.40 "

---

2.831.10

sonstigen Einkünften . . . . .

Gesamtbetrag der Einkünfte

14369

Sonderausgaben:

RM

Schuldzinsen, Renten usw. . . . .

Versicherungsprämien und Bei-  
träge an Bausparkassen. . . . .

200

RM

Nichtaus-  
geglichener  
Verlust aus

1939

1940

Aufwendungen für Luftschutz-  
räume und Selbstschutzgerät

200

Einkommen

14169

Davon ab:

RM

1. außergewöhnliche Belastung

2. Eiserne Sparbeträge . . . . .

3. Steuerfreier nicht entnom-  
mener Gewinn (§ 3 StÄV)

4. Steuerfreier nicht entnom-  
mener Gewinn (§ 10 OstV)

1436

Summe des Einkommens

7	Tabelle . . . . .		26
8	Zusammen	2454	27
9	Davon ab:		
9	bei Land- und Forstwirten für den Bau von		
9	Heuerlings- und Werkwohnungen für länd-		
9	liche Arbeiter (VO vom 3. Juli 1937)		
10	..... $\times$ ..... $RM =$ . . . . .		28
11	Dazu Sozialausgleichsabgabe:		
11	..... $RM$ (Betrag aus		
11	Zeile 19) abzüglich 300 $RM =$ ..... $RM$		
11	$\times 15$ v. H. = . . . . .		29
12			
13	Steuerschuld	2454	30
13	$RM$   $Rpf$		
14	Anrechnung auf die Steuer-		
14	schuld:		
15	a) einbehaltene Steuerabzugs-		
15	beträge vom Arbeitslohn .		31
16	b) einbehaltene Steuerabzugs-		
16	beträge vom Kapitalertrag		32
17	Steuer nach Anrechnung der Steuerabzugs-	2454	33
17	beträge . . . . .		

Burchard, Martin  
Hamburg

versteigert am 8

Meinigenz.

Verst. Elsas

- 7.41 764,80 Den.



5. wenn das Einkommen  
8 000 RM nicht übersteigt,  
der Gewinn aus Land- und  
Forstwirtschaft (Zeile 1),  
höchstens aber 3 000 RM

18

Zu versteuern

19

Davon unterliegen einem ermäßigten Steuersatz  
(siehe rechts unten)

20

Nach der Einkommensteuertabelle zu ver-  
steuern

21

§ 48 EStG gemäß tritt an die Stelle des Ein-  
kommens der Verbrauch

22

1. Sie fallen als ~~unverheirateter Mann~~  
~~unverheiratete Frau~~  
~~Verheirateter~~ mit ~~Kindern~~ in die  
Steuergruppe I — II — III — IV, .....

23

2. Sie sind beschränkt steuerpflichtig.

Verspätungszuschlag wegen — verspäteter Ab-  
gabe — Nichtabgabe — der Steuererklärung  
(.....v. H. des Betrags in Zeile 30) . . . .

34

Zusammen

35

40

# Steuer zum ermäßigten Steuersatz (Zeilen 20 und 25)

Von dem Einkommen unter-  
liegt der Besteuerung nach

ein Betrag  
von

Der in Sp. 2  
enthaltene  
Betrag ist  
zu ver-  
steuern mit  
v. H.

Steuer

R.M.

R.M.

Rpf

1

2

3

4

§ 34 Absatz 2 EStG . . . . .

§ 34 Absatz 3 EStG . . . . .

besonderer Anordnung . . . .

Zusammen (Zeile 20)

Steuer (Zeile 25)

Choyke, MoritzVerst. Elser

Bromfelderstr. 128

2 Doppelbetten m. Matratzen, Nachtschisch, 1 Kleiderhaken,  
 1 Schrank m. Glasfront, 1 Bücherhaken, 1 Kissenhaken,  
 1 Garderobe, 1 Chaiselongue, 1 Büchertisch, 1 Regenschirmhaken

19. 3. 42

24. 3. 42

412, - Rec. ?

---

 16, - 4

1. außergewöhnliche Belastung .....	14
2. Eiserne Sparbeträge . . . ..	15
3. Steuerfreier nicht entnommener Gewinn (§ 3 StÄV) .....	16
4. Steuerfreier nicht entnommener Gewinn (§ 10 OstV) .....	17
5. wenn das Einkommen 8 000 RM nicht übersteigt, der Gewinn aus Land- und Forstwirtschaft (Zeile 1), höchstens aber 3 000 RM .....	18
<b>Zu versteuern</b> <i>1124</i> .....	19
Davon unterliegen einem ermäßigten Steuersatz (siehe rechts unten) . . . . .	20
Nach der Einkommensteuertabelle zu versteuern <i>1124</i> .....	21
§ 48 EStG gemäß tritt an die Stelle des Einkommens der Verbrauch . . . . .	22
1. Sie fallen als <del>unverheirateter Mann</del> <del>unverheiratete Frau</del> Verheirateter mit Kindern in die Steuergruppe I — II — III — IV, .....	23
2. Sie sind beschränkt steuerpflichtig.	



Deutsch, Claire Sara  
Isenstr. 5 ltr.

1 Herrungela mit Se  
n. Fischotter



StA HH/OPF 314-15 / 30 UA 3 - 56

17.12.40

al - Elektrische - Fröhen  
ragen

52,80 Rm.

Land- und Forstwirtschaft . . . . .		1
Gewerbebetrieb . . . . .	2770	2
selbständiger Arbeit . . . . .		3
nichtselbständiger Arbeit . . . . .		4
Kapitalvermögen . . . . .		5
Vermietung und Verpachtung . . . . .	300	6
sonstigen Einkünften . . . . .		7
<b>Gesamtbetrag der Einkünfte</b>	3070	8
<b>Sonderausgaben:</b>	<i>R.M.</i>	
Schuldzinsen, Renten usw. . . . .		9

Kommensteuer der Tabelle gemäß . . . . .

24

Einkommensteuer und Kriegszuschlag zur Einkommensteuer § 32 Absatz 5 Ziffer 5 EStG gemäß . . . . .

24a

(Höchstbetrag der Kinderermäßigung  
1 080 RM)

Dazu Steuer zum ermäßigten Steuersatz . . . . .

2

Steuer bei Besteuerung nach dem Verbrauch (s. Zeile 22), die Hälfte der Steuer nach der Tabelle . . . . .

26

Zusammen

104

27

Davon ab:

bei Land- und Forstwirten für den Bau von  
Häusern und Werkwohnungen für länd.

Dreyfuß, Julius

Schmieheim

verst. 8. 7. 41

Umsingert

Verst. Elser

D 144 (S.O.)

SIA HH/OFP 314-15 / 30 UA 3 - 57

1. 303,60 Dm.

3/1279.

Werkzeug für TH  
August Ingenieur

### Einkommen

Einkünfte aus:

Land- und Forstwirtschaft . . . . .

Gewerbebetrieb . . . . .

selbständiger Arbeit . . . . .

nichtselbständiger Arbeit . . . . .

Kapitalvermögen . . . . .

Vermietung und Verpachtung . . . . .

RH

31013.

3255



# Oberfinanzpräsident Westfalen

## Finanzamt Lüdenscheid

**1941**

Gemeinde .....

\* Nicht vom Finanzamt auszufüllen!

Gr. Kl.	Gem.-Nr.	Blatt-Nr.	Gewerbe-Nr.

eile

### Steuer

Einkommensteuer und Kriegszuschlag zur Einkommensteuer der Tabelle gemäß . . . . .

8985

Zeil-  
le

24

Einkommensteuer und Kriegszuschlag zur Einkommensteuer § 32 Absatz 5 Ziffer 5 EStG gemäß . . . . .

24a

(Höchstbetrag der Kinderermäßigung  
1080 RM)

Dazu Steuer zum ermäßigten Steuersatz . . . . .

25

Steuer bei Besteuerung nach dem Verbrauch (s. Zeile 22), die Hälfte der Steuer nach der

26

Felsenfeldt, Oskar  
Prag

25.3.41

4.4.41

13.6.41

26.5.41

16.5.41

Umzugsgut

2. 228, 70 Rm.

22, - "

90, - "

10, - "

3, - "

3/1302  
Fah. Arb. E. H. Kriesterin

1941

**Oberfinanzpräsident Westfalen**

**Finanzamt Lüdenscheid**

Gemeinde

Nicht vom Finanzamt auszufüllen!

Gr. Kl.	Gem.-Nr.	Blatt-Nr.	Gewerbe-Nr.

Einkommen		RH	Zeile	Steuer		RH	Rpf	Zeile
Einkünfte aus:				Einkommensteuer und Kriegszuschlag zur Einkommensteuer der Tabelle gemäß		182	-	24
Land- und Forstwirtschaft		420	1	Einkommensteuer und Kriegszuschlag zur Einkommensteuer § 32 Absatz 5 Ziffer 5 EStG gemäß				24a
Gewerbebetrieb			2	(Höchstbetrag der Kinderermäßigung 1 080 RM)				
selbständiger Arbeit		3 062	3	Dazu Steuer zum ermäßigten Steuersatz				25
nichtselbständiger Arbeit			4	Steuer bei Besteuerung nach dem Verbrauch (s. Zeile 22), die Hälfte der Steuer nach der Tabelle				26
Kapitalvermögen		116	5	Zusammen		182	-	27
Vermietung und Verpachtung			6	Davon ab:				
sonstigen Einkünften		3 421	7	bei Land- und Forstwirten für den Bau von Heuerlings- und Werkwohnungen für ländliche Arbeiter (VO vom 3. Juli 1937)				28
Gesamtbetrag der Einkünfte			8	..... X ..... RM =				
Sonderausgaben:		RH		Dazu Sozialausgleichsabgabe:				
Schuldzinsen, Renten usw.			9	RM (Betrag aus				
Versicherungsprämien und Beiträge an Bausparkassen		468	10					
Nichtausg. 1939		RH						

Frank, Paula, Nachl.

Auftr. Dr. Ernst Rappmann,  
Königsb. 23

Corsetbett, Kleiderkasten,  
Kommode, m. Tisch, 4 Stühle  
1 Vertikow, Brüche, Geschirre  
Kristall, Garderobe

verst. am 4. 3. 42

16. 4. 42

19. 3. 42

24. 3. 42

17. 2. 42

Verst. Elsar

Klavier, Hornschreibtrich,  
 2 Nachtschränke, 1 w. Schrank,  
 Schrank, Spiegel, div. Porzellan,

1.969,70 RM.

3. - "

1.771, - "

14, - "

91, - "

---



4. Steuerfreier nicht entnommener Gewinn (§ 10 OstV)

5. wenn das Einkommen 8 000 RM nicht übersteigt, der Gewinn aus Land- und Forstwirtschaft (Zeile 1), höchstens aber 3 000 RM

Zu versteuern

Davon unterliegen einem ermäßigten Steuersatz (siehe rechts unten) . . . . .

Nach der Einkommensteuertabelle zu versteuern . . . . .

§ 48 EStG gemäß tritt an die Stelle des Einkommens der Verbrauch . . . . .

1. Sie fallen als — ~~unverheirateter Mann~~ —  
                                  ~~unverheiratete Frau~~  
Verheirateter — mit 1 Kindern in die  
Steuergruppe I — II — III — IV, 1

2. Sie sind beschränkt steuerpflichtig.



Fürth, Anna SoraVerst. Elter

Auftr. Herm. J. Gerson  
 als Nachl.-Pfleger.  
 Rothenthorstr. 27

mahag. (Wohnzimmer, Sofa, 2 Stühle, w. Tisch,  
 Vitrine, mahag. Schreibtisch, Ohrenstuhl, Bücherständer,  
 mahag. Kahlstuhl, Couchbettstelle, Teppich, 3 Decken,  
 kl. Tisch, met. Kalkbaster, Polsterstuhl, Ränkelstuhl,  
 Sessel, Portieren, Gardinen, Decken, Kristall, Brone,  
 Handtaschen, div. Porzellan, platt. Gegenstände,  
 Wandklappbett, Bettzeug, Teppich, w. Tisch, Sessel,  
 Kleiderstange, Handtaschen, Kommode aus Marmor,  
 Kleider- u. Wäscheschränke, Fumoirdekorationen,  
 Koffer, Spiegel, div. Wäsche und Garderobe, div.  
 Kleinigkeiten

verf. am 4. 3. 42

19. 3. 42

16. 4. 42

24. 3. 42

7. 5. 42

4.086,50 Reich.

1.206,70 "

24, - "

14, - "

40, - "

14/526

Fabrik Arbeiter

Einkommen		RM	Zeile
Einkünfte aus:			
Land- und Forstwirtschaft . . . . .			1
Gewerbebetrieb . . . . .			2
selbständiger Arbeit . . . . .			3
nichtselbständiger Arbeit . . . . .		2004	4
Kapitalvermögen . . . . .			5
Vermietung und Verpachtung . . . . .		388	6
sonstigen Einkünften . . . . .			7
Gesamtbetrag der Einkünfte		2392	8
Sonderausgaben:		RM	
Schuldzinsen, Renten usw. . . . .			9
Versicherungsprämien und Beiträge an Bausparkassen . . . . .		315	10
Nichtausgeglichener Verlust aus		RM	
1939 . . . . .			11
1940 . . . . .			11
Aufwendungen für Luftschutzräume und Selbstschutzgerät . . . . .		315	12
Einkommen		2077	13
Davon ab:		RM	
1. außergewöhnliche Belastung . . . . .			14
2. Eiserne Sparbeträge . . . . .			15
3. Steuerfreier nicht entnommener Gewinn (§ 3 StAV) . . . . .			16

# Oberfinanzpräsident Westfalen

## Finanzamt Lüdenscheid

**1941**

Gemeinde **Lüdenscheid-Land**

Nicht vom Finanzamt auszufüllen!

Gr. Kl.	Gem.-Nr.	Blatt-Nr.	Gewerbe-Nr.

### Steuer

RM	Rpf	Z. n. lo
68	—	24
—	—	24a
—	—	25
—	—	26
68	—	27
—	—	28
—	—	29
68	—	30
60	22	31
—	—	32

Einkommensteuer und Kriegszuschlag zur Einkommensteuer der Tabelle gemäß . . . . .

Einkommensteuer und Kriegszuschlag zur Einkommensteuer § 32 Absatz 5 Ziffer 5 EStG gemäß . . . . .

(Höchstbetrag der Kinderermäßigung  
1 080 RM)

Dazu Steuer zum ermäßigten Steuersatz . . . . .

Steuer bei Besteuerung nach dem Verbrauch (s. Zeile 22), die Hälfte der Steuer nach der Tabelle . . . . .

Zusammen

Davon ab:

bei Land- und Forstwirten für den Bau von Heuerlings- und Werkwohnungen für ländliche Arbeiter (VO vom 3. Juli 1937)

× ..... RM = . . . . .

Dazu Sozialausgleichsabgabe:

..... RM (Betrag aus Zeile 19) abzüglich 300 RM = ..... RM  
× 15 v. H. = . . . . .

Steuerschuld

RM

Rpf

Anrechnung auf die Steuerschuld:

a) einbehaltene Steuerabzugsbeträge vom Arbeitslohn .

b) einbehaltene Steuerabzugsbeträge vom Kapitalertrag

Hier abtrennen!

Goldschmidt Gertrud

Isertr. 69 b. Harre

Verst. Elsas

1 Schlafzimmer m. Anflügen	31. 7. 41	16, 90 Rm.
nicht Dattseilg, 2 Stühle, 1 Truhe,	31. 7. 41	234,- "
1 eich. Quersichtstisch, 2 Stühle,	10. 9. 41	8, 50 "
1 Ausrichte, 1 Brilleinb., 2 Polsterstühle,	26. 8. 41	94,- "
1 Bruchstein, Dattseilg., 1 Kistchen,		
1 Trilleier, 2 Nachtschlange, 1 Gr. Terrine		



4. Steuerfreier nicht entnommener Gewinn (§ 10. OstV)	17
5. wenn das Einkommen 8 000 RM nicht übersteigt, der Gewinn aus Land- und Forstwirtschaft (Zeile 1), höchstens aber 3 000 RM	18
Zu versteuern	19
Davon unterliegen einem ermäßigten Steuersatz (siehe rechts unten)	20
Nach der Einkommensteuertabelle zu versteuern	21
§ 48 EStG gemäß tritt an die Stelle des Einkommens der Verbrauch	22
1. Sie fallen als <del>unverheirateter Mann</del> <del>unverheiratete Frau</del> Verheirateter — mit <del>II</del> Kindern in die Steuergruppe <del>I</del> <del>III</del> — IV,	23
2. Sie sind beschränkt steuerpflichtig.	

Steuer nach Anrechnung der Steuerabzugsbeträge . . . . .	527	33
Verspätungszuschlag wegen — verspäteter Abgabe — Nichtabgabe — der Steuererklärung (..... v. H. des Betrags in Zeile 30) . . . . .		34
Zusammen	527	35
		40

### Steuer zum ermäßigten Steuersatz (Zeilen 20 und 25)

Von dem Einkommen unterliegt der Besteuerung nach	ein Betrag von	Der in Sp. 2 enthaltene Betrag ist zu versteuern mit v. H.	Steuer	
	<i>R.M.</i>		<i>R.M.</i>	<i>Spf.</i>
1	2	3	4	
§ 34 Absatz 2 EStG . . . . .				
§ 34 Absatz 3 EStG . . . . .				
besonderer Anordnung . . . .				
Zusammen (Zeile 20)				
Steuer (Zeile 25)				

Heller, Chana  
Chemnitz

Umzugsgut

13.6.41

31.7.41

800,90 Rec.

12, - 1

Sonstigen Einkünften . . . . .

Gesamtbetrag der Einkünfte

35657

Sonderausgaben:

*RM*

Schuldzinsen, Renten usw. . . . .

Versicherungsprämien und Beiträge an Bausparkassen . . . . .

473

*RM*

Nichtaus- } 1939  
geglicher }  
Verlust aus } 1940

Aufwendungen für Luftschutzräume und Selbstschutzgerät

473

Einkommen

35184

Davon ab:

*RM*

1. außergewöhnliche Belastung

2. Eiserne Sparbeträge . . . . .

3. Steuerfreier nicht entnommener Gewinn (§ 3 StÄV)

3408

4. Steuerfreier nicht entnommener Gewinn (§ 10 OstV)

3408

5. wenn das Einkommen

8

Zusammen

7830

27

Davon ab:

9

bei Land- und Forstwirten für den Bau von  
Heuerlings- und Werkwohnungen für länd-  
liche Arbeiter (VO vom 3. Juli 1937)

10

.....  $\times$  ..... *RM* = .....

28

Dazu Sozialausgleichsabgabe:

11

..... *RM* (Betrag aus  
Zeile 19) abzüglich 300 *RM* = ..... *RM*  
 $\times 15$  v. H. = .....

29

12

Steuerschuld

7830

30

13

*RM**Rpf.*Anrechnung auf die Steuer-  
schuld:

14

a) einbehaltene Steuerabzugs-  
beträge vom Arbeitslohn

15

16

b) einbehaltene Steuerabzugs-  
beträge vom Kapitalertrag

31

32

17

Steuer nach Anrechnung der Steuerabzugs-  
beträge

7830

Hier abtrennen!



Hertz, Frau Sara

Isenstr. 93 II

2 Bilder, 1 Au  
1 Waschmaschine m

4.6.41 (K. Eilös angegeben)

Swank, 1 Kleiderank,  
12 Gonkiv

8 000 RM nicht übersteigt,  
 der Gewinn aus Land- und  
 Forstwirtschaft (Zeile 1),  
 höchstens aber 3 000 RM

Zu versteuern

Davon unterliegen einem ermäßigten Steuersatz  
 (siehe rechts unten)

Nach der Einkommensteuertabelle zu ver-  
 steuern

§ 48 EStG gemäß tritt an die Stelle des Ein-  
 kommens der Verbrauch

1. Sie fallen als — ~~unverheirateter Mann~~ —  
                               ~~unverheiratete Frau~~  
 Verheirateter — mit — Kindern in die  
 Steuergruppe ~~I~~ — II — ~~III~~ — ~~IV~~ —

2. Sie sind beschränkt steuerpflichtig

18

19

20

21

22

23

Verspätungszuschlag wegen — verspäteter Ab-  
gabe — Nichtabgabe — der Steuererklärung  
(.....v. H. des Betrags in Zeile 30) . . . .

Zusammen

505

35

40

# Steuer zum ermäßigten Steuersatz (Zeilen 20 und 25)

Von dem Einkommen unter-  
liegt der Besteuerung nach

ein Betrag  
von

Der in Sp. 2  
enthaltene  
Betrag ist  
zu ver-  
steuern mit  
v. H.

Steuer

R.M.

R.M.

Pf.

1

2

3

4

§ 34 Absatz 2 EStG . . . . .

§ 34 Absatz 3 EStG . . . . .

besonderer Anordnung . . . . .

Zusammen (Zeile 20)

Steuer (Zeile 25)

Hess, Sarai. Auftr. Dr. E. Nordmann,  
Kup., Königsb. 23Verst. Elsas1 mel. Mikroskop-Bettstelle, möbl. Wäschekiste, Nachtschrank,  
2 für Kleiderkasten, Tisch, Stuhl

Verst. aus	4. 3. 42	594, 20	Reu.
	19. 3. 42	10, -	"
	7. 5. 42	180, -	"
	19. 6. 42	2, -	"
	5. 8. 42	2, -	"

3/1277

Keller im Neuenhagen

### Einkommen

Einkünfte aus:

Land- und Forstwirtschaft . . . . .

Gewerbebetrieb . . . . .

Abständiger Arbeit . . . . .

nichtselbständiger Arbeit . . . . .

Kapitalvermögen . . . . .

ermietung und Verpachtung . . . . .

RM

4178



# Oberfinanzpräsident Westfalen

## Finanzamt Lüdenscheid

**1941**

Gemeinde

Meinerschagen

Nicht vom Finanzamt auszufüllen!

Gr. Kl.	Gem.-Nr.	Blatt-Nr.	Gewerbe-Nr.

cile

### Steuer

1 Einkommensteuer und Kriegszuschlag zur Einkommensteuer der Tabelle gemäß . . . . .

2 Einkommensteuer und Kriegszuschlag zur Einkommensteuer § 32 Absatz 5 Ziffer 5 EStG  
3 gemäß . . . . .

4 (Höchstbetrag der Kinderermäßigung  
1080 RM)

5 Dazu Steuer zum ermäßigten Steuersatz . . .

6 Steuer bei Besteuerung nach dem Verbrauch  
(s. Zeile 22), die Hälfte der Steuer nach der

BR	BR	Zeile
415		24
		24a
		25
		26

● Jacobsohn, Jeanette Sara  
 Bundesstr. (Worburg-Stift)

Verst. Elsas

Schlafzimmer in Dörke:

Bett, Couch. Polster, 1 Nachtschrank, Frisiertoilette,  
 1 Sessel, 1 Urnen mit Pflanze, 1 Plüschlampe, 1 Plüschhocker,  
 1 Ausziehtisch, 1 Aufwandsch, 1 Vertikont, 2 Stühle,  
 1 Sessel

7. 2. 42

944 - Aus.

5. wenn das Einkommen  
8 000 RM nicht übersteigt,  
der Gewinn aus Land- und  
Forstwirtschaft (Zeile 1),  
höchstens aber 3 000 RM

Zu versteuern

Davon unterliegen einem ermäßigten Steuersatz  
(siehe rechts unten) . . . . .

Nach der Einkommensteuertabelle zu ver-  
steuern . . . . .

§ 48 EStG gemäß tritt an die Stelle des Ein-  
kommens der Verbrauch . . . . .

1. Sie fallen als — ~~unverheirateter Mann~~ —  
— ~~unverheiratete Frau~~ —  
Verheirateter — mit ..... Kindern in die  
Steuergruppe I — II — III — IV, ....

2. Sie sind beschränkt steuerpflichtig.

18

19

20

21

22

23

beträge

33

Verspätungszuschlag wegen — verspäteter Abgabe — Nichtabgabe — der Steuererklärung  
(.....v. H. des Betrags in Zeile 30) . . . .

34

Zusammen

35

40

## Steuer zum ermäßigten Steuersatz (Zeilen 20 und 25)

Von dem Einkommen unter-  
liegt der Besteuerung nach

ein Betrag  
von

Der in Sp. 2  
enthaltene  
Betrag ist  
zu vor-  
steuern mit  
v. H.

Steuer

*R.M.*

*R.M.*

*Rpf*

1

2

3

4

§ 34 Absatz 2 EStG . . . .

§ 34 Absatz 3 EStG . . . .

besonderer Anordnung . . .

Zusammen (Zeile 20)

Steuer (Zeile 25)

Lavy, Ida

Haystr. 9 b. Weber

1 Marinerglas

1 elfenb. Schirmgriff, 2 Da-

Visitenkartentastchen

SIA HH/OFP 314-15 / 30 UA 3 - 66

27.1.41

4.6.41

54, - 30.1.41

31,60 4.6.41

---

nichtselbständiger Arbeit . . . . .

Kapitalvermögen . . . . .

Vermietung und Verpachtung . . . . .

sonstigen Einkünften . . . . .

2

**Gesamtbetrag der Einkünfte**

797

**Sonderausgaben:**

*RM*

Schuldzinsen, Renten usw. . . . .

Versicherungsprämien und Bei-  
träge an Bausparkassen . . . . .

86

*RM*

Nichtaus- | 1939



(Höchstbetrag der Kinderermäßigung  
1 080 RM)

Dazu Steuer zum ermäßigten Steuersatz . . .

Steuer bei Besteuerung nach dem Verbrauch  
(s. Zeile 22), die Hälfte der Steuer nach der  
Tabelle . . .

Zusammen

Davon ab:

bei Land- und Forstwirten für den Bau von  
Heuerlings- und Werkwohnungen für länd-  
liche Arbeiter (VO vom 3. Juli 1937)

..... X ..... RM = . . .

Dazu Sozialausgleichsabgabe:

24a

25

26

27

28

717

Levy, Ida  
Haymstr. 9

1 Beservice, 6  
6 Gläver, 1 C

4.6.41

31,60 Dm.

Moccatamm,  
Donch

2.10.41 210,- Dm.

8 000 *RM* nicht übersteigt,  
der Gewinn aus Land- und  
Forstwirtschaft (Zeile 1),  
höchstens aber 3 000 *RM* .....

Zu versteuern

Davon unterliegen einem ermäßigten Steuersatz  
(siehe rechts unten) . . . . .

Nach der Einkommensteuertabelle zu ver-  
steuern . . . . .

§ 48 EStG gemäß tritt an die Stelle des Ein-  
kommens der Verbrauch . . . . .

1. Sie fallen als — ~~unverheirateter Mann~~ —  
                          ~~unverheiratete Frau~~  
Verheirateter — mit — Kindern in die  
Steuergruppe ~~I~~ II — III — ~~IV~~ .....

2. Sie sind beschränkt steuerpflichtig

Verspätungszuschlag wegen — verspäteter Ab-  
gabe — Nichtabgabe — der Steuererklärung  
(..... v. H. des Betrags in Zeile 30) . . . .

Zusammen

2940

35

40

# Steuer zum ermäßigten Steuersatz (Zeilen 20 und 25)

Von dem Einkommen unter-  
liegt der Besteuerung nach

ein Betrag  
von

Der in Sp. 2  
enthaltene  
Betrag ist  
zu ver-  
steuern mit  
v. H.

Steuer

*R.M.*

*R.M.*

*Rpf.*

1

2

3

4

§ 34 Absatz 2 EStG . . . . .

§ 34 Absatz 3 EStG . . . . .

besonderer Anordnung . . . .

Zusammen (Zeile 20)

Steuer (Zeile 25)

Vent. Flus

Geschw. Lehmann Nachlaß

! Auftr. Dr. Ernst Kaufmann

Heilbrunn. 46

Best Mt., 2 Vibernum, Lauris, Decidua-  
frum, 14 Rose, Boerhaave n. ? Tamar

220' - Dec.  
 1350' - "  
 151' - "  
 92,50' "  
 5450' "  
 24.3.42  
 43.42  
 19.3.42  
 7.5.42  
 9.7.42

25.9.52

14/635

Militärrenten

Einkommen		RM	Zeile
Einkünfte aus:			
Land- und Forstwirtschaft . . . . .			1
Gewerbebetrieb . . . . .		5637	2
selbständiger Arbeit . . . . .			3
nichtselbständiger Arbeit . . . . .			4
Kapitalvermögen . . . . .		150	5
Vermietung und Verpachtung . . . . .		478	6
sonstigen Einkünften . . . . .			7
Gesamtbetrag der Einkünfte		6265	8
Sonderausgaben:		RM	
Schuldzinsen, Renten usw. . . . .			9
Versicherungsprämien und Beiträge an Bausparkassen . . . . .		200	10
		RM	
Nichtausgeglichener Verlust aus			
1939			11
1940			11
Aufwendungen für Luftschutzräume und Selbstschutzgerät		200	12
Einkommen		605	13
Davon ab:		RM	
1. außergewöhnliche Belastung			14
2. Eiserne Spargeträge . . . . .			15
3. Steuerfreier nicht entnom-			



# Oberfinanzpräsident Westfalen

## Finanzamt Lüdenscheid

**1941**

Gemeinde

Lüdenscheid-Land

Nicht vom Finanzamt auszufüllen!

Gr. Kl.	Gem.-Nr.	Blatt-Nr.	Gewerbe-Nr.

### Steuer

RM	Rech	Zeile
693		24
		24a
		25
		26
693		27
		28
		29
693		30
		31
		32

Einkommensteuer und Kriegszuschlag zur Einkommensteuer der Tabelle gemäß . . . . .

Einkommensteuer und Kriegszuschlag zur Einkommensteuer § 32 Absatz 5 Ziffer 5 EStG gemäß . . . . .

(Höchstbetrag der Kinderermäßigung  
1 080 RM)

Dazu Steuer zum ermäßigten Steuersatz . . . . .

Steuer bei Besteuerung nach dem Verbrauch (s. Zeile 22), die Hälfte der Steuer nach der Tabelle . . . . .

Zusammen

Davon ab:

bei Land- und Forstwirten für den Bau von Heuerlings- und Werkwohnungen für ländliche Arbeiter (VO vom 3. Juli 1937)

× RM =

Dazu Sozialausgleichsabgabe:

RM (Betrag aus Zeile 19) abzüglich 300 RM = RM  
× 15 v. H. =

Steuerschuld

RM | Pf

Anrechnung auf die Steuerschuld:

a) einbehaltene Steuerabzugsbeträge vom Arbeitslohn .

b) einbehaltene Steuerabzugs-

Vert-Elas

SIA HH/OFP 314-15 / 30 UA 3 - 69

kon, Kavar,

Alatamun,

-, Ipin, Kanyan,

Pinell, Borobur,

Miner, Mergan,

A. 190,50 Ru.

A, - "

333, - "

4, - "

112, - "



# Einkommen

Einkünfte aus:

Land- und Forstwirtschaft . . . . .

Gewerbebetrieb . . . . .

selbständiger Arbeit . . . . .

nichtselbständiger Arbeit . . . . .

Kapitalvermögen . . . . .

Vermietung und Verpachtung . . . . .

sonstigen Einkünften . . . . .

Gesamtbetrag der Einkünfte

Sonderausgaben:

Schuldzinsen, Renten usw. . . . .

Versicherungsprämien und Bei-  
träge an Bausparkassen . . . . .

Nichtaus- } 1939 .....  
geglicher }  
Verlust aus } 1940 .....

Aufwendungen für Luftschutz-  
räume und Selbstschutzgerät .....

Einkommen

Davon ab:

1. außergewöhnliche Belastung .....

2. Eiserne Sparbeträge . . . . .

3. Steuerfreier nicht entnom-

RM

5500

5500

RM

200

RM

200

5300

RM

# Oberfinanzpräsident Westfalen

## Finanzamt Lüdenscheid

**1941**

Gemeinde .....

Nicht vom Finanzamt auszufüllen!

Gr. Kl.	Gem.-Nr.	Blatt-Nr.	Gewerbe-Nr.

Zeile	Steuer	RM	Rpf	Zeile
1	Einkommensteuer und Kriegszuschlag zur Einkommensteuer der Tabelle gemäß . . . . .	527		2
2	Einkommensteuer und Kriegszuschlag zur Einkommensteuer § 32 Absatz 5 Ziffer 5 EStG gemäß . . . . .			24a
3	(Höchstbetrag der Kinderermäßigung 1080 RM)			
4				
5	Dazu Steuer zum ermäßigten Steuersatz . . . . .			25
6	Steuer bei Besteuerung nach dem Verbrauch (s. Zeile 22), die Hälfte der Steuer nach der Tabelle . . . . .			26
7				
8	Zusammen	527		27
	Davon ab:			
9	bei Land- und Forstwirten für den Bau von Heuerlings- und Werkwohnungen für ländliche Arbeiter (VO vom 3. Juli 1937)			
10	..... X ..... RM = . . . . .			28
	Dazu Sozialausgleichsabgabe:			
11	..... RM (Betrag aus Zeile 19) abzüglich 300 RM = ..... RM			
12	X 15 v. H. = . . . . .			2
	Steuerschuld	527		30
13	RM Rpf			
	Anrechnung auf die Steuerschuld:			
14	a) einbehaltene Steuerabzugsbeträge vom Arbeitslohn . . . . .			31
15				
16	b) einbehaltene Steuerabzugsbeträge vom Kapitaleinkommen			32

Hier abtrennen!

Erlöse aus den Verkäufen der Gestapo

24

/ 12. 2. 41	Georg Klein	RM 4 154,10
/ 12. 2. 41	Heinz Keibel	" 5 773.--
/ 21. 2. 41	Felix Klausener	" 3 373,30
/ 16. 5. 41		" 430.--
/ 21. 2. 41	Georg Lustig	" 854,90
/ 21. 2. 41	Dr. Kurt Saberski	" 2 745,50
3. 3. 41	K. Schürmann	" 3 408.--
/ 3. 3. 41	Rose Kahn	" 9 146,30
3. 4. 41	Charlotte Burchard	" 890,10
/ 3. 4. 41	Grete Kirchheimer	" 5 901,10
/ 3. 4. 41	Anita de Lemos	" 8 925,20
/ 25. 3. 41	Philipp Lindner	" 7 770,30
/ 2.10.41	E. Seligmann	" 6 936,25 <del>5-3.77</del>
25. 3. 41	Walter Weyl	" 943,50
/ 4. 9. 41	Annelise u. Helene Fischengrün	2 796,90
/ 4. 9. 41	Berthold Hainr. Breslau	" 892.--
/ 4. 9. 41	Erna Gruber	" 724,30
/ 4. 9. 41	Eva Sara Danziger	" 8 790,40
22. 7. 41	Lina, Sara Adamsohn	" 836,10
/ 22. 7. 41	Elsa, Sara Isler	" 7 216,10
/ 31. 7. 41	Alice, Sara Kroner ✓	" 195.-- ✓
8. 7. 41	Martin Burchard	" 764,80
/ 8. 7. 41	Robert Baum	" 3 046,50
8. 7. 41	Kurt Bildeck	" 549.--
8. 7. 41	Paula, Sara Marcus	" 1 874,20
8. 7. 41	Julius Freyfuhs	" 1 303,60

B 312

Hl. - Wilhelmsdorf