

**Staatsarchiv**

**Hamburg**

**Signatur**

**314-15\_Pfl 774**

# STAATSARCHIV HAMBURG

314 - 15 Oberfinanzpräsident

Pfl 774

---

---

---

---

---

---

---

---

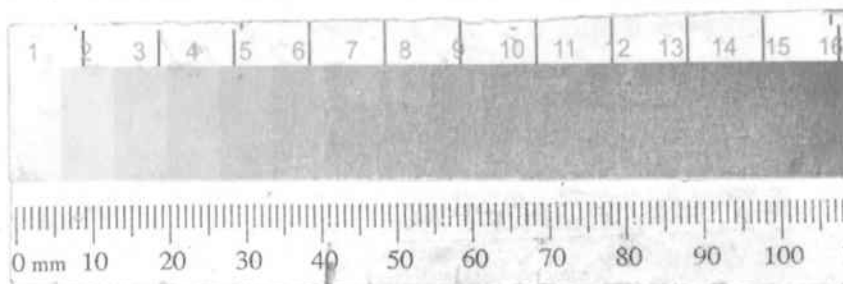

**REGIS** GmbH

Art.-Nr. 37500-HAM12  
Aktenumschlag gemäß DIN ISO 9706

Hamburg, den 16. Dezember 1942

Im Sparbuch	H 13
Sachverhalt	3670/42
Abw. Pfl.	

1.) an H e r r n

Dr. Kleemann,

Hamburg 4  
Pinnasberg 1.

E 1 unbekannt

RM = Inl.  
(RM 1380.40)

1 Anlage.

Ihr Antrag vom 15.12.1942  
betr.: Abw. Pfl. Elly Sara Fein oder  
unbekannte Beteiligte.

Genehmigungsbescheid.

Ich erteile Ihnen die Genehmigung,  
den gemäss den Richtlinien II/21 der Dev. Bew. vom  
23.12.1938 bei Ihnen von dem Versteigerer Bruno Kahl,  
Hamburg, hinterlegten Erlös aus der Versteigerung  
von

1 Lift Umzugsgut - 1934 Kg.  
in Höhe von

RM 3691.50 ( in Worten .....  
wie folgt zu verwenden :

- a) zur Bezahlung von Nebenkosten im Inlande für  
Rechnung Ihres Pfl. laut Ihrer Abrechnung  
im Gesamtbetrage von  
RM 1380.40 ( in Worten .....
- b) zur Einzahlung des Restes in Höhe von  
RM 2311.10 ( in Worten .....  
auf das bei der Hamburger Sparcasse von 1927  
in Hamburg zu errichtende mündelsichere Sparkonto:

Dr. R. Kleemann, Hamburg,  
Abwesenheitspflegschaft für  
Elly Sara Fein, früher Hamburg,  
Haynstrasse 18 oder unbekannte  
Beteiligte an 1 Lift Umzugsgut - 1934 Kg.

Ueber dieses Konto darf nur mit meiner  
Genehmigung verfügt werden.

Dieser Bescheid verliert nach einem  
Monat seine Gültigkeit.

+++++

2.) Genehm. erteilt gemäss § 15 d. Dev. Ges.  
und R.E. 130/39 D.St. bzw. 14/40 D.St.  
sowie A.v.E. 17/40 & 45/40 D.St.

3.) zurück an H 13 - z.d.A. - H - Pfl. Akte :  
Dr. Kleemann, Hamburg.

I. A.

17 DEZ 1942	
Kont.	
RM	
G.	
M.	
Zins	

12/12. 42 dr  
1 Und.

## Verfügung

1)

Auf Antrag vom .....

An .....

..... Unt. ....

### Einzelgenehmigung

Nr. ....

Hiermit erteile ich Ihnen die Genehmigung zur Verfügung über

RM .....

(in Worten Reichsmark .....) )

zu Lasten Ihres/des ..... Sperr-Guthabens .....

zwecks Zahlung an das Finanzamt .....

für ..... Steuer (Steuer No. ....) )

Diese Genehmigung verliert Ihre Gültigkeit am .....

2) Kanzlei fertige Abschrift von 1) und sende sie an das Finanzamt.

3) E. M. ....

4) z. d. U. bei A/ .....

J. U.

3670

Dr. Kleemann

Rechtsanwalt

Hamburg 4

Pinnasberg 1

Ruf: 42 45 11

Hamburg, den 15. Dezember 1942.

An den

Der Oberfinanzpräsident Hamburg	(zustellend)
2	
16. 12. 1942 Vm.	
	Rd.

Herrn Oberfinanzpräsidenten,  
Devisenstelle, Sachgebiet H,

H a m b u r g 11,

Gr. Burstah 31.

Betr.: Abwesenheitspflegschaft Elly Sara Fein.

Ich bin vom Amtsgericht Hamburg, Abteilung 110, zum Pfleger für 1 Lift Umzugsgut = 1934 kg, gezeichnet: E.F. 1064 für Elly Sara Fein, früher Hamburg, Haynstrasse 18, bestellt worden.

Ich habe dieses Umzugsgut durch den Versteigerer Bruno Kahl, Hamburg 24, Buchtstrasse 6, versteigern lassen und überreiche Ihnen hiermit eine Abrechnung des Versteigerers sowie meine Abrechnung und bitte, zu genehmigen, daß ich die entstandenen Kosten in Höhe von RM 1.380,40 aus dem Erlös bezahle und den Rest von RM 2.311,10 auf das bei der Hamburger Sparkasse zu errichtende Pflegschaftskonto

Dr. R. Kleemann, Hamburg, Abwesenheitspflegschaft für 1 Lift Umzugsgut = 1934 kg, E.F. 1064 für Elly Sara Fein, früher Hamburg, Haynstrasse 18 oder unbekannte Beteiligte

einzahle.

Heil Hitler!

E.

Kleemann

Dr. Kleemann

Rechtsanwalt

Hamburg 4

Pinnaßberg 1

Ruf: 42 45 11

Hamburg, den 15. Dezember 1942.

A b r e c h n u n g

in der Pflegschaftssache Elly Sara F e i n für 1 Lift Umzugs-  
gut = 1934 kg E.F. 1064.

Versteigerungserlös

RM 3.691,50

Unkosten:

Bruno K a h l 5 % Provision RM 184,60

- " - Packerlohn RM 10.--

- " - Versicherung RM 0.80

Zoll RM 664,40

Harry W. Hamacher, Spedition RM 322,40

Auslagen RM 11,60

Gerichtskosten RM 2.--

Pflegergebühren RM 184,60

RM 1.380,40

Netto-Erlös RM 2.311,10

E.