

Staatsarchiv

Hamburg

Signatur

314-15_Pfl 701

STAATSARCHIV HAMBURG

314 - 15 Oberfinanzpräsident

Pfl. 701

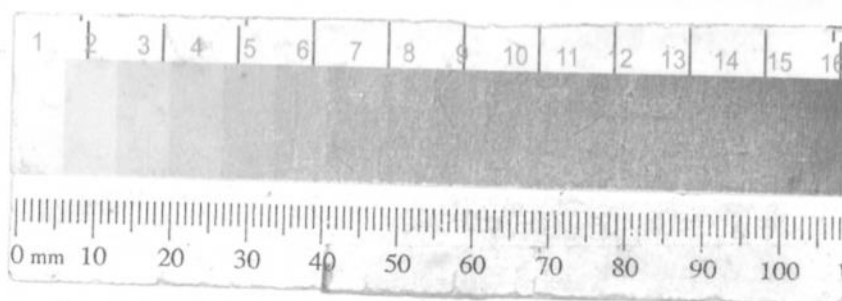

REGIS GmbH

Art.-Nr. 37500-HAM12
Aktenumschlag gemäß DIN ISO 9706

1) Kanzlei schreibe:

Der Oberfinanzpräsident
-Devillenstelle-

Hamburg, den 24. April 1942

Im Schriftwechsel anzugeben:	
Endgebiet:	H 8
Nr.	1394/42
Titel:	Abw.-Pflgsch.
Stat:	

Herrn

Rechtsanwalt Dr. jur. Ernst Graef
H a m b u r g -36.
Neuerwall 26-28.

Betr. Ihr Antrag Nr. 263 vom 22.4.42.
6 Anlagen.

Genehmigungsbescheid: H 8/741 /42

Ich erteile Ihnen die Genehmigung, den Ihnen von der
Geheimen Staatspolizei, Leitstelle Hamburg, ausgekehrten
Netto-Versteigerungserlös für :

1 Lift Umzugsgut ex "Hauenfels" 3800 kilo

in Höhe von:

RM 4.482.55 (Viertausendvierhundertzweiundachtzig & 55/100)

auf ein bei der Bank der Deutschen Arbeit zu eröffnendes Spar-
konto:

Dr. jur. Ernst Graef, Hamburg,
Abwesenheitspfleger für unbekannte
Beteiligte (Less, Bombay)

einzuzahlen.

Ueber dieses Konto darf nur mit meiner Genehmigung verfügt
werden.

Dieser Bescheid verliert nach einem Monat seine Gültigkeit.

+++++

2) Genehm.a.Gr.d.des RE 130/39 Dst und der AVE 14/40 & 45/40 Dst

3) Zurück an H 8: Zur Pflgschfts=Akte: Dr. E. Graef.

*Siehe auch
Genehmung
28/9/42
ny 1/6 42*

25. APR 1942	
Kanzlei	
Ausgegeben	25.4.42
Gefahrt	m/ld
Abgehandelt	u. l. No
Anlagen	6

I. A.

[Handwritten signature]

Geschäftszeichen:

An den

Herrn Oberfinanzpräsidenten Hamburg
(Devisenstelle)

Hamburg 11

Gr. Burstah 31

Hierdurch erkläre..... ich — wir, daß ich — wir — die Rückzahlung des ganzen oder eines von der Devisenstelle genehmigten Teiles des Kapitals der obenbezeichneten Forderung sowie die Zahlung der Zinsen in Reichsmark auf ein

Sperrkonto

(Kontozeichnung)

bei der

(Name der Devisenbank)

in voller Höhe des Nennwertes, bei Fremdwährungsverbindlichkeiten umgerechnet zum amtlichen Berliner Mitteltkurs der betreffenden Währung an dem der Zahlung vorangehenden Werktag, an Erfüllungsstatt annehme..... Die genannte Bank hat sich mir — uns — gegenüber bereit erklärt, ein derartiges Konto, falls es erforderlich wird, für mich — uns — einzurichten.

Ich — Wir — verzichte..... hiermit ausdrücklich darauf, mich — uns — aus etwa im Ausland befindlichen Vermögenswerten des Schuldners im Widerspruch mit der deutschen Devisengesetzgebung zu befriedigen, sofern die Rückzahlung nur eines Teiles meiner — unserer — Forderung genehmigt wird.

Es ist mir — uns — bekannt, daß ich — wir — nach § 14 Ziffer 2 des Gesetzes über die Devisenbewirtschaftung vom 12. Dezember 1938 (RGBl. I S. 1733 ff.) über dieses Sperrkonto **nur mit Genehmigung** der Devisenstelle nach Maßgabe der Richtlinien für die Devisenbewirtschaftung oder besonderer Erlasse des Herrn Reichswirtschaftsministers verfügen darf — dürfen.

Diese unwiderrufliche Erklärung gebe..... ich — wir — hiermit sowohl gegenüber dem Herrn Oberfinanzpräsidenten als Devisenstelle als auch gegenüber dem Schuldner ab.

(Unterschrift)

(Name)

Abwesenheitspfleger
Rechtsanwalt Dr. jur. Ernst Graef

Bankkonto: Bank der Deutschen Arbeit A.-G.
Niederlassung Hamburg Kto. 7180

1394
Hamburg 36, den 22. April 1942.
Neuerwall 26-28 II.
Fernruf 34 72 62

An den

Herrn Oberfinanzpräsidenten
Devisenstelle

HAMBURG 11

Gr. Burstah 31

Betr.: **Sammelabwesenheitspflegschaft** Pos. Nr. 263

Dortiges Aktenzeichen: **Sachgebiet H-13 H 8 Nr. 719/42**

Akte Abwesenheitspflegschaft

In Erledigung des Schreibens vom 24. Februar 1942 teile ich mit, dass die Geheime Staatspolizei, Leitstelle Hamburg, mir den Versteigerungserlös der Pos. 263 ausgekehrt hat. In der Anlage überreiche ich meine Abrechnung nebst den Belegen mit der Bitte,

um Erteilung einer devisenrechtlichen Genehmigung, durch welche ich ermächtigt werde, den Reinerlös auf das Sparbuch Nr. 7238 Sammelabwesenheitspflegschaft für notleidende Exportgüter aus Dampfern der DDG. "Hansa" bei der Bank der Deutschen Arbeit A.H., Niederlassung Hamburg einzuzahlen.

Ernst Graef
Rechtsanwalt

Anlagen

Dr. G/W.

Abwesenheitspfleger
Rechtsanwalt Dr. jur. Ernst G r a e f

Hamburg, den 15. April 1942

Sammelabwesenheitspflegschaft
für notleidende Exportgüter aus Dampfern der D.D.G. "Hansa"
Hanseatisches Oberlandesgericht - 5 OLG VIII 144/40
Devisenstelle Hamburg : H 13/

A b r e c h n u n g
betr.

Verkaufsliste Pos. Nr. 263

versteigert durch Herrn Max Nothnagel, Hbg. 24, Lübeckerstr. 33

Roherlös lt. Versteigerungsprotokoll RM 8 718.--

Hiervon gehen ab

- 1.) Käufe der Soz.-Verwaltung 1 257.--
- 2.) Kosten des Versteigerers

Max Nothnagel:

- a) 5% Provision auf RM
8718.-- 435.90
- b) Versicherungsvergütung 2% 18.--
- c) Packervergütung auf 3800kg 19.--
- d) Tischler-Rechnung an-
teilig 4.--

- e) Spediteur-Rechnung
Harry Hamacher 747.95

- 3.) an Zollamt Meyerstr.-Nord
für Zoll u. Umsatzausgleich-
steuer 1 394.85

- 4.) Kosten der Pflegschaft:

- a) Honorar des Pflegers 348.25
- b) Auslagen des Pflegers
- c) (Portis, Fernsprechgeb., -
Schreibgebühren) 6.--
- d) Rückstellung f. Gerichts-
kosten 4.50

RM 4 235.45

Reinerlös RM 4 482.55

Rechtsanwalt
als Abwesenheitspfleger

Max Nothnagel

Hamburg 24, den 21. November 1941
Lübeckerstr. 33 bzw. 19. Januar 1942

Herrn

Abwesenheitspfleger Dr. Ernst Graef

H a m b u r g 36

Neuerwall No. 26/28

Betrifft Abwesenheitspflegschaft D.D.G. "Hansa" Pos. No. 263Der Erlös in der Sache Less - Gestapo No II B.2 132/41-VI/50
betrug lt. Aufstellung vom 21. Novbr 1941 bzw. lt. Protokoll
insgesamt RM : 8718.--

Hiervon gehen ab die Käufe der Sozialverwaltung

in Höhe von

RM : 1257.--, mithin

bleibt zu verrechnen

RM 7461.--von diesem Betrage sind abzusetzen:.

5% Verkaufsprovision RM: 435.90

Versicherungsrückvergütung RM: 18.--

Packer-Vergütung 19.--

Spediteur-Rechnung Harry Hamacher 747.95

Rechnung des Abwesenheitspfleger
Dr. Graef 354.25

Tischler-Rechnung anteilig

(Die diesbezüglichen Belege sind

der Gestapo-Hamburg überreicht worden)

1579.10

sodass auszukehren sind: 5881.90 Mk.Diesen Betrag habe ich am 21. November 1941 an die Gestapo hier
überwiesen.Unverkauft geblieben waren die Cavellinge No 124, 239, 255, 356 u.
424 des Versteigerungsprotokolls.Ferner waren nicht angenommen, im Auktionserlös jedoch bereits
erhalten: die Cavellinge No 194, 275, 358, 359, u. 444, hinsichtlich
welcher durch nochmaligen Verkauf eine Preisveränderung, bzw.
Gesamt-Resultatsveränderung ergeben hat, und zwar wie folgt:No 124-1 Bild, unverkäuflich bzw. wertlos, desgl. No 275 - 1 Ampel
unverkäuflich, bzw. Bruch.Die restlichen nicht abgenommenen, bzw. noch nicht verkauften
Cavellinge haben dann in der Versteigerung am 30 Dezbr 1941 insges.
einen Betrag von RM: 40.50 erbracht. Dagegen waren bereits verrech-
net bzw. in dem an die Gestapo abgeführten Betrag enthalten
RM: 34.50, sodass noch abzuführen sind RM 6.--, womit die Angelegen-
heit restlos erledigt ist.Die Ueberweisung des Restbetrages geschieht am heutigen Tage auf
das Bankkonto der Gestapo.

Heil Hitler

1) Kanzlei schreibe:

Der Bezirkspräsident
Devienstelle-

Hamburg, den 24. Februar 1942

Im Schriftwechsel anzugeben:	
Sachgebiet:	H 8
Nr.:	719/42
an Abw.-Pflgsch.	

Herrn

Rechtsanwalt Dr. jur. Ernst Graef
H a m b u r g 36.
Neuerwall 26-28.

Betr.: Ihr Antrag Nr. 263 vom 18.2.42.

Wie Sie mir fernmündlich erklärt haben, sind die
Konnossemente für dieses Umzugsgut hinausgegangen,
sodass der Eigentümer nicht unzweifelhaft feststent.
Bei dieser Sachlage hat die Gemeine Staatspolizei die
Beschlagnahme zurückgezogen.

Ich bitte Sie daher die Rückzahlung des in Händen der Gemeinen
Staatspolizei befindlichen Wertes ~~xx~~nachzusuchen und
nach Eingang des Betrages einen Antrag zwecks Belegung
des Betrages einzureichen.

I.

2) Wvorlage bei H 8.

18. MRZ 1942

*Merkennotiz: Laut Aussage v. Dr. Graef ist erst
ein Teil der Forderung eingegangen. Die Sache
schmeckt also noch.*

21. APR 1942

Wird in den nächsten Tagen erledigt

An den

Herrn Oberfinanzpräsidenten Hamburg
(Devisenstelle)

Betrifft:

H a m b u r g 11

Zu Gesch.-Nr.

Str. Burstah 31

Akte:

Erklärung.

Die aus dem Vermögen

erfolgende freiwillige unentgeltliche Zuwendung nehme ich an.

Ich erkläre hiermit ausdrücklich, daß ^{der} _{die} von mir als Schenkung (§ 516 BGB.) angenommenen

Betrag in Höhe von ^{einmalig} _{monatlich} M. (i. W.)

eine freiwillige unentgeltliche Unterstützung darstellt, die nicht zur Erfüllung einer rechtlichen oder vertraglichen Verpflichtung des Geldgebers oder einer anderen im Ausland wohnenden Person (z. B. auf Grund testamentarischer Bestimmung als Rentenzahlung, für Warenlieferungen und sonstige Leistungen, für Versicherungsprämien, Hypothekenzinsen usw.) oder zur Einzahlung auf ein Konto zugunsten des Schenkers oder einer im Ausland wohnenden Person, oder zum Erwerb von Liegenschaften oder zur Bezahlung von Schiffspassagen für eine solche Person u. ä. mittelbar oder unmittelbar verwandt wird.

Eine Rückvergütung des Betrages findet in keiner Form statt, auch nicht durch Verzicht auf eine bestehende oder noch entstehende Forderung.

Der vorstehende Betrag soll vielmehr lediglich zur Bestreitung meiner persönlichen Ausgaben dienen und wird von mir auch nur zu diesem Zwecke verwandt.

Es ist mir bekannt, daß ich mich gemäß § 70 des Gesetzes über die Devisenbewirtschaftung vom 12. Dezember 1938 durch unvollständige und unrichtige Abgabe dieser Erklärung strafbar mache.

H a m b u r g=, den 19

Unterschrift

Abwesenheitspfleger
Rechtsanwalt Dr. jur. Ernst Graef

Bankkonto: Bank der Deutschen Arbeit A.-G.
Niederlassung Hamburg Kto. 7180

Hamburg 36, den 18. Februar 1942.
Neuerwall 26-28 II.
Fernruf 34 72 62

An den

Herrn Oberfinanzpräsidenten
Devisenstelle

HAMBURG 11

Gr. Burstah 31

Betr.: Sammelabwesenheitspflegschaft Pos. Nr. 263

Dortiges Aktenzeichen: Sachgebiet H 13

Akte Abwesenheitspflegschaft

Unter der obigen Nummer ist in die Sammelabwesenheitspflegschaft die nachstehende Partie

1 Lift Umzugsgut ex D. "Rauenfels"
Hamburg/Bombay Konn. 15 B & R 768
3800 kg.

Empfänger Dr. med. dent. Jacob Israel Less, Bombay.

eingereicht worden. Der erwähnte Lift Umzugsgut ist von der Geheimen Staatspolizei, Staatspolizeileistelle durch Verfügung vom 19. September 1941, Tgb. Nr. II B 2 - 132/41 - VI/50 beschlagnahmt worden. Der Versteigerer Max N o t h n a g e l, Hamburg 24, Lübeckerstr. 33 ist mit der Versteigerung der Partie beauftragt worden. Die Partie ist inzwischen versteigert worden. Der Versteigerer hat die auf der Partie ruhenden Kosten unmittelbar an die betreffenden Empfänger abgeführt. Der Reinerlös ist an die Geheime Staatspolizei abgeführt worden. Ich habe lediglich den Betrag des mir zustehenden Honorars, nämlich

3% auf den Roherlös von RM 8593.- =	RM	343,75
ferner Auslagen (Porti, Fernsprechgebühren, Schreibgebühren)	"	6.-
sowie Rückstellung für Gerichtskosten in Höhe von	"	4.50
insges.	RM	354.25

/ erhalten. In der Anlage überreiche ich

- 1.) Abschrift der mir von dem Versteigerer erteilten Abrechnung,
- 2.) Abschrift des Versteigerungsprotokolls mit dem Antrage
um Erteilung der Devisengenehmigung,
soweit diese erforderlich ist.

Rechtsanwalt.

Dr.G/W.

Kav.-Nr. Gegenstand

3	1 Schlafzimmer, Matratzen m/ Roßhaaraufgabe	1000.--
4	2 Eichenstühle, gefestert m/ Rindleder	21.--
5	1 Mahagoni Polsterstuhl (antik)	120.--
6	1 ovaler Eichentisch	22.--
7	1 Beisetztisch	11.--
8	1 Blumenständer	7.--
9	1 Beisetztisch 3-teilig, Mahagoni	16.--
10	1 Beisetztisch 3-teilig, Nußbaum	26.--
11	1 Beisetztisch 2-teilig, Eiche	11.--
12	1 Spieltisch, Alt-Mahagoni, antik	120.--
14	1 Noten- oder Gramophonplatten-Schrank	16.--
16	1 Marmorsäule	46.--
17	1 Schuhschrank	32.--
18	1 Eichenbücherschrank	100.--
22	1 Sessel, fast antik	110.--
23	2 Kofferständer	2.--
24	1 Truhe, Eiche	70.--
25	1 Personenwaage	12.--
26	1 Wäscherd - 4-flammig	65.--
27	1 Ohrensessel	110.--
29	1 Trittleiter, 9-stufig	18.--
31	1 runder Tisch	10.--
32	1 runder Tisch, rot Schleiflack	
33	1 viereckiger Tisch	40.--
34	1 Beisatzstisch 2-teilig Eiche	10.--
35	1 Gartenschirm	25.--
36	1 Ständerlampe m/Deckenstrahler	41.--
37	1 Ständerlampe Metall	30.--
38	je 1 Schirmständer - Messing - }	4.--
39		6.--
40	1 Teewagen	35.--
41	1 Spiegeluntersatz m/Marmorplatte (antik)	200.--
42	1 Wäschepuff	20.--
43	1 Staubsauger "Lux" m/Kasten	65.--
44	1 Flurgarderoben-Einrichtung	6.--
45	1 Silberauszugkasten	3.--
46	1 ovaler Kristallspiegel zum Schlafzimmer Nr. 3 !! gehörig.	
47	1 Liegestuhl	12.--
48	1 Topf m/Sidol, 1 kleiner Fleischwolf	5.--
49	1 Partie Papierservietten u.Schrankpapier	5.--
50	1 Eismaschine	3.--
51	1 Messingkessel u.div.Haushaltsgegenstände, Thermos, Eisbecher etc.	6.--
52	1 Messingkessel, 1 Tischtennisspiel f-Kinder	6.--
53	1 Haushaltswaage m/Gewichten unkompl.	10.--
54	1 Partie kleine Bilder	3.--
54-a	2 Miniaturen	3.50

Übertrag: *Rm 2483.50*

Kav.-Nr. G e g e n s t a n d

Vortrag:

Sum 2483.50

55	1 Fischplatte m/Papierservietten, Jmi, Toilettenpapier etc.	2.--
56	1 Glücks-Kaveling Div.	2.--
57	1 Kuchenform u. Bohnerwachs	2.--
58	1 Korb m/div. Jnhalt, Toilettenpapier	1.--
59	1 Emaillekanne m/Jnhalt, Fliegenhaube u. Steinkrüge	4.--
60	1 Geldkassette	6.--
61	1 Fliegenhaube, div.elekt.Birnen, Kaffeefilter etc.	2.--
62	Div. Küchensachen Geschirr usw.	1.50
63	1 Kartoffel-Reibemaschine	2.--
64	1 Schale, Bücher, Beutel m/ Flicken u.Bandfaden	3.20
65	1 Bratez u. Kuchenform	5.--
66	1 Zeitungsständer u. 3 Schreibtisch- Kalenderhalter	3.--
67	1 kleiner Papierkorb m/div.Jnhalt	1.--
68	Alpaca Sauciere, 2 Alpaca-Flachschüsseln u. Tablett	8.--
69	1 Ärmelplättbrett m/Stampfer	1.--
70	1 Partie Ragout-Fin Schalen, Bücher etc.	1.--
71	1 Fleischwolf	8.--
72	1 Jrigator	1.--
73	1 Glücks-Kaveling, div.Haushaltsgegenstände	1.--
74	1 Emaille- u. Alu-Topf m/Deckel	3.--
75	1 Emaille- u. Alu-Topf m/Deckel	7.--
76	2 Stahlschmortöpfe	8.--
77	1 Pfanne, 3 Kochtöpfe	4.--
78	1 Glückkaveling div. Kuchenform u. Küchensachen	2.--
79	1 Kochtopf Emaille, 2 feuerfeste Porzellanformen, 1 Butterdose	2.50
80	2 Pfannen, 3 Kuchenformen, 1 Puddingform	1.--
81	Pfanne, Durchschlag, Sieb, 2 Tassen, div. Briefpapier	3.--
82	1 Bohnerbesen	4.--
83	3 Emaille Töpfe	3.--
84	1 Brater u. Kuchenform	1.--
85	1 Schmortopf	3.--
86	Kuchenform, Tisch-Geschirr, Untersätze	2.--
87	Div. Küchensachen	3.--
88	1 Brotkorb u.div. Küchensachen	1.50
89	1 Tennisschläger	12.--
90	1 Ärmel- u. Plättbrett	5.--
91	1 Sektkühler	10.--
92	1 Fischkessel	1.--
93	1 Kuchenform u.Durchschlag	3.--
94	1 Kaffeemühle	2.--

Übertrag: *Sum* 2619.20

Kav.-Nr. G e g e n s t a n d

Vortrag:

Sum 2619.20

95	1 Rotweinkorb, 2 Kleider- u. Haarbürste m/Schildplatt	14.--
96	1 Partie Fingerschalen, 1 Aschbecher (Metall)	1.50
97	1 Portenheber, 1 Füll-Löffel Alpaca	3.--
98	15 Teile, Obstbestecke	8.--
99	1 Tranchierbesteck, 1 Geflügelscheere	7.50
100	1 Brotröster 220 Volt	12.--
101	1 Brotröster 110 Volt	3.--
102	1 Elektro-Eisen 220 Volt	10.--
103	1 Elektro-Eisen 220 Volt	12.--
104	1 Partie def. Küchengeschirr	1.--
105	1 Partie def. Küchengeschirr	1.50
106	1 Thermosflasche	1.--
107	2 Bratenschüsseln, Nickel u. Alpaca div. Küchengeschirr	7.50
108	1 Besteckhalter	1.50
109	1 Chinatablett	6.--
110	1 Schreibzeug m/Schreibtisch-Utensilien	3.--
111	Div. Küchengeräte	1.--
112	1 Partie def. Teller, Gläser etc.	1.--
113	2 Fliegenhauben, Vase, Salzstreuer u. Glas Tube pp.	2.50
114	1 Besen, 1 Möbelbürste	4.--
115	Besteckkasten m/div. Besteckteilen	6.--
116	1 Handbesen, Möbelbürste	4.--
117	Kuchenform, Flitspritze	3.--
118	1 Brotschneidemaschine	10.--
119	1 Mahjongspiel m/allem Zubehör	11.--
120	1 Schreibtischmappe, Photoalbum, Patience-Karten	5.--
121	1 Karton Spielkarten	1.50
121-a	Spielkarten u. Bridge. Block pp.	2.--
122	1 Lack- Likörservice	16.--
123	1 Kasten m/div. Inhalt, Briefpapier, Vasenolpuder u. Kaffeefilterpapier	3.--
124	1 Bild (bisher unverkauft)	
125	1 Thermosflasche, 1 Aufschnittplatte, Tabakdose, 1 Zuckerschale	2.--
126	1 Legespiel	5.--
127	1 Alu-Kessel	2.--
128	2 Tabletts	2.--
129	2 Tabletts	2.--
130	6 Handtücher (defekt)	2.--
131	6 kleine Frottiertücher	4.--
132	3 Laken (sehr defekt)	5.--
133	2 einfache kleine Mullgardinen	}
134	2 einfache Mullgardinen	
135	2 Stores	13.--
136	3 Molton Tücher	8.--
137	6 kleine bunte Bezüge	13.--

Übertrag: Sum 2843.70

Kavel.-Nr. G e g e n s t a n d .

Vortrag:

Rein 2843.70

138	1 Store - 3 mtr.-	12.--
139	6 Handtücher	6.--
140	2 Damast-Bettdecken	8.--
141	2 Tüllstoren für 2 Fenster	15.--
142	1 Store - 3 mtr. -	12.--
143	6 Handtücher	5.--
144	3 Vorhänge	17.--
145	6 Handtücher	6.--
147	2 Damast-Tafeltücher	20.--
148	1 Damast-Tafeltuch	15.--
149	17 Geschirrtücher u. 12 Staubtücher	8.--
151	6 Staubtücher	2.--
152	3 Kissenbezüge	4.--
153	3 Wischtücher, 3 Küchenhandtücher (1 defekt) 1 Stück Store	3.--
154	8 Küchenhandtücher	4.--
155	7 Wischtücher	1.50
156	12 Handtücher	9.--
157	1 Store - 4 mtr. -	20.--
159	2 Überschlaglaken	22.--
160	2 große Damast-Tischtücher	28.--
161	2 Kissenbezüge	7.--
162	3 Kissenbezüge	9.--
163	9 Gläsertücher	4.--
164	12 Gläsertücher	6.--
165	2 Kissenbezüge	6.--
166	2 Kissenbezüge	5.--
167	2 große Damast-Tischtücher	15.--
168	2 Damast-Bettdecken	15.--
169	2 Damast-Bettdecken	15.--
170	2 Betttücher (etwas defekt)	4.--
171	2 Betttücher (geflickt)	4.--
172	2 Bett-Decken-Mull	9.--
173	2 kleine, 2 große Gardinen	19.--
174	1 Handarbeits-Tischdecke	8.--
175	2 Frottier-Badetücher	8.--
176	2 Tischdecken (kleine Frühstückdecken)	5.--
178	3 Kissenbezüge	6.--
179	2 Tischdecken	5.--
180	1 rot karierte Wäschetücher	2.--
182	3 Kissenbezüge	8.--
183	1 Überschlaglaken u. 2 Kissenbezüge Ia	10.--
184	2 Damast-Tafeltücher Ia	20.--
185	1 Damast-Tafeltuch (groß)	30.--
186	2 Berufskittel	5.--
187	2 Damastdecken	12.--
188	1 große Tischdecke (Handarbeit-Kreuzstich)	20.--
189	3 Kissenbezüge	8.--
190	10 Taschentücher	4.--

Übertrag: Rein 3330.20

Kav.-Nr. G e g e n s t a n d .

Vortrag:

Sum 3330.20

191	6 Taschentücher (defekt)	-.60
192	3 Kissenbezüge	5.--
193	3 Wäscheteile	5.--
194	1 Partie kl. Deckchen u. Serviettentaschen	2.--
195	1 Partie kleine Deckchen	3.--
196	1 Partie kleine Deckchen	1.50
197	2 Kissenbezüge u. 1 Wäscheteil	8.--
198	1 Stück Flanell u. 2 Luren	3.--
199	4 Teile Gardinen	10.--
200	1 Partie Topflappen	1.20
201	1 Partie div. stark defekte Wäscheteile	2.--
202	1 Partie Deckchen	2.--
203	4 Teile Gardinen	5.--
204	Kissenbezug, Servierschürze u. Deckchen	3.--
205	2 Wäscheteile 3 Wischtücher	
	2 Gläsertücher	4.--
206	2 Tischtücher	12.--
207	3 Kissenbezüge	8.--
208	3 Kissenbezüge	7.--
209	2 Tischdecken	8.--
210	3 Kissenbezüge	6.--
211	1 Tischdecke	5.--
212	3 Kissenbezüge	8.--
213	3 Kissenbezüge	8.--
214	1 Damen-Berufskittel, 1 Stück Molton	16.--
x 216	1 Kissenbezug, 2 Wäschestücke	4.--
217	1 Leinen-Stone	4.--
218	1 großes Badelaken	9.--
219	1 Rolle versch. Wachstuche	2.--
220	1 Tischlampe	3.--
221	1 Tischlampe	6.--
222	4 Stück Teppich	250.--
223	1 Brücke 1.05 x 2.00	80.--
224	1 Brücke 90 x 1.45	300.--
225	1 Brücke 1.35 x 3.40 (sehr defekt)	60.--
226	1 Vorwerk-Teppich 2,40 x 1.15	200.--
227	1 Liegestuhl	12.--
228	1 Holzregal (auseinanderzunehmen)	10.--
229	1 Apothekerschränkchen	6.--
230	2 Spülbretter, 1 Tablett	5.--
231	1 Waschtopf	5.--
232	1 Zinkwanne	10.--
233	1 Tischplatte	5.--
233-a	1 Oelgemälde	35.--
234	2 Oelgemälde	60.--
235	2 Oelgemälde (Privatbilder an Gestapo! zus. mit 239	
236	1 Oelgemälde	82.--
237	1 Oelgemälde	67.--
x 215	1 großer, 1 kl. Laken	11.--

Übertrag: *Sum 4679.50*

Sache: Jacob Israel Less.

- 6 -

Kav.-Nr. G e g e n s t a n d .

Vortrag:

Reu 4679.50

238	1 Oelgemälde	26.--
239	1 Oelgemälde (bisher unverkäuflich)	
240	1 Oelgemälde	110.--
241	1 Tischdecke	14.--
244	1 Fenster Voile Gardinen	6.--
245	1 Tischdecke, 1 Stück Stoff	5.--
246- 217	2 Fenster Vorhangstoff	8.--
247+217	4 Teile Gardinen	15.--
248	1 Tüllbluse, 1 Kaffee-Mütze	
	1 Stück Parchen (defekt)	2.--
249	1 Kaffee-Mütze	10.--
250	1 Kaffee-Mütze	5.--
251	2 Kissen, 1 Decke	7.--
252	1 Kissen	15.--
253	1 Kissen	7.--
254	1 Kissen	40.--
255	2 kl. Kissen (bisher unverkauft)	
256	2 kleine Kissen	9.--
257	1 Tischdecke	5.--
258	1 Schlafdecke	15.--
259	1 Tischdecke (defekt)	8.--
260	1 Chaiselongue-Decke	49.--
265	1 Daunenkopfkissen } etwas lediert u.	
266	1 Daunenkopfkissen } angefl.	22.--
269	1 Daunendecke (fleckig u. verblichen)	50.--
273	1 Schlafzimmerampel	5.--
274	1 Deckenstrahler	7.50
275	1 Ampel	3.--
276	1 Partie Bücher	8.--
277	6 Bücher	3.--
278	1 Partie Bücher	10.--
279	1 Partie Bücher	2.--
280	1 Partie Bücher	4.--
281	1 Partie Bücher	4.50
282	1 Partie Bücher	3.--
283	1 Partie Bücher	3.--
284	1 Partie Bücher	11.50
285	Schillers-Werke }	
286	Schillers-Werke }	25.--
287	1 Partie Bücher	8.50
288	1 Partie Bücher	4.--
289	1 Herrenanzug	20.--
290	1 Lampenschirm, 2 Stück Seide	7.50
291	1 Paar Sportschuhe (Läufer)	4.--
292	6 Messer, 6 Gabel	11.--
293	6 Messer div.	2.50
294	9 Besteckteile	4.--
295	3 Löffel, 4 Gabeln	3.--

Übertrag: *Reu 5260.50*

Kav.-Nr. G e g e n s t a n d .

Vortrag:

Run 5260.50

296	6 Teelöffel	3.50
297	1 Papierscheere, 1 Brieföffner in Futteral	6.--
298	1 Serviettenring, 2 Teelöffel, 1 Kuchengabel (Silber)	10.--
299	8 Gabeln	12.--
300	6 Messer	14.--
301	5 Messer	9.50
302	1 Silber-Vase	28.--
303	1 Silber-Vase	
304	1 Silber-Vase	
305	6 Silber-Likörbecher (massiv)	30.--
306	1 kleines Silberschälchen u. 2 Serviettenhalter	17.--
307	1 Puderdose (Silber)	5.--
308	1 Silber-Flaschenkorken } 6 Messer m/Silbergriff } 6 Gabeln Silber }	210.--
309	6 Löffel	
310	1 Eßservice 51 Teile	
311	1 Kaffee- und Tee-Service 28 Teile	31.--
312	1 Eßservice - Nymphenburg 70 Teile	210.--
313	1 Tee-Service - 37 Teile m/Vase	90.--
314	12 Obstteller	14.--
315	12 Confekt-Teller, 4 Aufschnittplatten	6.--
316	12 Teller (Porzellan)	6.50
317	6 Gemüseschüsseln	5.--
318	9 Obst-Teller	9.--
319	6 Frühstücksteller,	- -
320	6 Teetassen m/Untertassen	6.--
321	2 Mokkatassen kompl. }	- -
322	2 Mokkatassen kompl. }	5.--
323	3 div. Porzellan-Teile	4.--
324	4 Mokkatassen kompl.	5.--
325	4 Mokkatassen kompl.	4.--
326	2 Mokkatassen- Hutschenreuther (Bruch)	52.--
327	12 Tassen m/Untertassen u. 12 Frühstücksteller -Hutschenreuther -	
328	4 Mokkatassen	4.--
329	1 Porzellan-Bonbonniere	9.--
330	1 Alt-Wien Mokkatasse m/Untertasse	1.--
331	1 Alt-Wien Mokkatasse m/Untertasse	----
332	1 Alt-Wien Mokkatasse m/Untertasse	6.--
333	1 Alt-Wien Mokkatasse m/Untertasse	----
334	2 Rosenthal Mokkatassen m/Untertassen	----
335	2 Mokkatassen m/Untertassen	12.--
336	1 Mokkatasse (Alt-Wien	----
337	1 Englische Kaffetasse m/Untertasse	13.--
338	1 Weißen-Kaffetasse m/Untertasse	
339	1 China-Tasse m/Untertasse	

Übertrag: *Run 6150. -*

Kav.-Nr. Gegenstand

Vortrag:

Rm 6150. -

340	2 Porzellan-Schälchen, davon 1 Silberporzellan	2.50
341	1 Kücken (Kopenhag.-Porzellan)	3.--
342	3 versch. Porzellansachen u. 1 Mokkatasse m/Untertasse	4.--
343	4 versch. Geschirrtteile	4.50
344	1 Porzellan-Rehbock	8.50
345	1 Original-Thermos-Kakao-Kanne	8.--
345-a	12 kl. Pastetenformen 1 Tablett	10.--
346	1 Teekanne, 1 Milchtopf	2.--
347	1 Meissen-Figur (Kind m/Spielzeug)	13.--
348	1 Leuchter m/Kerzenlöcher Miniatur Kerzenhalter (Meissen)	20.--
349	1 große Silberglas-Vase	27.--
350	1 Zigarettendose m/Jnhalt	1.50
351	1 Vase (Mattglas gemalt u.gebrannt)	2.50
352	1 Bronze	16.--
353	1 grüne Alabaster Figur	12.--
354	1 Gloisonnee Vase (Danted-Nancy)	24.--
355	1 Bronze auf Marmorsockel	42.--
356	1 Gauda-Schale m/Elfenbein (zerbrochen) 1 Miniaturspiel-Bären (bisher unverkauft)	11.--
357	1 Bronze auf Marmorsockel	14.--
358	1 Bronze auf Marmorsockel	6.--
359	1 Bronze auf Marmorsockel	9.--
360	1 Bronze auf	1.50
361	1 elektr. Tischklingel m/Zubehör	5.--
362	1 Vase	17.--
363	1 Vase	4.50
364	2 feuerfeste Porzellanschalen	19.--
365	2 Tassen defekt 2 Kuchenteller	5.--
366	1 Chin.Wandteller (def. u.1 Kuchenteller	18.--
367	8 Teller, 3 Bratenschüsseln	10.--
368	1 Bleikristall-Schale	10.--
369	1 Bleikristall-Schale	7.--
370	1 Bleikristall-Schale	10.--
371	1 Bleikristall-Schale	10.--
372	1 Bleikristall-Schüssel	11.--
373	1 Bleikristall-Schale (Schiffchen)	14.--
374	1 gr. Kuchenteller (Blei)	22.--
375	2 Bleikristall-Teller	23.--
376	6 kleine Kristall-Teller)	12.--
376-a	6 kleine Kristall-Teller)	14.--
377	9 kleine Kristall-Teller	6.--
378	22 Kristall-Konfektschalen	8.50
379	2 Kristall-Teile	8.--
380	2 Kristall-Teile	3.--
381	1 Kristall-Vase	20.--
382	7 Kompott-Teller (defekt)	31.--
383	1 Kristall-Schale u.1 Vase	
384	1 Suppen Terrine, 2 Gemüseschüsseln, 1 Sauciere (Metall-Nickel)	

Übertragen: Rm 6670. -

Sache: Jacob Israel Less.

Vortrag:

Kav.-Nr. G e g e n s t a n d

Reu 6670.

385	2 Kristall-Sammel-Römer	10.--
386	1 böhm. Weißbiierglas	4.--
387	1 kl. Cabarett	5.--
388	12 Kristall-Eisschalen	21.--
389	1 Kristall-Käseglocke	11.--
390	3 geschliffene Likörgläser	7.--
391	2 Kristall-Likörkaraffen	7.--
392	1 Kristall-Karaffe u. 4 versch. Kristall-Teile	2.50
393	1 Zuckerstreuer, blau Kristall	5.--
394	1 Toilette-Garnitur (9-teilig)	21.--
395	5 Fein-Kristall Schwenk-Schalen	15.--
396	11 Fein-Kristall weiße Bordeauxgläser	10.--
397	8 Fein-Kristall geschl. Kelchgläser	20.--
398	12 Fein-Kristall Rheinweingläser	32.--
399	6 getätzte Sektgläser	6.--
399-a	10 Sektgläser	21.--
400	1 Bowlenkrug m/12 Bowlengläser m/ Porzellantablett	10.--
401	1 geschl. Bowlenkrug m/10 Gläser u. Tablett	21.--
402	1 Marmor-Ascher	37.50
403	1 China Vase (def.)	3.--
404	6 Teegläser m/Einsatz	5.--
405	1 Glasschale, 1 Glas-Vase	3.50
406	3 Vasen	6.--
407	5 verschiedene Glasteile	1.--
408	3 Vasen	8.--
409	2 Vasen	1.--
410	12 verschiedene Geschirrrteile (defekt)	1.--
411	1 Reiseuhr, 2 Kacheluntersätze	5.--
412	1 Cabarett	7.--
413	1 Tablett m/12 Gläsern	8.--
414	12 Bowlengläser m/Glastablett	11.--
415	9 Rotweingläser	7.--
416	5 Cognac-Schalen	7.--
417	10 Teegläser m/6 Einsätzen	9.--
418	5 Gläser 1 Karaffe	1.--
419	1 Nickel-Kaffeesservice m/Tablett	17.--
420	1 Saftkanne m/5 Gläsern	3.--
421	1 Cabarett, 1 Tablett m/7 Tafel-dekorationsteilen	2.--
422	3 Alpaca Teile (siehe Nr. 424)	
423	3 Glasschüsseln	2.--
424	1 Cabarett, 3 Alpacateile, 3 Ascher (bisher unverkauft)	
425	4 große Glasteller	1.50
426	2 Vasen	1.50
427	10 div. blaue Glasteile	5.--
428	3 Alpacaplatten	9.--
429	1 Brotkorb, 1 geschl. Glas	1.--

Übertrag: *Reu 7061.50*

Kav.-Nr. G e g e n s t a n d .

Vortrag:

Rein 7061.50

430	4	Milchschalen, 1 Zitronenpresse	1.--
431	5	Glasteller, 3 Glasschüsseln	
	1	Zitronenpresse	2.50
432	1	Jena Glasschüsseln m/Tischauflsatz)	
433	1	Jena Glasschüssel m/Auffüllgabel)	6.--
434	10	Glasschalen	1.--
435	1	Confektaufsatz, 1 Sardinenschale (Metall)	13.--
436	4	Glasschüsseln	2.50
437	4	Metallacchtellerchen u. 3 Fingerschalen	1.50
438	1	Cabarett	4.--
439	9	versch. Glasteile u. Nickeluntersatz	2.50
440	12	Glasteller	1.--
441	4	Glasschalen	1.50
442	1	Kunstmappe - Straßburg -	3.--
443	1	Radio-Apparat m/Lautsprecher	50.--
444	1	Rauchständer	5.--
445	1	Lifton	
446			
447			
448			
449			
450		leere Nummern	

siehe Nachtrag!

7156.-

Käufe der Sozial-Verwaltung

1	1	Couch m/Auflage	200.--
2	1	Couch m/Auflage	200.--
13	1	Material-Schrank	100.--
15	1	Hallengarnitur	
		Tisch, 2 Stühle	60.--
19	2	Eichensessel m/Bastitz u.	
		Kissen	40.--
20	1	3-türiger Garderobenu.	
		Wäscheschrank	200.--
21	1	Chaiselongue m/Rosshaar gep.	30.--
23	1	großer Lehnstuhl	125.--
30	1	Backensessel	125.--
146	6	Handtücher	5.--
150	12	Küchenhandtücher	9.--
158	1	Stuhl	12.--
177	2	Damastbettbezüge	25.--
181	8	Gläsertücher	4.--
242	1	Fensterdekoration	12.--
243	1	Fensterdekoration	12.--
261	1	Kopfkissen)	
262	1	Kopfkissen)	18.-- = 1177.-

Übertrag: Rein 1177.-

Rein 7156.-

Sache: Jacob Israel Less.

- 11 -

Kav.-Nr. Gegenstand.

Vortrag:

Reu 7156. -

Reu 1177. -

Käufe der Sozial-Verwaltung.

263	1 Daunen-Kopfkissen	}	30.--
264	1 Daunen-Kopfkissen		
270	1 Fensterportiere	}	50.--
271	1 Fensterportiere		
272	1 Fensterportiere		

Reu 1257. -

267

2 Daunen-Steppdecken
(gleiche Chinse-Stoff)

180. -

Reu 1257. -

Reu 7336. -

" 1257. -

Total Reu 8593. -

Nachtrag: - Aufser Auction verkauft:

Nº 445 - 1 Liffraum

125. -

Y₂ Y₂ Rub: 8718. -

Für richtige Abschrift

Max Hothmayer
Verdichter u. öffentl. best. Versteigerer

Abwesenheitspfleger
Rechtsanwalt **Dr. jur. Ernst Graef**

Bankkonto: Bank der Deutschen Arbeit A.-G.
Niederlassung Hamburg Kto. 7180

1795
Hamburg 36, den 30. Mai 1942
Neuerwall 26-28 II.
Fernruf 34 72 62

Der O	gent
1- JUN 1942 Vm.	Rel.

An den

Herrn Oberfinanzpräsidenten
Devisenstelle

HAMBURG 11 13

Gr. Burstah 31

Betr.: Sammelabwesenheitspflegschaft Pos. Nr. 263

Dortiges Aktenzeichen: Sachgebiet H IX 8 1394/42

Akte Abwesenheitspflegschaft

Genehmigungsbescheid H 8/741/42

Der Verkauf, der in Frage stehenden Sachen hat
einen weiteren Erlös in Höhe von RM 6.-- ergeben, die mir von
der Geheimen Staatspolizei überwiesen worden sind.

Ich bitte:

zu genehmigen, dass auch diese RM 6.--
auf das neu eröffnete Sparbuch Nr. 7244
bei der Bank der Deutschen Arbeit AG.
Niederlassung Hamburg

eingezahlt werden.

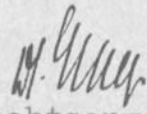
905

Rechtsanwalt
als Abwesenheitspfleger

Wenden

1) Kanzlei schreibe:

Der Oberfinanzpräsident
-Devisenstelle-

Hamburg, den 1. Juni 1942

Im Schriftwechsel anzugeben:	
Sachgebiet:	H 8
Nr.:	1795/42
Offiz:	Abw.-Pflgsch.
Stat.:	/ Fund.

Herrn
Rechtsanwalt Dr. Ernst Graef
H a m b u r g - 3 6
Neuerwall 26-28

Betr. Ihr Antrag Nr. 263 vom 30.5.42.

Genehmigungsbescheid : H 8/905/42.

Im Nachgang zu meiner Genehmigung H 8/741/42 vom
24.4.42 erteile ich Ihnen die Genehmigung, auch den
weiteren Erlös aus der Versteigerung, der Ihnen von
der Geheimen Staatspolizei in Höhe von:

RM 6.- (S e c h s)

zugegangen ist, auf das bei der Bank der Deutschen Arbeit
~~errichtet~~ unter Nr. 7244 errichtete Konto:

Dr. jur. Ernst Graef, Hamburg,
Abwesenheitspflegschaft für
Unbekannte Beteiligte (Less, Bombay)

einzuzahlen.

Dieser Bescheid verliert nach einem Monat seine Gültigkeit.

+++++

2) Genehmigt. a. Grd. des RL 130/39 DSt und der AVL 17/40 & 45/40 DSt.

3) Zurück an H-8: Zur Pflgschiffs-Akte: Dr. jur. L. Graef.

Kangl.	26-5
Ausgegeben:	2/6. 42 chr.
Geleitet:	2/6. 42 chr.
Abgeleitet:	2/6. 42 chr.
Anlagen:	2/6. 42 chr.

L. A.

R