

**Staatsarchiv  
Hamburg**

**Signatur**

**314-15\_F 690**

STAATSARCHIV HAMBURG

Oberfinanzpräsident

F 690

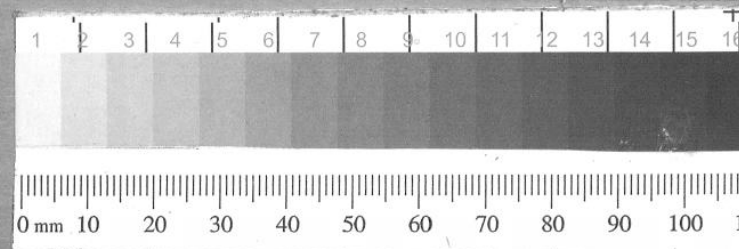

4690 Fr. - Ausb. Berlin - Quabitz  
21.7.1941 Vermög. Sicherstellung

<sup>Israel</sup>  
Julius Gimmicher }  
Frau Clara } Shanghai  
Töchter Ruth, Sara  
& Ellen sind ~~Shanghai~~  
in England.

Für Staatsarchiv wertvoll

ja

nein

Grund: Vermögensnachlass  
Rechtsnachlass u. Einkommen

Name und Dienstbezeichnung

F

AUSW

SOENNECKEN  
BONNA ES-DINA4 (Quart)

Julius Gimmicher & Frau Clara  
Vorg. zurück an F 31



Bearbeiter:

~~F.39~~ F.37  
Baume

I. Unterlagen:

1. Karteikarte: ☒ siehe auch Akte  
Julius Gimmicher.
2. Auswanderer-Fragebogen:  
(3 fach) ☒
3. Schuldenregelungserklärung: ☒ 19. APR 1940
4. U. B. Finanzamt mit Vermögensverzeichnis:  
(ausl. Werte!): vom 16.4.40
5. U. B. Kammerei: vom 15.4.40
6. U. B. Reichsbank: vom 15.4.40
7. Umzugsgutlisten (je 2 fach) ☒  
a) Hauptgut:  
b) Schmuck:  
c) Reisegepäck: ☒ 7/6.40

II. Bearbeitung:

8. S. A. § 59?: ☒
9. Mitteilung an Aktienverwaltungen bei Firmen-  
inhabern oder Teilhabern  
(Vordruck): ☒
10. Umzugsgutlisten an  
a) ZSt. (Vordr.) ab am: 12.5.39  
b) Antr. St. zurück am:
11. Prüfungsbericht Zollfahndungsstelle Nr. D VIII  
vom 27.5. ☒ 12.5V/39  
(s. Akte Julius Gimmicher)
12. Feststellungsbescheid  
(Dego-Abgabe) (Vordruck): 1.6.
13. Besondere Anträge? ☒
14. Auswanderer-Vorbescheid am ☒
15. a) Dego (Zahlungs-Drittig.): ☒  
b) Dego benachr. (Vordr.): ☒  
c) Dego Liste not.: ☒
16. Schmuck (Depot-Schein): ☒
17. Gen. für Umzugsgut (Vordr.)  
a) GptZ.  
St. Annen/Rehmieder:  
b) Antragst. benachr.: ☒ 1.6.39

StA HH/OPF 314-15 / F690 - 1

Frau

Auswanderer:

Gimmicher

Clara, Sara Jägermann  
Leipzigerstrasse 3. bei Jägermann

18. U. B. für den Paß  
(Vordr. an R-Paßstelle): 1.6.39
19. Verzeichnis aller nach Auswanderung im In-  
lande zurückbleibenden Vermögenswerte: ☒
20. Polizeil. Dauerabmeldg.: 10. Polizei-Rotier  
am 30.8.1940
21. Passage-Papiere:  
Berlin/Moskau/Sibirien/Heylik
22. Paß/Pässe gesperrt ab: 8. September 1940
23. Vorbescheid zurück: ☒
24. endgült. Gen.: ☒
25. Stat.: Lebensmittel-  
Ration am 30.8.40
26. Sperrverfügungen: 4. Dienststelle R;  
abgegeben.
27. Sachgebiet 3 z. Kenntnis: ☒
28. Nachricht an R zwecks Aufhebung der S. A.: ☒
29. Bemerkungen:

Fängt heute, am 12/4  
1940 erneut Auswan-  
derungsvorgang an!  
12. APR 1940 F.37/B

Wartet auf Verisum für  
Dampfer von Italien,  
oder Visum für Landweg.  
19. APR 1940

Fährt am 29.40 nach  
Berlin/Moskau ab.



Bearbeiter: F39

Auswanderer: Gimmicher

Julius

## I. Unterlagen:

1. Karteikarte: ✓
2. Auswanderer-Fragebogen: ✓  
(3 fach)
3. Schuldenregelungserklärung: ✓
4. U. B. Finanzamt mit Vermögensverzeichnis: ✓  
(ausl. Werte!)
5. U. B. Kammerei: ✓
6. U. B. Reichsbank: ✓
7. Umzugsgutlisten (je 3 fach) ✓
  - a) Hauptgut:
  - b) Schmuck:
  - c) Reisegepäck:

## II. Bearbeitung:

8. S. A. § 59?: ✓
9. Mitteilung an Aktienverwaltungen bei Firmen-  
inhabern oder Teilhabern  
(Vordruck): ✓
10. Umzugsgutlisten an
  - a) ZfSt. (Vordr.) ab am: 17.1.39
  - b) Antr. St. zurück am:
1. Prüfungsbericht Zollfahndungsstelle Nr. D VIII /125v/39  
vom
2. Feststellungsbescheid  
(Dego-Abgabe) (Vordruck): ✓
1. Besondere Anträge? ✓
- Auswanderer-Vorbescheid am
- a) Dego (Zahlungs-Quittg.): ✓
- b) Dego benachr. (Vordr.): ✓
- c) Dego Liste not.: ✓
- Schmuck (Depot-Schein): ✓
- Gen. für Umzugsgut (Vordr.)
- a) Gpt.3.  
St. Annen/Rehewieder. } 1.6.39
- b) Antragst. benachr.:

18. U. B. für den Paß  
(Vordr. an R-Paßstelle): 1.6.39
19. Verzeichnis aller nach Auswanderung im In-  
lande zurückbleibenden Vermögenswerte: 1939  
11. AUG
20. Polizeil. Dauerabmeldg.: ✓  
11. AUG 1939
21. Passage-Papiere: 11. AUG 1939
22. Paß/Pässe gesperrt ab: 15/8 11. AUG
23. Vorbescheid zurück: ✓
24. endgült. Gen.: ✓
25. Stat.: ✓
26. Sperrverfügungen: ✓
27. Sachgebiet 3 z. Kenntnis: ✓
28. Nachricht an R zwecks Aufhebung der S. A.:
29. Bemerkungen:



# ALLIANZ UND STUTTGARTER LEBENSVERSICHERUNGSBANK AKTIENGESELLSCHAFT

Vorsitzender des Aufsichtsrats: Reichsminister a. D. Dr. Kurt Schmitt  
Vorstand: Dr. Rudolf Schloßmann, Vorsitzender; Dr. Arno Eberhard,  
Hans Parthier, Richard Krause, Dr. Alwin Dietz, Dr. Paul Hörnig,  
Hans Zankl, Wilhelm Busekow, Dr. Herbert Mathy

Stuttgart W, Silberburgstr. 174 · Drahtanschrift: Lebensbank Stuttgart · Fernspr. 60141/43

Unser Zeichen Best. Verw. I/1 Th/Schu  
Betreffend Vers. Nr. S 313 073 Julius  
Ginnicher, Hamburg  
Ihr Schreiben vom  
Ihr Zeichen  
Stuttgart 1, Postschließfach 534, den 9. Juli 1938

Bitte geben Sie in der Antwort unser Zeichen an.

Der gesamte Bestand unserer Gesellschaft  
hat die Versicherungssumme von  
4 Milliarden Reichsmark  
überschritten.

Der Versicherungsnehmer, Herr Julius G i n n i c h e r, Hamburg,  
Lenhartzstrasse 23, geboren am 18.3.88 in Grefrath/Rhld., teilte uns  
mit, dass er auszuwandern beabsichtige.

Auf Grund einer Vereinbarung mit der hiesigen Devisenstelle geben wir  
Ihnen hiervon Kenntnis. Gleichzeitig bemerken wir, dass der Versiche-  
rungsnehmer seine Versicherung kündigen will. Einen Rückkaufswert be-  
sitzt die Versicherung nicht, da sie seinerzeit bis zur vollen Höhe des  
Rückkaufswerts beliehen wurde.

ALLIANZ UND STUTTGARTER  
LEBENSVERSICHERUNGSBANK AKTIENGESELLSCHAFT

B. 2/19

an

kündigend

18. Juli 1938.

18. VII. 38  
Jhr

Der Oberfinanzpräsident  
Hamburg (Devisenstelle)

12. JUL. 1938 Vm.

Herrn

Oberfinanzpräsident Hamburg  
- Devisenstelle -

H a m b u r g 11  
Grosser Burstah 31

SIA HH/OFP 314 15 / F690 - 3

Fragebogen neu. an  
Gaugelstätt. Kur.  
manuierung wird  
vorbereitet. 9. Aug. 1938

12



Der Oberfinanzpräsident Hamburg  
(Devisenstelle)

Hamburg, den

1938

F/ 12

- 1) An die  
Polizeibehörde - Einwohnermeldeamt  
- Abt. VII -  
H a m b u r g.

Betr.: Auswanderung-.

Ich bitte um Auskunft, ob und gegebenenfalls wohin  
der / die zuletzt in Hamburg, Leuhartstr. 23 wohnhafte  
Julius Gimmicher polizeilich abgemeldet  
ist/sind.

- 2) An die  
Reichsbankhauptstelle,  
H a m b u r g.

Mir ist bekannt geworden, dass  
Herr/Frau Julius Gimmicher  
zuletzt wohnhaft in Hamburg, Leuhartstr. 23,  
auszuwandern beabsichtigt - ausgewandert ist. Ich bitte um  
sofortige Mitteilung, ob dort unerledigte Exportvalutaerklä-  
rungen vorliegen.

I.A.

- 3) ZdA. bei A/Ausw. Akte

457 x 1000 x 13.12.37

|                       |      |
|-----------------------|------|
| Vorgang               | 4/32 |
| 457 x 1000 x 13.12.37 |      |
| 21.12.37              |      |



Der Oberfinanzpräsident Hamburg  
(Devisenstelle)

Hamburg, den

4  
8. Juli 1938

3) F/12

An das

Finanzamt

*Reichs-Steueramt  
Reichs-Steuerstelle  
Hamburg*

Mir ist bekannt geworden, dass Herr / Frau /  
~~Fräulein~~ *Julius Gimmrich*  
zuletzt wohnhaft in *Hamburg, Leharstr. 23,*  
auszuwandern beabsichtigt - ausgewandert ist. Ich ersuche um  
gefl. Auskunft, welche Vermögenswerte des Herrn / Frau /  
Fräulein .....  
im Inlande vorhanden sind, und ob der Verdacht der Kapital-  
flucht besteht oder Steuerrückstände vorhanden sind.

2) F/

An die

Reichsbankhauptstelle

H a m b u r g.

Mir ist bekannt geworden, dass Herr / Frau /  
Fräulein .....  
zuletzt wohnhaft in .....  
.....  
auszuwandern beabsichtigt - ausgewandert ist. Ich bitte um  
sofortige Mitteilung, ob dort unerledigte Exportvalutaerklärun-  
gen vorliegen.

3) ZdA . b/A.

Vol. F/

456 x 1000 x 13.12.37

*H. A.  
4) Kartikarte gefertigt*

*5) Kaurlei neue Form. 157/ Vorladung*

*ab  
6) Vol. F. 12*

*7.06.*

Der Oberfinanzpräsident Hamburg  
(Devisenstelle)

Geschäftsstunden:  
(auch für fernmündliche Anfragen)  
werktätig von 9 bis 13 Uhr

Geschäftszeichen

P 12

In Zuschriften gefl. angeben!

StA HH/OF 314-15 / F690 - 6

1. August

Hamburg 11, ~~30. Juli~~ 1938

Großer Bursch 31, Hindenburghaus / Fernsprecher: 36 10 03  
Postanschrift: Hamburg 13, Magdalenenstr. 64 a

An die  
Polizeibehörde - Einwohnermeldeamt  
Abt. VII

H a m b u r g

Betr. Auswanderung.

Ich bitte um Auskunft, ob und gegebenenfalls wohin der  
zuletzt in Hamburg, Lenhartzstr. 23,

wohnhaft Julius Gimnicher  
ist/einst.

polizeilich abgemeldet

Im Auftrag



*Kunz*

al

1. Julius Gimmicher  
Nr 1 38.932 für Langenp. 23 m  
Gimmicher.

2. Jul Mus 10

Abteilung VII - Melde- u. Passpolizei -  
Eing. den 3. AUG. 1938  
Nr. 3007

10. Polizei  
10. AUG. 1938  
Hamburg

Der Oberfinanzpräsident  
Hamburg (Deutschenstelle)  
19. AUG. 1938 Vm.  
Rnl.

Hamburg, den 11.8.38.

Julius G I M M I C H E R ist mit Familie Lenhartzstraße 23 ptr.  
noch wohnhaft.

Unschuldig ergebenst zurück.  
Hamburg, den 16. Aug. 1938  
Der Polizeipräsident.  
Abteilung VII - Melde- u. Passpolizei -  
J. A.

(Loenzen)  
Polizeimeister 242. Hg



*Reichsbankhauptstelle*

Reichsbankgirokonto Nr. 1  
Postfachkonto: Hamburg Nr. 3

An den

Herrn Oberfinanzpräsidenten Hamburg  
(Devisenstelle)

H a m b u r g 11

Hamburg, den 13. August 1938

Alterwall 2-8

Sto/Li

Der Oberfinanzpräsident

Hamburg (Telefon)

15. AUG. 1938 Vm.

Betrifft: Exportvaluta-Kontrolle.

Ihr Schreiben vom 1.8.38 - F 12 -

Von Herrn Julius G i m n i c h e r, zuletzt wohnhaft  
in Hamburg, Lenhartzstr.23, sind Forderungen auf Grund von Waren-  
exporten nicht angemeldet worden.

Reichsbankhauptstelle

*Grünhagen* *Beckert*

FA Hmb.-PA  
St.Nr. 147/335

Hmb., 23. August 1938

Herrn



Oberrinanzpräsidenten Hamourg  
Devisenstelle

H a m b u r g

Auf das Schreiben vom 1. August 1938, F 12.

Die Ehefrau des Julius G i m n i c h e r ,  
Lenhartzstr. 23, ist mit 1/9 Anteil = 20525 Rm an den  
Grundstücken Hansastr. 55 und Kielerstr. 27/31 beteiligt.  
Nach Abzug der anteiligen Hypothekschulden von 10464 Rm  
verbleibt ein Reinvermögen von 10059 Rm. Weiteres Vermögen  
will der Pfl. nach seiner auf den 1. Januar 1938 abgegebenen  
Vermögenserklärung nicht besitzen.

Verdacht der Kapitalflucht besteht m.E. nicht.

Es bestehen z.Zt. noch folgende Steuerrückstände:

|                 |      |               |
|-----------------|------|---------------|
| Einkommensteuer | 1936 | 405,81 Rm     |
| "               | "    | 1937 175,74 " |
| Bürgersteuer    | 1938 | 75,25 "       |

Im Auftrag

gez. Willers, Steuerrat

begl. *Willers* Fin.Anw.



File

- 1/ Kenntnis genommen
  - 2/ Fragebogen nun angehängt
  - 3/ zoll. F. neu - Vorgang
- Julius Gimmichet, Abg.

Ja.

Ja.

31. Okt. 1932

Ge.  
Ja.



Julius Israel Gimmicher  
Hamburg 20  
Lenhartzstr. 23

Hamburg, den 15. Mai 1939

*Reichsbank Nr. B 06852*  
*Reichsbank Hamburg*

*FS9*

An die  
Devisenstelle,  
H a m b u r g

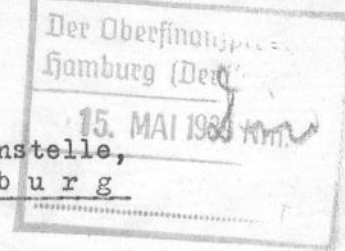

In der Anlage übersende ich Fragebogen

- 1) für Julius Israel Gimmicher
- 2) für Clara Louise Sara Gimmicher und Tochter Ruth Emma Sara

Da meine Auswanderung getrennt erfolgt, so wird gebeten, die Unbedenklichkeitserklärungen getrennt erteilen zu wollen.

Zu 1) Die Mitnahme erfolgt p. Passagiergut und Handgepäck.

Zu 2) " " " p. Fracht, Passagiergut und Handgepäck

Ferner füge ich bei: Die Unbedenklichkeitsbescheinigung der Reichsbank, der Kammerei und Schuldenerklärung; dagegen wird die Unbedenklichkeitsbescheinigung des Finanzamtes in Kürze nachgeliefert.

Am 28. 6. räume ich meine Wohnung und bitte daher <sup>um</sup> Beschleunigung des Genehmigungsverfahrens durchführen zu wollen.

*Julius Israel Gimmicher*

# Fragebogen für Auswanderer.

**Anmerkungen:** Der Fragebogen ist in dreifacher Ausfertigung vollständig ausgefüllt und unterschrieben mit einem schriftlichen Antrag und den bei den Fragen bezeichneten Unterlagen einzureichen. Anträge, bei welchen ausreichende Unterlagen fehlen bzw. bei welchen der Fragebogen unvollständig ausgefüllt ist, **müssen kurzerhand zurückgegeben werden.**

1. Name des Auswanderers: Julius Israel Gimmicher
2. Geburtsdatum: 18. 3. 1888 Geburtsort: Grefrath (Rheinland)
3. Väterlicher oder Mütterlicher: Nichtväterlicher
4. Sind Sie ledig, verheiratet, verwitwet oder geschieden? verheiratet
5. Welche Personen wandern mit Ihnen aus? (Ehefrau, Kinder, sonstige Angehörige) (genaue Angaben [insbes. Geburtsdatum] sind erforderlich).  
./.
6. Sind Verwandte in auf- oder absteigender Linie seit dem 1. 8. 31 ausgewandert und wohin? Gegebenenfalls sind Namen und letzte inländische Anschriften aufzuführen.  
Meine minderjährige Tochter ist am 14. 12. 38 nach England ausgewandert. Lenhartzstr. 23
7. Wohin wollen Sie auswandern? Cuba
8. Welchen Beruf haben Sie bisher gehabt oder waren Sie selbständig und in welchem Geschäftszweige?  
Kaufmännischer Angestellter  
Sind Sie Inhaber (Mitinhaber) einer Firma; wenn ja, welcher?  
nein
9. Wollen Sie Ihren bisherigen Beruf im Ausland ausüben oder beabsichtigen Sie einen **anderen** Beruf zu ergreifen? den bish. Beruf
10. Falls Sie einen anderen Beruf ergreifen, haben Sie die nötigen Vorkenntnisse, falls ja, wann und wo haben Sie diese erworben? ./.
11. Welche Staatsangehörigkeit haben Sie? Falls Ausländer, seit wann sind Sie in Deutschland anässig? deutsch
12. Seit wann haben Sie Ihren ständigen Wohnsitz in Hamburg, bzw. wo haben Sie seit dem 15. 7. 1931 gewohnt? 1923
13. Welches Einkommen haben Sie im letzten Jahre gehabt? 3850.--
14. An welches Finanzamt haben Sie Ihre Steuern bisher abgeführt? Hamburg Rechtes Alsterufer

147/ 335



15. Haben Sie bzw. die mit Ihnen Auswandernden Vermögen, wenn ja, welcher Art und welcher Höhe?

a) Barvermögen: nein

b) Bankguthaben bei nein

Guthaben am ./. RM

c) Wertpapiere (genaue Aufstellung): ./.

d) Grundbesitz (genaue Bezeichnung und Adresse des evtl. zu bestellenden Verwalters):

Hansastr. 55

Kielerstr. 27/31 Beteiligung 1/9 Beide Grundstücke sind mit allen darauf ruhenden Lasten verkauft

e) Hypotheken (Höhe und genaue Adressen der Schuldner): H. H. Hamburg - H. H. G. Hamburg

wie vor

f) Forderungen, Außenstände (Höhe und genaue Adressen der Schuldner):

nein

g) Sonstiges (Versicherungen, Renten, Pensionen usw.), genaue Angaben sind erforderlich:

nein

h) Juwelen, Gold und Silber, Kunstgegenstände (nur Angabe des Gesamtwertes; Verzeichnis ist als

Anlage beizufügen): nein

16. Haben Sie Schulden? (Nähere Angaben über Höhe, Gläubiger usw.)

Die Schulden werden aus den Verkaufserlösen bezahlt

17. Haben Sie zwecks Beschaffung der Mittel zur Auswanderung Darlehen aufgenommen oder Schenkungen, Abfindungen etc. erhalten, wenn ja, von wem und in welcher Höhe? (Anschrift ist erforderlich.)

an Frau von der Frau. Wiederspalt

Die Positionen 15 a bis g, 16 und 17, sind im einzelnen, nötigenfalls auf Anlagen in doppelter Ausfertigung, zu erläutern.

Auswanderer ausländischer Staatsangehörigkeit haben evtl. nachzuweisen, welcher Teil des Vermögens seinerzeit nach dem Inlande überführt worden ist.

Die Richtigkeit und Vollständigkeit vorstehender Angaben versichere ich nach bestem Wissen und Gewissen. Die Strafbestimmungen (§§ 69/70) des Gesetzes über die Devisenbewirtschaftung vom 12. 12. 1938 sind mir bekannt.

Hamburg, den 15. Mai 1939.

Eigenhändige Unterschrift des Auswanderers:

Johann Jinnrich

Wohnort: Hamburg 20

Straße und Hausnummer: Lenhartzstr. 23



# Fragebogen für Auswanderer.

**Anmerkungen:** Der Fragebogen ist in dreifacher Ausfertigung vollständig ausgefüllt und unterschrieben mit einem schriftlichen Antrag und den bei den Fragen bezeichneten Unterlagen einzureichen. Anträge, bei welchen ausreichende Unterlagen fehlen bzw. bei welchen der Fragebogen unvollständig ausgefüllt ist, **müssen kurzerhand zurückgegeben werden.**

1. Name des Auswanderers: Julius Israel Gimmicher
2. Geburtsdatum: 18. 3. 1888 Geburtsort: Grefrath (Rheinland)
3. Arier oder Nichtarier: Nichtarier
4. Sind Sie ledig, verheiratet, verwitwet oder geschieden? verheiratet
5. Welche Personen wandern mit Ihnen aus? (Ehefrau, Kinder, sonstige Angehörige) (genaue Angaben [insbes. Geburtsdatum] sind erforderlich).  
./.
6. Sind Verwandte in auf- oder absteigender Linie seit dem 1. 8. 31 ausgewandert und wohin? Gegebenenfalls sind Namen und letzte inländische Anschriften aufzuführen.  
Meine minderjährige Tochter ist am 14. 12. 38 nach England ausgewandert. Lenhartstr. 23
7. Wohin wollen Sie auswandern? Cuba
8. Welchen Beruf haben Sie bisher gehabt oder waren Sie selbständig und in welchem Geschäftszweige? Kaufmännischer Angestellter  
Sind Sie Inhaber (Mitinhaber) einer Firma; wenn ja, welcher?  
nein
9. Wollen Sie Ihren bisherigen Beruf im Ausland ausüben oder beabsichtigen Sie einen anderen Beruf zu ergreifen? den bish. Beruf
10. Falls Sie einen anderen Beruf ergreifen, haben Sie die nötigen Vorkenntnisse, falls ja, wann und wo haben Sie diese erworben? ./.
11. Welche Staatsangehörigkeit haben Sie? Falls Ausländer, seit wann sind Sie in Deutschland anässig? deutsch
12. Seit wann haben Sie Ihren ständigen Wohnsitz in Hamburg, bzw. wo haben Sie seit dem 15. 7. 1931 gewohnt? 1923
13. Welches Einkommen haben Sie im letzten Jahre gehabt? 3850.--
14. An welches Finanzamt haben Sie Ihre Steuern bisher abgeführt? Hamburg Rechtes Alsterufer

147/ 335

15. Haben Sie bzw. die mit Ihnen Auswandernden Vermögen, wenn ja, welcher Art und welcher Höhe?

a) Barvermögen: nein

b) Bankguthaben bei nein

Guthaben am ./. RM

c) Wertpapiere (genaue Aufstellung): ./.

d) Grundbesitz (genaue Bezeichnung und Adresse des evtl. zu bestellenden Verwalters):

Lenhartstr. 55

Klosterstr. 27/31

Beide Grundstücke sind mit allen darauf ruhenden Lasten verkauft

e) Hypotheken (Höhe und genaue Adressen der Schuldner):

H. H. Hamburg etc. H. G. Hamburg

wie vor

f) Forderungen, Außenstände (Höhe und genaue Adressen der Schuldner):

nein

g) Sonstiges (Versicherungen, Renten, Pensionen usw.), genaue Angaben sind erforderlich:

nein

h) Juwelen, Gold und Silber, Kunstgegenstände (nur Angabe des Gesamtwertes; Verzeichnis ist als Anlage beizufügen): nein

16. Haben Sie Schulden? (Nähere Angaben über Höhe, Gläubiger usw.)

Die Schulden werden aus den Verkaufserlösen bezahlt

17. Haben Sie zwecks Beschaffung der Mittel zur Auswanderung Darlehen aufgenommen oder Schenkungen, Abfindungen etc. erhalten, wenn ja, von wem und in welcher Höhe? (Anschrift ist erforderlich.)

Wife von der jüd. Hilfsf. Hilfe

Die Positionen 15 a bis g, 16 und 17, sind im einzelnen, nötigenfalls auf Anlagen in doppelter Ausfertigung, zu erläutern.

Auswanderer ausländischer Staatsangehörigkeit haben evtl. nachzuweisen, welcher Teil des Vermögens seinerzeit nach dem Inlande überführt worden ist.

Die Richtigkeit und Vollständigkeit vorstehender Angaben versichere ich nach bestem Wissen und Gewissen. Die Strafbestimmungen (§§ 69/70) des Gesetzes über die Devisenbewirtschaftung vom 12. 12. 1938 sind mir bekannt.

Hamburg, den 15. Mai 1939.

Eigenhändige Unterschrift des Auswanderers:

Julius Israel Zimmern

Wohnort: Hamburg 20

Straße und Hausnummer: Lenhartstr. 23

## Schuldenregelungserklärung!

Ich erkläre,

- 1) daß ich keinerlei Auslandsforderungen habe und daß kein im Ausland befindlicher Wertpapierbesitz besteht;
- 2) daß ich Schulden gegenüber inländischen Gläubigern nicht besitze bzw. daß mein im Inland befindliches Vermögen zur Befriedigung meiner inländischen Gläubiger ausreicht. Es ist mir bekannt, daß ich mich bei Abgabe einer unrichtigen Schuldenerklärung der Gefahr strafrechtlicher Verfolgung aussetze.  
(§ 69/70 des Devisen-Gesetzes vom 12. 12. 38)

*Hannover* den, *15. Mai 1939*

*Julius Israel Finnicke*  
(Eigenhändige Unterschrift)



Finanzamt Hamburg-Rechtes-Alsterufer

Steuer-Nr.:

147/335

Hamburg, 31. Mai

1939.

Unbedenklichkeitsbescheinigung  
für Zwecke der Auswanderung.

- Jederzeit frei widerruflich -

Gilt nur zur Verwendung bei  
 der ~~XXXXXXXXXXXX~~ - Devisenstelle - ~~XXXXXXXXXXXX~~ -.

Gültig bis 31. August 1939.

Der  
     **Julius Israel Gimmicher**  
 geboren am                      in  
     **18. März 1888**                      **Gefrath**  
 und seine Ehefrau                      , geb. **Frank**  
     **Clara Sara**  
 geboren am                      in  
     **15. August 1896**                      **Hamburg**  
 und                      minderjährige Kinder  
<sup>1</sup>  
 Bevollm. Vertreter ist \_\_\_\_\_

Anschrift:

**Hamburg, Lenhartzstr. 23**

beabsichtigt - beabsichtigen

~~XXXXXXXXXXXX~~  
nach

auszuwandern.

?   
 Reste an Steuern, Zuschlägen, Strafen, Gebühren

~~XX~~  
 und Kosten sind gegenwärtig nicht vorhanden.

~~XX~~

Es bestehen folgende Rückstände:

**Reichsfluchtsteuer****RM 2.541.-****Judenvermögensabgabe****" 2.233.-**

Diese Rückstände sind ausreichend gesichert.

In Vertretung - Im Auftrag

~~XXXXXXXXXXXX~~

gez.

**Lagemann**

Beglaubigt

ap.Stl.







7. **Beteiligungen an Firmen** [offene Handelsgesellschaften, G m b H, Kommanditgesellschaften, Genossenschaften, Reedereien usw] (Namen und Anschriften der Firmen, Form und Höhe der Beteiligungen):

./.

8. **Lebens-, Kapital-, Renten- usw Versicherungen** (Namen und Anschriften der Versicherungsgesellschaften, Nummern der Policen, Abschlußdaten, Versicherungssummen, derzeitige Rückkaufswerte):

./.

9. **Waren** [ohne edle Metalle — vergl Ziff 10] (Arten, Werte, Lagerorte):

./.

10. **Edle Metalle:**

a) **Gold** [außer Kurs gesetzte Goldmünzen, Feingold und legiertes, roh oder als Halbfabrikat] (Arten, Werte, Lagerorte):

./.

b) **Edelmetalle** [Silber, Platin und Platinmetalle in den im Handel mit solchen Metallen üblichen Formen] (Arten, Werte, Lagerorte):

./.

11. **Einrichtungsgegenstände für Betrieb oder Beruf** (Arten, Werte, Standorte):

./.

12. **Sonstige Vermögenswerte, Forderungen, Nießbranchrechte, sonstige Rentenrechte usw** (genaue Angaben):

./.

13. **Schulden und Lasten** [zB Werte, die zur Auswanderung geliehen werden] (Arten, Namen und Anschriften der Gläubiger, Höhe oder Wert der Schulden):

Für m/ Auswanderung erhalte ich von der jüd. Wirtschaftshilfe ein Darlehen von RM 1.700.- .

14. [Nur für Auswanderer ausländischer Nationalität!] Welche Vermögensteile sind bei der Einwanderung nach Deutschland in das Inland überführt worden?

./.

15. Welche Vermögenswerte befinden sich im Ausland?

./.

16. Welche Vermögenswerte sollen nach der Auswanderung im Inland zurückbleiben?

./.

Ich versichere, daß ich die vorstehenden Angaben nach bestem Wissen und Gewissen gemacht, insbesondere mein — und meiner Ehefrau — Vermögen vollständig angegeben habe.

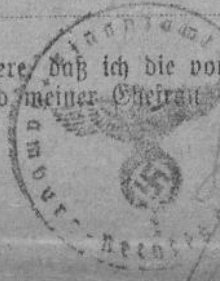

*Julius Israel Janisch*  
Rechtsverbindliche Unterschrift



## Beachte!

- I. In doppelter Ausfertigung abgeben.
- II. Unvollständige Erklärungen werden zurückgewiesen.
- III. Falls die Antwortfelder nicht ausreichen, sind die Antworten auf besonderen Anlagen zu vermerken. Auf diese Anlagen ist bei Ausfüllung des Fragebogens zu verweisen.

Finanzamt Hamburg-Rechtes Alsterufer Hamburg, 22. März 1939

Steuernummer: 47/335

## Vermögenserklärung

des Auswanderers Clara Luise Sara G i m n i c h e r

und seiner Ehefrau geb Frank  
und ihrer minderjährigen Tochter Ruth Emma Sara

Wohnung: Hamburg, Lenhartzstr. 23

nach dem Stand vom 22. März 1939

1. **Bargeld** (Art der Währung, Betrag, Ort der Aufbewahrung):

./.

2. **Guthaben** (Art der Währung, Betrag, Name und Anschrift der Bank, Sparkasse oder des sonstigen Schuldners):

RM 180.-

Dresdener Bk. Eppendorf.

3. **Wertpapiere** (Art, genaue Bezeichnung — Nummern mit allen Unterscheidungsmerkmalen wie Lit, Ausgabejahr, Gruppe — Ort der Aufbewahrung — zB Name und Anschrift der Depotbank):

./.

4. **Grundvermögen** (Art und Lage der Grundstücke, Grundbuchbezeichnungen, derzeitige Einheitswerte):

siehe Anlage

5. **Hypotheken, Grundschuldforderungen und dergl** (Namen und Anschriften der Schuldner, Lage und Grundbuchbezeichnungen, Rangnummern im Grundbuch — bei Zinsfägen über 7 vH mit allen Vorbelastungen —, Kapitalbeträge, Höhe der Zinsfäge bis zum 31. 12. 1931 und ab 1. 1. 1932, Fälligkeit der Zinsen):

siehe Anlage

6. **Darlehnsforderungen** (Namen und Anschriften der Schuldner, Kapitalbeträge, Höhe der Zinsfäge bis zum 31. 12. 1931 und ab 1. 1. 1932, Fälligkeit der Zinsen):

./.

7. **Beteiligungen an Firmen** [offene Handelsgesellschaften, G m b H, Kommanditgesellschaften, Genossenschaften, Reedereien usw] (Namen und Anschriften der Firmen, Form und Höhe der Beteiligungen):

./.

8. **Lebens-, Kapital-, Renten- usw Versicherungen** (Namen und Anschriften der Versicherungsgesellschaften, Nummern der Policen, Abschlußdaten, Versicherungssummen, derzeitige Rückkaufswerte):

./.

9. **Waren** [ohne edle Metalle — vergl Ziff 10] (Arten, Werte, Lagerorte):

./.

10. **Edle Metalle:**

a) **Gold** [außer Kurs gesetzte Goldmünzen, Feingold und legiertes, roh oder als Halbfabrikat] (Arten, Werte, Lagerorte):

./.

b) **Edelmetalle** [Silber, Platin und Platinmetalle in den im Handel mit solchen Metallen üblichen Formen] (Arten, Werte, Lagerorte):

./.

11. **Einrichtungsgegenstände für Betrieb oder Beruf** (Arten, Werte, Standorte):

./.

12. **Sonstige Vermögenswerte, Forderungen, Nießbrauchrechte, sonstige Rentenrechte usw** (genaue Angaben):

./.

13. **Schulden und Lasten** [zB Werte, die zur Auswanderung geliehen werden] (Arten, Namen und Anschriften der Gläubiger, Höhe oder Wert der Schulden):

s. Anlage

14. [Nur für Auswanderer ausländischer Nationalität!] Welche Vermögensteile sind bei der Einwanderung nach Deutschland in das Inland überführt worden?

./.

15. Welche Vermögenswerte befinden sich im Ausland?

./.

16. Welche Vermögenswerte sollen nach der Auswanderung im Inland zurückbleiben?

./.

Ich versichere, daß ich die vorstehenden Angaben nach bestem Wissen und Gewissen gemacht, insbesondere mein — und meiner Ehefrau — Vermögen vollständig angegeben habe.



*Handwritten signature:* für uns Hermann  
Jahns  
Rechtsverbindliche Unterschrift



Gemeindeverwaltung der Hansestadt Hamburg  
Kämmerei  
- Steuerverwaltung -

Hamburg, den 9. Mai 1939.

StA HH/OFP 314-15 / F690 - 16

## Bescheinigung.

Es wird hiermit bescheinigt, daß

Herr Julius Israel Gimnicher, geb. 18. August 1888,  
wohnhaft Hamburg 20, Lenhartzstr.23,

mit keinen öffentlich-rechtlichen Umlagen, Abgaben oder Beiträgen, die die Gemeinde Stadt Hamburg  
für sich und andere öffentliche Körperschaften zu erheben hat, im Rückstand ist.

Im Auftrage:

Herrn

Julius Israel Gimnicher

in Hamburg 20

Lenhartzstr.23.



Stadtsinspektor

Auf Ihren Antrag vom 22.3.39



16  
REICHSBANKHAUPTSTELLE H A M B U R G

StA HH/OFP 314-15 / F690 - 17

An den  
Herrn Oberfinanzpräsidenten Hamburg  
(Devisenstelle)

H a m b u r g 11.

Betr.: Ihr Schreiben vom - - - - Gesch.Zch.: - - - -

Es wird hierdurch bestätigt, daß von  
*Julius Israel G i m n t c h e r*, Hamburg, *Lenhartzstrasse 23*,  
war Prokurist der Firma *Schles.Furnierwerke G.m.b.H.*, Hamburg,

Forderungen irgendwelcher Art bei uns nicht angemeldet  
worden sind.

Hamburg, 23. März 1939

Reichsbankhauptstelle

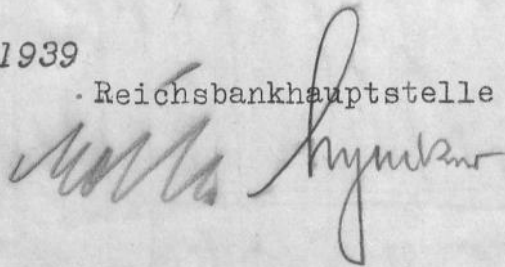

Julius Israel Gimmicher

17

Versand: In Kisten und Verschlügen  
Per Frachtgut

angeschafft vor 1933

/ 1 Ölbild Familienbild  
 / 1 Bild Stich  
 1 Lampe  
 1 Teewagen  
 3 Schalen Holz  
 2 Holzkästen  
 div. Bücher 65 Stück  
 2 kl. Brücken  
 1 Kinderbild  
 1 Radierung  
 / 1 Bild (Landschaft)  
 12 Betttücher  
 1 Schachtel m. kl. Decken  
 4 Überschlaglaken  
 9 Handtücher Frottee  
 24 Handtücher  
 16 Kopfkissen  
 6 Staubtücher  
 18 Servietten  
 2 Kinderbettbezüge  
 6 Fleischtücher  
 4 Toilettücher  
 14 Geschirrtücher  
 13 Gläsertücher  
 3 Unterlagen  
 1 Sack m. Flicker  
 3 Topflappen  
 5 Gardinenreste  
 5 kl. Handtücher  
 4 Bettbezüge  
 10 Wischtücher  
 9 Decken  
 14 Tischtücher m. Servietten  
 6 Tischtücher grosse "  
 1 Fächer  
 1 Sofakissenbezug  
 3 Vorhänge  
 9 Kissen  
 1 Federbett  
 1 Plumeaux  
 2 Steppdecken  
 4 Seifentücher  
 2 Unterlagen  
 1 kl. Bronze  
 1 Teebrett  
 2 Porzellanplatten  
 1 Kristallplatte  
 1 Butterglocke  
 18 Mokkatassen  
 1 Schnabeltasse  
 2 Kaffeetassen m. Teller  
 1 Badethermometer  
 1 Glasplatte  
 1 Mokkaservice

angeschafft vor 1933

3 Kompottschalen  
 1 Irregatorglas  
 1 Schachtel m. Knöpfen  
 5 Konfektschalen  
 1 Keksdose  
 1 Teewärmer  
 1 Teelampe  
 1 Karaffe  
 1 Holzfässchen  
 1 Nachttopf  
 1 Blumenvase  
 2 Zuckerstreuer  
 1 Fischplatte  
 6 Wassergläser kl.  
 11 " gr.  
 6 Biergläser  
 17 Weingläser Weiss  
 22 " Rotw.  
 11 Fingerkummen  
 26 Fischhalter  
 26 Mittelteller  
 10 Suppenteller  
 20 Gemüseteller  
 17 Kuchenteller  
 1 Traubenschere  
 1 Sauciere  
 2 Gemüseschüsseln  
 1 Suppenterrine  
 5 Fleischplatten  
 1 Milchtopf  
 1 Zuckerdose  
 1 Kristallkorb  
 1 Teekanne  
 1 Kuchenplatte  
 3 Teebretter  
 2 Zuckerdosen  
 1 Streichholzdose  
 1 Rumflasche  
 9 Likörgläser  
 1 Schnur  
 1 Kasette  
 1 Notgeldsammlung  
 10 Tassen  
 15 Untertassen  
 11 Obstteller  
 1 Teller  
 2 Untersätze  
 13 Glasteller  
 2 Metalluntersätze  
 7 Konfektsteller  
 1 Kristallkanne  
 1 Kaffeeservice Kristall  
 1 Schüssel geteilt  
 3 Nussknacker



## Blatt - 2 -

vor 1933

12 Fischmesser Perlmutter  
 12 Fischgabeln  
 3 Nussknacker  
 5 Weinkorken  
 1 Teesieb  
 16 Untersätze klein  
 1 Schieber  
 1 Wasserkessel  
 1 Saucengiesser  
 4 Bügeleisen  
 1 Besen  
 1 Milchkocher  
 7 Kochtöpfe  
 2 Siebe  
 1 Eisschläger  
 2 Reiben  
 1 Roller  
 1 Kastenform  
 1 Fleischklopfer  
 4 Holzlöffel  
 1 Eisform  
 3 Metalllöffel  
 1 Kartoffelpresse  
 1 Toaströster  
 5 Holzbretter  
 2 Bratentöpfe  
 1 Obstkorb  
 1 Brotkorb  
 1 Kuchenroller  
 1 Emaillebecher  
 1 Kratzer  
 1 Teichroller  
 1 Vorhang  
 1 Feger m. Schaufel  
 1 Möbelbürste  
 1 Ausklopfer  
 2 Korkenzieher  
 1 Kuchenpinsel  
 1 Litermass  
 1 Fischtopf  
 1 Springform  
 2 Reisformen  
 1 Puddingform  
 1 Milchkanne  
 1 Wäschesprenger  
 6 Schüsseln  
 1 Glasschüssel  
 2 Milchtöpfe  
 1 Auflaufform  
 2 Platten  
 1 Gemüseschüssel  
 1 Zuckertopf  
 1 Untersatz  
 9 Obstgabeln  
 7 Obstmesser  
 1 Eieruhr  
 6 Suppenteller  
 3 Fleischteller  
 6 kl. Teller  
 1 Citronen Presse  
 2 Salzfüßchen

vor 1933

6 Tassen  
 1 Eierkorb  
 9 Deckel  
 1 Eimer  
 1 Korb  
 1 Eierbord  
 1 Butterkruke  
 10 Tortenformen  
 1 Untersatz  
 1 Küchenwage  
 1 Glasreibe  
 1 Eierkorb  
 2 Kaffeefilter  
 4 Grätenteller  
 5 Eierbecher  
 1 Zuckerdose  
 2 Blechdosen  
 13 Messer  
 1 Buttermesser  
 17 Gabeln  
 1 Salatbesteck  
 1 Sieb  
 1 Mandelmühle  
 1 Geflügelschere  
 16 Teelöffel  
 2 Kl. Gabeln  
 2 Kuchenmesser  
 6 Eierlöffel  
 1 Tortenspritze  
 2 Kaffeebeutel  
 1 Aschentöter  
 1 Wäschetrockner



Gegenstände des persönlichen Bedarfs  
des Julius Israel Gimmicher

in 2 Koffern

Passagiergut

vor 1933

1933 - 1938

neu

4 weisse Hemden  
2 bunte Hemden  
4 P. Handschuhe  
1 Kissen m. 2 Bezügen  
1 Reisedecke  
1 Behälter f. Kragen  
1 Zigarrenkasten  
1 Schirm  
6 Aschbecher  
div. Bücher  
2 schw. Anzüge  
2 Anzüge  
1 Hose  
1 Zig. Kasten  
2 Badetücher  
1 Bademantel  
2 Badeanzüge  
1 P. Badeschuhe  
1 Trainingsanzug  
3 P. Schuhe  
1 Steppdecke  
1 Plumeaux  
6 Frottierhandtücher  
4 Betttücher  
2 Bezüge  
4 Kopfkissen  
3 Überschlaglaken  
6 Handtücher  
6 Servietten  
10 Kragen  
4 Krawatten  
1 P. Handschuhe  
1 Opernglas  
1 Photoalbum  
13 Bücher  
1 Mütze

8 Hemden m. Kragen  
5 w. Kragen  
30 Taschentücher  
3 Schlafanzüge  
2 Nachthemden  
1 Polohemd  
3 Unterhosen  
2 Combination  
4 Sommercomb.  
1 Sommerunterhose  
1 Sommerhemd  
17 P. Wintersocken  
1 Mantel  
Nähzeug  
1 Winteranzug  
2 Anzüge  
1 Bademantel  
1 Paar Schuhe  
25. P. Sommersocken  
1 Hausapotheke  
8 Krawatten  
2 Pullover  
2 Gürtel  
2 Gamaschen  
1 P. Gummischuhe  
1 Wärmflasche

|                |               |
|----------------|---------------|
| 2 Polohemden   | 12.50         |
| 2 Hemden       | 13.40         |
| 2 Combination  | 12.70         |
| 2 Unterhosen   | 5.10          |
| 1 Hemd         | 2.30          |
| 2 Leinenanzüge | 77.--         |
| 1 P. w. Schuhe | 6.--          |
| 1 Mantel       | 39.--         |
|                | <u>168.00</u> |
| 2 Dosen Sionin |               |

*1 Jop* *ca 38*  
*206*

Gegenstände des persönlichen Bedarfs  
des Julius Israel Gimmicher

20

Handgepäck

Vor 1933

-----  
1 Uhr  
1 Geldtasche  
1 Schwammbeutel  
1 Aktenmappe  
1 Brieftasche  
1 P. Schuhe  
Toilettartikel  
1 Nessesaire  
1 Füllfederhalter  
2 Brillen  
1 Schlafanzug  
1 x Sionon  
Reisedecke  
1 Gürtel  
1 Krawatte  
1 Pfeife

1 Koffer



F 39

Hamburg 11, den

17. MAI 1939

Betr.: Auswanderung

*Julius Bracke Maria Sara  
Ginnicher*

- 1.) Karteikarte angelegt,
- 2.) Kanzlei sende Umzugsgutliste mit Begleitschreiben (Vordruck) an die  
ZF-Stelle Hamburg
- 3.) Kanzlei sende Verzeichnis d. Umzugsgutes an den Einsender zwecks  
Berichtigung gem. RE 38/38 zurück mit Begleitschreiben und  
Merkblatt (Vordruck)
- 3.) Wbl. 8/ 39

*1617/5*

Im Auftrag

*[Signature]*



Der Oberfinanzpräsident Hamburg  
(Devisenstelle) *F39*

*1/2* Einzelgenehmigung  
gemäß §. *52*  
Dev.-Gef. v. 12. 12. 38

F *39/39213/39*

Verfügung / Erwerb / Versendung / Zahlung <sup>über</sup> von

*2 (bei) Aktien*

wie umseitig beantragt — genehmigt.

Diese Genehmigung verliert nach einem Monat ihre Gültigkeit.

Hamburg, den 30. MAI 1939

Der Oberfinanzpräsident Hamburg  
(Devisenstelle)

Im Auftrag

*29 v. F39*

*J. [Signature]*

*30/5*  
*m*

# Rolle & Cunow, Hamburg 30

FERNRUF: VULKAN 7450



Niederlage  
der Berndorfer  
Besteckfabrik

GOSSLERSTRASSE 87 / ECKE EPPENDORFERBAUM

SPEZIALITÄT: BESTECKE IN ALPACCA UND SILBER  
ERSTER WÜRTEMBERGER FABRIKEN

Eigene Werkstatt

**Uhren-, Gold- und Silberwaren**

Mitteilung für

Herrn

G I M N I C H E R

Hamburg Lenhartzstr

7033313011

Wir verpackten & versiegelten folgende Teile:

|               |       |
|---------------|-------|
| I Kaffeekanne | groß  |
| I Kaffeekanne | klein |
| I Teekanne    |       |
| I Milchtopf   |       |
| I Zuckertopf  |       |

} versilbert  
90 gr

extra verpackt dazu gehört I Tablett

Gesamt Wert 35,00 M ( Fünfunddreißig )

Hamburg 30 Mai 39.

*Rolle & Cunow*

Gemeindeverwaltung der Hansestadt Hamburg  
Verwaltung für wirtschaftliche Unternehmen  
und für Verkehrsangelegenheiten

Öffentliche Ankaufsstelle

23  
StA HH/OFP 314-15 / F690 - 24

Hamburg, den 1. März 1939

Bäckerbreitergang 73

Nr. 115 .....

Von Herrn  
Frau

Julius Israel Gimmicher geb. 18.3.88 Greifswald

Löhnhartzstr. 23 pt.  
.....

ausgewiesen durch Meldeschein

sind heute zum Ankauf eingeliefert worden:

2 silb. Leuchter,  
9 silb. Esslöffel, 3 silb. Teelöffel,  
1 silb. Span,

1505 g  
2 Messer m. gef. silb. Heften



Der Schätzungswert beträgt: ..... RM

abzüglich Verwaltungsgebühr 10 % ..... RM

ausgezahlt sind: ..... RM

35,00  
3,50

31,50

In Worten: Reichsmark

Einunddreissig 50/100

Stadtoberinspektor.



Gemeindeverwaltung der Hansestadt Hamburg  
Verwaltung für wirtschaftliche Unternehmen  
und für Verkehrsangelegenheiten

Öffentliche Ankaufsstelle

Hamburg, den 31.3. 1939.  
Bäckerbreitergang 73.

Nr. 2174.....

Von Herrn Julius Israel Gimmixher, 18.3.85  
Frau

...Lenhartzstr. 23 pt...

ausgewiesen durch Meldeschein  
sind heute zum Ankauf eingeliefert worden:

- 1 silb. Brosche m. halben Perlen 5½ g
- 2 gold. Kettenreste, Springring unecht, 3 g
- 1 Steinmedaillon m. Gold u. 1 Rose

Der Schätzungswert beträgt:..... RM 15,...

abzüglich Verwaltungsgebühr 10 % ..... RM 1,50

ausgezahlt sind: ..... RM 13,50

In Worten Reichsmark: Dreizehn 50/100

Stadtoberinspektor.



# Zollfahndungstelle Hamburg

Fernsprecher 33 18 81

|   |
|---|
| <b>Geschäftszeichen</b><br>D VIII 1250/39.<br><hr/> In Aufschriften gei! angeben! |
|---|

Anl. 1 Erm.-Ber. (doppelt)  
2 Gutachten  
1 Heft Rechnungen.

H.

OFPräs. Hmb. (Dev.-Stelle)

H a m b u r g .

StA HH/OF 314-15 / F690 - 26

Hamburg 11, 27. Mai 1939.

Voggenmühle 1

|  |
|--|
| Der Oberfinanzpräsident<br>Hamburg (Dev.-Stelle) |
| 31. MAI 1939 Vm.                                 |
| Anal.  |

Betr.: Umzugsgut des Juden Julius Israel Gimnicher u. Familie, Hamburg,  
Lenhartzstrasse 23.

Vorg.: Dort. Schr. v. 17. Mai 1939 ( F 39 )

Gegen Umfang und Zusammensetzung des geprüften Um-  
zugsgutes bestehen keine Bedenken.

Die Erhebung einer Dego-Abgabe kommt nicht in Be-  
tracht.

Im übrigen beziehe ich mich auf anliegenden Erm.-Ber.

Im Auftrag

*[Handwritten signature]*

*[Handwritten initials]*

Zollfahndungsstelle  
Hamburg  
zu D VIII 1250/39.

Hamburg, 27. Mai 1939.

E r m i t t l u n g s b e r i c h t .

Das Umzugsgut des Juden  
Julius Israel Gimnich u. Familie, Hamburg,  
Lenhartzstrasse 23

habe ich am 26. Mai 1939 1939 geprüft.

- 1.) Die lt. Liste aufgeführten Gegenstände sind mit Ausnahme der belegten Neuanschaffungen nur noch Reste eines seit 19 Jahren (seit der Eheschliessung) bestehenden Familienhausstandes. Die Familie bestand aus 4 Personen. Diese Hausstandsreste sind alle alt, gebraucht und eignen sich nicht mehr zum Verkauf im Ausland. 1 Weckuhr und 1 wertloses Armbanduhr beides alt, sind nachträglich im Verzeichnis aufgenommen worden.  
Das aufgeführte Bild (Landschaft) ist nicht mehr vorhanden, es soll abgeblüht verkauft sein mit den übrigen Hausstandsachen zusammen, um Geldmittel zum Lebensunterhalt zu haben.
- 2.) Die angemeldeten Neuanschaffungen für alle Familienmitglieder im Gesamtwert von RM 226,20 bewegen sich im Rahmen des Normalen und sind gem. R.E. 49/39 vom 17. 4. 39 teils als Ergänzungen für aufgebrauchte Sachen, teils als notwendige Ausrüstungsstücke zu betrachten. Es ist nicht anzunehmen, daß diese Sachen zum Verkauf angeschafft wurden.
- 3.) Die Silberwaren, Schmuckgegenstände etc. sind unter lfd. Nr. 76, 115 und 2174 am 27. II., 1. III. und 31. III. 39 an die Pfandleihanstalt Hamburg, Bäckerbreitergang abgeliefert.
- 4.) Das geringe Vermögen aus dem Erlös vom Hausverkauf ist bereits durch Erledigung der Reichsfluchtsteuer und teils durch Verzehrung, da G. schon seit Oktober 38 ohne Erwerb ist, aufgebraucht. Auch wird von dem restlichen Geld noch die Auswanderung bestritten.

*Hammichstein*  
Zollsekretär (F)



Der Oberfinanzpräsident

Devisenstelle

F/39

Hamburg, den

Gr. Burstah 31

Fernsprecher: 36 10 03

1939

Betrifft: Den Auswanderer

Julius Israel Gimmicher

1.) **An R (Paßliste)** mit Vorgängen

zur Erteilung der U. B. zum Zwecke der Auswanderung.

Bei F/Ausw. bestehen keine Bedenken.

~~Sicherungs-Anordnung wird mit anliegendem Formular~~ ist am ~~\_\_\_\_\_~~ vorgeschlagen.~~Sicherungs-Anordnung ist am \_\_\_\_\_, Gesch. S. R \_\_\_\_\_, ergangen.~~

Sicherungs-Anordnung wird nicht für erforderlich gehalten.

## 2.) Vorgänge mit Benachrichtigung zurück an F/39

Im Auftrag

Geftrand

R/P

1946

/39

Hamburg, den

5. Juni

1939

## 1.) Verm.: Gegen die Erteilung der U. B. bestehen bei R auch hinsichtlich der Sicherungs-Anordnung

R \_\_\_\_\_ v. \_\_\_\_\_ keine Bedenken.

## 2.) Die U. B. ist heute erteilt und ausgeh./abgesandt worden.

## 3.) Verm.: in a) Paßliste

b) Judenartei.

5. Juni 1939

## 4.) BdA. bei F.

Im Auftrag

F 39

1)

## Berechnung der Dego-Abgabe

für den Auswanderer

Julius Dr. Gimmischer

(Vorschlag der ZFSt.: RM

0

)

Notwendige Anschaffungen . . . . . % = RM

Nicht unbedingt notwendige Anschaffungen . . . . . % = "

Ausnahmsweise genehmigte Mitnahme von  
Apparaten pp. . . . . % = "

Briefmarkensammlung, Auto usw. . . . . 100 % = "

Sonstiges . . . . . % = "

Sa. RM

2)

## Feststellungsbescheid

Hiermit wird die von dem Auswanderer

Julius Dr. Gimmischer

Gimmischer

an die Deutsche Golddiskontbank, Berlin, zu zahlende Abgabe für die Mitnahme von Umzugs-  
gut auf RM festgesetzt.

3.

z. d. A. W. r. F 39

Im Auftrag

*[Signature]*

1/6  
mr

F 39

Hamburg 11, den 2. Juni 1939

StA HH/OFP 314-15 / F690 - 30

**Betr. Auswanderung**

Julius Dr. Gimmichen

) DEGO-Abg. in Höhe von RM:  
lt. beil. Empf. B. d. Rbk. Hptst. Hmb. / lt. Mitteilg.  
der .....  
am ..... bezahlt.

1.) HZA. St. Annen / Kehr wieder benachr.

2.) Antragsteller benachrichtigt

) ~~DEGO gem. Form. 146 benachr.~~

) ~~DEGO Liste notiert~~

3.) Wvlg. F/ 39

I. A.



Der Oberfinanzpräsident Hamburg  
(Devisenstelle)

Hamburg 11, den 2. Juni 1939

F 39

1)

## Berechnung der Dego-Abgabe

für den Auswanderer

(Vorschlag der ZFSt.: RM o )

|  |                      |
|--|----------------------|
| Notwendige Anschaffungen . . . . .                             | 0/0 = RM <u>o</u>    |
| Nicht unbedingt notwendige Anschaffungen . . . . .             | 0/0 = " <u>/</u>     |
| Ausnahmsweise genehmigte Mitnahme von<br>Apparaten pp. . . . . | 0/0 = " <u>/</u>     |
| Briefmarkensammlung, Auto usw. . . . .                         | 100 0/0 = " <u>/</u> |
| Sonstiges . . . . .  | 0/0 = " <u>/</u>     |
| Sa. RM <u>o</u>  |                      |

2)

## Feststellungsbescheid

Hiermit wird die von d. er Auswanderer in Mara Sara

Simmicher  
an die Deutsche Golddiskontbank, Berlin, zu zahlende Abgabe für die Mitnahme von Umzugs-  
gut auf RM o festgesetzt.

3.

W. F39

Im Auftrag

F 39

Hamburg 11, den 2. Juni 1939

**Betr. Auswanderung**

*Mara Sara Gimmischer*

) DEGO-Abg. in Höhe von RM:  
lt. beil. Empf. B. d. Rbk. Hptst. Hmb. / lt. Mitteilg.  
der .....  
am ..... bezahlt.

/;) HZA. St. Annen / ~~Kehrwieder~~ benachr.

2.) Antragsteller benachrichtigt

~~) DEGO gem. Form. 140 benachr.~~

~~) DEGO Liste notiert~~

3.) Wvlg. F/39

I. A.

**BRASCH & ROTHENSTEIN**

Inhaber HARRY W. HAMACHER

ZWEIGNIEDERLASSUNG HAMBURG

**SPEDITEURE**

SPEZIALITÄT: INTERNATIONALE UND ÜBERSEEISCHE TRANSPORTE

Telefon: Sammel-Nr. 36 18 41

Telegramm-Adr.: „BRASCHROTU“



Bankkonten: Reichsbank Hamburg,  
Dresdner Bank in Hamburg,  
Deutsche Bank Fil. Hamburg  
Postscheck-Konto: Hamburg 6386

Referenz-Nr. ....1435/1214.  
die in Ihrer Beantwortung anzugeben bitten.

Zentrale:

BERLIN NW 40  
LUNEBURGERSTRASSE 22

Zweigniederlassungen:

Apolda  
Bentheim  
Bremen  
Chemnitz  
Dresden  
Ebingen  
Emmerich  
Frankfurt a. M.  
Gronau i. W.  
Haida  
Hamburg  
Hannover  
Nürnberg  
Passau  
Plauen i. Vogtl.  
Rheine  
Schwarzenberg i. S.  
Sebnitz  
Stettin  
Tetschen  
Weener a. Ems  
Wien

Agentur für England:

British Commercial  
Transport Company Ltd.  
46 & 48 Moor Lane  
LONDON E. C. 2  
  
Zweigstellen in Hull,  
Liverpool und Manchester

An den



Herrn Oberfinanzpräsidenten ,  
(Devisenstelle),

H a m b u r g .

Betr: Julius G x i m n i c h e r ,  
Hamburg , Lenhartzstrasse Nr. 23 .

Obigen Transport haben wir zur Lieferung mit direk-  
tem Dampfer nach L o n d o n übernommen.

Wir machen Ihnen diese Mitteilung gemäss Runderlass  
130/38.

Mit deutschem Gruss !  
**Brasch & Rothenstein**  
Inhaber Harry W. Hamacher  
Zweigniederlassung Hamburg

Li./Gü.



Jul. Israel Gimmicher  
Hamburg 20  
Lenhartzstr 3

33  
Hamburg den 6. Juni 39

Der Oberfinanzpräsident  
Hamburg (Devisenstelle)

7. JUN. 1939 Vm.

Aktenz. F. 39

an den Herrn Oberfinanzpräsidenten

Devisenstelle

StA HH/OFP 314-15 / F690 - 34

hamburg.

Meine minderjährige Tochter Ellen Sara  
ist am 14. Dezemb. 1938 mit einem Kindertransport  
nach England ausgewandert.

Inzwischen ist ein Teil des kleinen mitgenommenen  
Bestandes abgetagen bzw. unbrauchbar geworden

Unter Einsendung der anl. Rechnungen bitte ich  
genehmigen zu wollen, dass ich meiner Tochter  
diese Gegenstände nachsenden darf.

|   |      |   |          |                    |       |    |    |
|---|------|---|----------|--------------------|-------|----|----|
| 1 | Anl. | 1 | Rechnung | Karstadt           | R, M. | 5  | 25 |
| 2 |      | 1 | "        | Peek & Cloppenburg | "     | 10 | 20 |
| 3 |      | 1 | "        | Elsner             | "     | 6  | 20 |
| 4 |      | 1 | "        | Dittmer            | "     | 3  | 70 |

R, M. 25 35

Julius Israel Gimmicher

Der Oberfinanzpräsident Hamburg  
(Devisenstelle) F 39

1.) An Einsender auf Doppel:

Einzelgenehmigung

gemäß §. 52  
Dev. Gef. v. 12. 12. 38

|             |
|-------------|
| F 39/269/39 |
| —           |

Verfügung / Erwerb / Verschwendung / Zahlung über  
von der unter  
Nr. 1-4 aufgeführten Gegenstände  
ab 14.6.39  
wie umseitig beantragt — genehmigt.  
Diese Genehmigung verliert nach einem Monat ihre Gültigkeit.

Hamburg, den

12. JUN. 1939

Der Oberfinanzpräsident Hamburg  
(Devisenstelle)  
Im Auftrag

2. / ~~W. F 39~~

J. R.

9/6  
4/2

34

Herrn Klare Herrin, Guts wach  
 my Andwärtung Min. Vermögensverwalter  
 verbleiben

Hamburg, 23. 7. 39

Antk Emma Sara Gimmicher



F 33,

Hamburg 11, den 24. JUL 1939 1939 35

**Betr. Auswanderung** Ruth Emma Sara Gimmlicher

- 1.) Passagepapiere, Dauerabmeldung etc.  
haben vorgelegen.
- 2.) Paß/~~Passe~~ gesperrt ab 27. 7. 39  
    ) Statistik erl.
- 3.) Kartei notiert  
    ) Sachgebiet J zur Kenntnis
- 4.) zdA. b F/Ausw. 39.

I. A.

## Schuldenregelungserklärung!

Ich erkläre,

- 1) daß ich keinerlei Auslandsforderungen habe und daß kein im Ausland befindlicher Wertpapierbesitz besteht;
- 2) daß ich Schulden gegenüber inländischen Gläubigern nicht besitze bzw. daß mein im Inland befindliches Vermögen zur Befriedigung meiner inländischen Gläubiger ausreicht. Es ist mir bekannt, daß ich mich bei Abgabe einer unrichtigen Schuldenerklärung der Gefahr strafrechtlicher Verfolgung aussetze.  
(§ 69/70 des Devisen-Gesetzes vom 12. 12. 38)

*Hamburg* den, *15. Nov. 1939*

*Clara Louise Sara Grünwaldt*  
(Eigenhändige Unterschrift)

Gemeindeverwaltung der Hansestadt Hamburg  
Kämmerei  
- Steuerverwaltung -

Hamburg, den 9. Mai 1939.

STA HH/OFP 314-15 / F690 - 38

## Bescheinigung.

Es wird hiermit bescheinigt, daß

Frau Clara Luise Sara G i m n i c h e r , geb. Frank,  
geb. 15. August 1896, sowie deren  
Tochter Ruth Emma Sara, geb. 12. Juli 1921,  
wohnhaft Hamburg 20, Lenhartzstr.23,  
mit keinen öffentlich-rechtlichen Umlagen, Abgaben oder Beiträgen, die die Gemeinde Stadt Hamburg  
für sich und andere öffentliche Körperschaften zu erheben hat, im Rückstand ~~ist~~ sind.

Im Auftrage:

Herrn

Julius Israel Gimnichner  
in Hamburg 20  
Lenhartzstr.23.



Stadtsinspektor

Auf Ihren Antrag vom 22.3.39



REICHSBANKHAUPTSTELLE H A M B U R G

An den

Herrn Oberfinanzpräsidenten Hamburg  
(Devisenstelle)

H a m b u r g 11.

Betr.: Ihr Schreiben vom - - - Gesch.Zch.: - - -

Es wird hierdurch bestätigt, daß von  
*Clara Louise Sara G i m n i c h e r, Hamburg, Lenhartzstrasse 23,*

Forderungen irgendwelcher Art bei uns nicht angemeldet  
worden sind.

Hamburg, 23. März 1939

Reichsbankhauptstelle

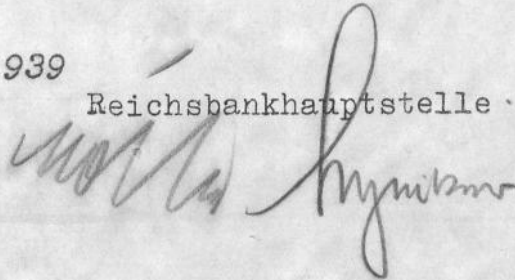

Gegenstände des pers. Bedarfs  
der Clara Louise Sara Gimnich

42  
in 2 Koffern  
Passagiergut

Vor 1933

1933 - 1938

neu

|                     |                               |                 |           |
|---------------------|-------------------------------|-----------------|-----------|
| 1 Kaffeefilter      | 6 Schlupfhosen                | 1 P. Hausschuhe | 3.--      |
| 1 Brotmesser        | 30 Taschentücher              | 2 Schlüpfer     | 3.--      |
| 1 Dosenöffner       | 9 Kragen m/Westen             | 2 Büstenhalter  | 4.--      |
| 1 Sieb m/Roller     | 10 Hemden                     | 2 P. Strümpfe   | 4.--      |
| 4 Kl. Bilder        | 2 Korsetts                    |                 | RM. 14.-- |
| 2 Decken            | 2 Büstenhalter                |                 |           |
| 1 Steppdecke        | 2 Unterkleider                |                 |           |
| 1 Plumeaux          | 1 Untertaille                 |                 |           |
| 1 Kopfkissen        | 3 Nachthemden                 |                 |           |
| 1 Paket m/Foto      | 1 Schlafanzug                 |                 |           |
| 1 Kasten m/Foto     | 6 Unterziehschlüpfer          |                 |           |
| 1 Schreibmappe      | 5 Schals                      |                 |           |
| 1 Fruchtentsteiner  | 5 Taschenbeutel               |                 |           |
| 1 Kohltreibe        | 5 "alstücher                  |                 |           |
| 1 Schleifer         | 12 P. Handschuhe              |                 |           |
| 2 Saftflaschen      | versch. kl. Blumen            |                 |           |
| 5 Kl. Etuis         | 10 P. Strümpfe                |                 |           |
| 1 Strandanzug       | 6 P. Schuhe                   |                 |           |
| 1 Opernglas         | 2 P. Hausschuhe               |                 |           |
| 1 Sommermantel      | 1 P. Badeschuhe               |                 |           |
| 1 Koffer            | 1 P. Überschuhe               |                 |           |
| 1 Wintermantel      | 1 P. Gummischuhe              |                 |           |
| 1 Heizkissen        | 1 Regenschirm                 |                 |           |
| 1 Bademantel        | 1 Stock                       |                 |           |
| 1 Nähkasten         | 1 Mappe m/Briefen             |                 |           |
| 1 Umschlagtuch      | 1 Malkasten                   |                 |           |
| 16 Bücher           | 4 <del>Spiele</del> (Gitarre) |                 |           |
| 1 Samtkleid m/Jacke | 2 Kostüme                     |                 |           |
| 2 Sommerhüte        | 3 Winterhüte                  |                 |           |
| 2 Blusen            | 1 Morgenrock                  |                 |           |
| 2 Sommerkleider     | 6 Schürzen                    |                 |           |
| 2 Pullover          | 4 Sommerkleider               |                 |           |
| 3 Hutständer        | 4 Blusen                      |                 |           |
| 1 Warmflasche       | 3 D. Kleider                  |                 |           |
| 1 Pelzjacke         | 2 Röcke                       |                 |           |
| 1 Muff              | 1 Weste                       |                 |           |
|                     | 2 Schlupfhosen                |                 |           |
|                     | 1 Basttasche                  |                 |           |

Persönliche Gegenstände, die im Handkoffer  
und Hutkoffer mitgeführt werden  
der Clara Louise Sara Gimmicher

43

Handgepäck

Vor 1933  
-----

- 1 Lorgnon
- 1 Uhr
- 1 Wecker
- 1 P. Hausschuhe
- 4 Taschentücher
- Toilettgegenstände
- Briefpapier
- 1 Schlafanzug
- 1 Handtasche
- 5 Hüte
- 1 Füllfederhalter
- 1 Portemonnai
- 1 Reisedecke m. Etui



Gegenstände des pers. Bedarfs  
der Ruth Emma Sara Gimnichner  
verpackt in 2 Koffern

Passagiergut

| vor 1933             | 1933 - 1938                | neu                  |
|----------------------|----------------------------|----------------------|
| 1 Frisierumhang      | 1 Bademantel               | 1 P. Schuhe 12.--    |
| 1 Tischdecke         | 1 Hutständer               | 1 Regenmantel 20.--  |
| 1 kl. Decke          | 1 Flöte                    | 1 Büstenhalter 2.--  |
| 11 Gramophonplatten  | 1 Mundharmonika            | 1 P. Überschuhe 4.-- |
| 8 div. Bücher        | 4 Nachthemden Schlafanzüge | 2 P. Strümpfe 3.50   |
| 1 Spiel              | 6 Sportblusen              | 1 P. Schuhe 4.--     |
| div. Hefte u. Mappen | 5 Unterkleider             |                      |
| 2 Paar Schlittschuhe | 1 Kittelschürze            |                      |
|                      | 3 kl. Schürzen             |                      |
|                      | 5 Waschgarnituren          |                      |
|                      | 5 Hemden                   |                      |
|                      | 8 Hosen                    |                      |
|                      | 2 Combination              |                      |
|                      | 1 Turnhemd                 |                      |
|                      | 1 Turnanzug                |                      |
|                      | 1 Turnhose                 |                      |
|                      | 1 Badeanzug                |                      |
|                      | 1 Bademütze                |                      |
|                      | 2 Strandhosen              |                      |
|                      | 1 Strandtuch               |                      |
|                      | 1 Strandanzug              |                      |
|                      | 2 Kopftücher               |                      |
|                      | 5 Pullover                 |                      |
|                      | 5 P. Handschuhe            |                      |
|                      | 4 Büstenhalter             |                      |
|                      | 1 P. Hockeystrümpfe        |                      |
|                      | 1 Hockeyschläger           |                      |
|                      | 1 Hockeykleid              |                      |
|                      | 20 Taschentücher           |                      |
|                      | 6 Kragen                   |                      |
|                      | 2 Kochhauben               |                      |
|                      | 2 P. Schuhe                |                      |
|                      | 1 P. Sandalen              |                      |
|                      | 1 Badetuch                 |                      |
|                      | 2 Brotbeutel               |                      |
|                      | 1 Leinenjacke              |                      |
|                      | 6 Seidenkleider            |                      |
|                      | 1 Sommerrock               |                      |
|                      | 6 Schals                   |                      |
|                      | 5 Gürtel                   |                      |
|                      | 8 P. Kniestrümpfe          |                      |
|                      | 4 " lange" Strümpfe        |                      |
|                      | 1 Nähetui                  |                      |
|                      | 1 Hausapotheke             |                      |
|                      | 1 Drahtzange               |                      |
|                      | 1 Holzkopf                 |                      |
|                      | 5 Handtaschen              |                      |
|                      | 1 Beutel                   |                      |
|                      | 1 Gummicape                |                      |
|                      | 1 Korsett                  |                      |
|                      | 1 Kletterweste             |                      |
|                      | 1 Morgenrock               |                      |
|                      | 1 Jacke                    |                      |
|                      | 3 Wintermäntel             |                      |
|                      | 2 Sommermäntel             |                      |
|                      |                            | 1933 - 1938          |
|                      |                            | 1 Muff               |
|                      |                            | 1 Kostüm             |
|                      |                            | 3 Winterkleider      |
|                      |                            | 4 Sommerkleider      |
|                      |                            | 2 Röcke              |

persönliche Gegenstände  
der Ruth Emma Sara Gimmicher  
die im Handgepäck mitgeführt werden

45

vor 1933

- 1 Nachthemd
- 1 P. Hausschuhe
- 4 Taschentücher
- 1 Naissesaie
- Toilettgegenstände
- 1 Pullover
- 4 Hüte Mützen in Hutkoffer
- 1 Portemonnai
- 1 Füllfederhalter
- 1 Brille
- 1 Reisedecke u. Kissen

1 Hutkoffer neu 57



Der Oberfinanzpräsident

Devisenstelle

2836. F 39

Hamburg, den

2 Juni 1939

Gr. Bursfah 31

Fernsprecher: 36 10 03

StA HH/OFP 314-15 / F690 - 44

Betrifft: Den Auswanderer

Clara Sara Gimmischer

1.) An R (Paßliste) mit Vorgängen

zur Erteilung der U. B. zum Zwecke der Auswanderung.

Bei F/Ausw. bestehen keine Bedenken.

~~Sicherungs-Anordnung wird mit anliegendem Formular — ist am — vorgeschlagen.~~

~~Sicherungs-Anordnung ist am —, Gesch. S. R —, ergangen.~~

Sicherungs-Anordnung wird nicht für erforderlich gehalten.

2.) Vorgänge mit Benachrichtigung zurück an F. 39

Im Auftrag

*[Signature]*

1/6  
hr

R/P

1961 / 38

Hamburg, den

6 Juni 1939

1.) Verm.: Gegen die Erteilung der U. B. bestehen bei R auch hinsichtlich der Sicherungs-Anordnung

R. v. — keine Bedenken.

2.) Die U. B. ist heute erteilt und ausgeh./abgesandt worden.

3.) Verm.: in a) Paßliste

b) Judenkartei.

36/6.39 hr

4.) ZdA. bei F.

Im Auftrag

*[Faint handwritten notes and signatures]*  
2469/39



# Rolle & Cunow, Hamburg 30

FERNRUF: VULKAN 7450

Niederlage  
der Berndorfer  
Besteckfabrik



GOSSLERSTRASSE 87 / ECKE EPPENDORFERBAUM

SPEZIALITÄT: BESTECKE IN ALPACCA UND SILBER  
ERSTER WÜRTEMBERGER FABRIKEN

Eigene Werkstatt

**Uhren-, Gold- und Silberwaren**

Mitteilung für

Frl. R. S. GIMNICH

LENHARTZSTR. 3.

Wir verpackten & Versiegelten folgende Teile:

- |   |           |            |
|---|-----------|------------|
| 1 | Damenuhr  | verchromt  |
| 1 | Sportuhr  | vernickelt |
| 1 | Nadel     | unleht     |
| 2 | Armbänder | vergoldet  |
| 1 | Clip      | verchromt  |
| 2 | Anhänger  | versilbert |

geändert Rolle. Cunow

Rolle. Cunow

Der Oberfinanzpräsident Hamburg  
(Deutschenstelle) F39

7 Einzelgenehmigung  
gemäß §. 12.12.38  
Dev.-Gef. v. 12.12.38

|           |
|-----------|
| 39/469/39 |
| -         |

Verfügung / Erwerb / Versendung / Zahlung über  
von

1 Päckchen

wie umfassen befreit — genehmigt.

Die Befreiung wirkt nach einem Monat ihre Gültigkeit.

Sam

25. JUL 1939

Oberfinanzpräsident Hamburg  
(Deutschenstelle)

Im Auftrag

2. / W. F39

1. 2

257  
Hr





# Rolle & Cunow, Hamburg 30

FERNRUF: VULKAN7450

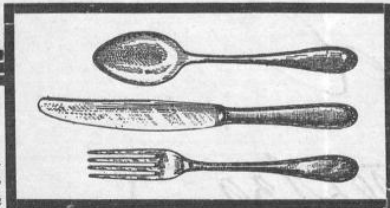

Niederlage  
der Berndorfer  
Besteckfabrik

GOSSLERSTRASSE 87 / ECKE EPPENDORFERBAUM

SPEZIALITÄT: BESTECKE IN ALPACCA UND SILBER  
ERSTER WÜRTEMBERGER FABRIKEN

Eigene Werkstatt

**Uhren-, Gold- und Silberwaren**

Mitteilung für

Herrn G I M N I C H E R Lenhartzstr.

Wir verpackten & versiegelten folgende Unechte Teile :

- 1 1 Stück Taschenuhr verniceklt
- 2 2 " Crawattenhalter
- 3 1 " Brustknopf
- 4 2 Paar Manschettenknöpfe

*Rolle - Cunow*

Der Oberfinanzpräsident Hamburg  
(Devisenstelle)

740  
1) *mit Doppel*

Einzelgenehmigung

gemäß § 54  
Dev.-Gef. v. 12.12.38

|   |            |
|---|------------|
| F | 407 102/39 |
|---|------------|

Verfügung / Erwerb / Verschwendung / Zahlung über  
M/nahme des von mir <sup>von</sup> meinem  
Siegel versehenen Pack-  
chens

Wie ~~un~~seitig beantragt — genehmigt.

Diese Genehmigung verliert nach einem Monat ihre Gültigkeit.

Hamburg, den 11. AUG 1939

Der Oberfinanzpräsident Hamburg  
(Devisenstelle)  
Im Auftrag

*2/21. 740*

*15*

*M*

# ARTHUR FRIEDEL · HAMBURG

An die  
Devisenstelle  
Abtl. Auswanderung  
H I E R

NOTGELD · MÜNZEN BRIEFMARKEN  
POSTSCHECK: HAMBURG 42076 EN GROS · EN DETAIL  
HOHE BLEICHEN 22 FERNSPRECHER 346396

HAMBURG 36, den 4. August 39

Die mir heute von Herrn Julius Jsrael Gimnicher, Hier 20,  
Lenhartzstr. 3, vorgelegte Briefmarkensammlung hat einen Wert von  
1.--~~RM~~

Eine Reichs Mark.

Die Marken sind von mir in ein Umschlag verpackt und versiegelt  
worden. Siegelabdruck anbei. Der Umschlag ist gezeichnet J.G.L.

Heil Hitler

*Arthur Friedel.*  
Arthur Friedel  
Briefmarkenhandlung  
HAMBURG 36  
Hohe Bleichen 22



Der Oberfinanzpräsident Hamburg  
(Devisenstelle)

*1) auf Doppel*

Einzelgenehmigung

gemäß § 54

Dev.-Gef. v. 17.11.38

|   |           |
|---|-----------|
| F | 40/103/32 |
|---|-----------|

Verfügung / Erwerb / Versendung / Zahlung über  
Nahme des von mir ver-  
siegelten mehren P. gel-  
nischen Umschlages

wie umseitig beantragt — genehmigt.

Diese Genehmigung verliert nach einem Monat ihre Gültigkeit.

Hamburg, den 11. AUG 1939

Der Oberfinanzpräsident Hamburg  
(Devisenstelle)

Im Auftrag

*2. zur 9 F40*

*M*



51

Ist mir sehr sicher, daß ich mich  
meiner Überzeugung hinsichtlich  
Vermögenswerte hinterlassen.

Hamburg, 2. Aug. 1939

Julius Jacob Gimmicher  
Lienhardstr. 3

F

40

Hamburg 11, den

11. AUG 1939

1939

**Betr. Auswanderung**

*Mulins Gimmischer*

1) Passagepapiere, Dauerabmeldung etc.  
haben vorgelegen.

*nur Rheinland*

2) Paß/Pässe gesperrt *ab 15/8*

—) Statistik erl.

3) Kartei notiert

) Sachgebiet J zur Kenntnis

4) zdA. b F/Ausw. *Vorgang*  
*Mulins Gimmischer*  
*Shanghai*

I. A.

*[Signature]*

*[Signature]*

Clara Sara Gimmicher  
 Gimmicher Remuorte ab 14/14/39 B 06153  
 Remuorte etu die Schweizerstelle  
 Gbg.

Gbg. d. 20.8.  
 39.  
 59

Oberfinanzpräsident  
 Hamburg (Devisenstelle)  
 21.8.1939 Vm.

Mein Gehmann, Julius Israel

Gimmicher, ist am 14.8.39 ausgewandert u.  
 somit Schweizerausländer.

Vor seiner Auswanderung stand er mit dem  
 Leipziger Verein Barmenia in Verhandlungen  
 wegen der Regelung einer Restschuld.

Kurz vor seiner Abreise hat er an die  
 Barmenia R.M. 50 geschickt, in der

Geoffnung, dass angesichts seiner bedrängten  
 Vermögensverhältnisse, die Gesellschaft sich  
 mit dieser Zahlung zufrieden geben u.  
 das Schuldkonto als ausgeglichen betrachte  
 würde.



Dieses ist nun leider nicht der Fall. Wief  
aus anliegenden Schreiben der Barmeria  
das ich in Copy beifüge hervor geht, besteht  
die Barmeria auf Zahlung von 25.-. Geld  
möchte mir die Sache aus der Welt zu  
schaffen die R.M. 25 für meinen Mann be-  
zahlen.

Geld bitte daher sehr ergebenst  
mir zu genehmigungen, dass ich die  
Schuld meines Mannes in Höhe von  
R.M. 25 an die Barmeria begleichen  
darf.

Hochachtungsvoll

Clara Sara Gummier

Hamburg 20

Leihartzstr. 3 bei Sägermann

etbschrift:

Herrn Julius Israel Gummichor.

gltg. 20

Leubartzstr. 3.

Ihre Zahlung vom 12.8.39 über 50,- gelangt  
in unsere Hände. Mit diesem Betrag können  
wir aber das Konto zu Ihrer bei uns bestanden  
Versicherung nicht restlos ausgleichen. Wir  
müssen darauf bestehen, dass Sie noch weitere  
20,- zahlen, denn wir führten in unserem  
Schreiben vom 24 Juli aus, dass innerhalb einer  
Woche 40,- zur Abgeltung gegenseitiger  
Ausprüche zu überweisen sind.  
Weshalb Sie bitte zur Kenntnis das wir  
nicht die Absicht haben mit Ihnen zu

handeln. Unsere Zusage vom 24 v. ab halten  
wir aufrecht, wenn uns binnen 3 Tagen die  
restlichen 25 zugehen. Geschieht dies aber  
nicht, so müssen wir auf die volle  
Beitragsforderung zurückgreifen.  
Ebenso behalten wir uns vor, ab dann  
die Massnahmen gegen Sie einzuleiten,  
die uns zur Beitreibung der Schuld-  
summe als geeignet erscheinen.

gez. Leipziger Verein Barmer  
Unterschrift



(Devisenstelle) F 36

(auch für fernmündliche Anfragen)  
werktätig von 9-13 Uhr.

F 36

26. AUG 1939

Somburg 11, den 24. AUG 1939 193  
Gr. Burstah 31 (Hindenburghaus) - Fernsprecher: 36 10 03

StA HH/OFP 314-15 / F690 - 53

Auf den Antrag vom

2018739

Anl.

Mara Lara Gimnichar

Hamburg 20

Kemhartz Str. 3 bei Jägermann

Gem. §§ <sup>14/15</sup> ..... Dev. Ges. v. 12. 12. 38.

### Einzelgenehmigung

F36/327/35

|   |       |
|---|-------|
| V | China |
|---|-------|

Hiermit erteile ich Ihnen die Genehmigung — zum Erwerb von — zur Verfügung über — zur Verrechnung von — zur  
Verfendung von — zur Weiterleitung von — zur Zahlung von — Rm 20.- (i. d. W. v. . . . . )  
an den Leipziger Verein Barmenia, zu Gunsten Ihres  
Ehemannes Herrn Julius Israel Gimmeler, China

Zweck der Zahlung: *Rezeption einer Restschuld*

Bei Verfügung über angefallene Devisen ist neben dieser Genehmigung die Freigabeerklärung der Reichsbank einzuholen. — Diese Genehmigung berechtigt nicht zur Versendung von Reichsmarknoten. Die Zahlung auf dem Postwege ist unzulässig.

Diese Genehmigung wird nach  
einem Monat unwirksam.

Stempel

~~Im Auftrag~~

Stempel  
Zur Auftrags  
43.2.2 F. H. H.  
alle Indianer des Ginnischen. China  
S. A. H. H. 5000. 16. 5. 1939.

5000. 16. 5. 1939

# LEIPZIGER VEREIN-BARMENIA

KRANKENVERSICHERUNG FÜR BEAMTE, FREIE BERUFE UND MITTELSTAND a.G.

LEIPZIG N 22 SPRINGERSTRASSE 24 SCHLIESSFACH 46

26. AUG. 1939



HAUPTVERWALTUNG  
LEIPZIG N22 · SPRINGERSTR.24

FERNSPRECHER: SAMMEL - NR. 54121  
TELEGRAMME: ELVAUBE LEIPZIG  
POSTSHECK - KONTO: LEIPZIG 40758  
BANKEN: ADCA, COMPRI - BANK  
BANK DER DEUTSCHEN ARBEIT LEIPZIG  
REICHSBANK GIROKONTO

An das

Finanzamt

Hamburg

Devisen-Stelle

Bei Zuschriften und Zahlungen bitte Mitgliedsnummer und unsere Zeichen angeben!

IHR ZEICHEN

IHR SCHREIBEN VOM

UNSERE ZEICHEN

TAG

E/Wi

25. 8. 39

BETREFF

Mahn-Prozeß-Abteilung

Mitglieds-Nr. 293 905 - Versicherung Julius Israel Gimnicher,

Hamburg 20, Lenhartsweg 3

Wir erklärten uns dazu bereit, den Versicherungsvertrag des Herrn Gimnicher vorzeitig zu beenden, sofern dieser eine einmalige Zahlung über 70,-- RM leistet. Es wurden uns am 12. d. M. aber nur 50,-- RM überwiesen, mit dem Antrag, diese Summe zum Ausgleich anzunehmen. Damit konnten wir uns jedoch nicht einverstanden erklären, vielmehr ersuchten wir Herrn Gimnicher mit Schreiben vom 19. 8. die restlichen 20,-- RM binnen 3 Tagen einzusenden.

Wie uns von Frau Clara Sara Gimnicher mitgeteilt wurde, soll ihr Ehemann ohne Hinterlassung von Vermögenswerten inzwischen ausgewandert sein. Nach den Angaben der Frau Gimnicher will diese die Genehmigung zur Bezahlung des Restbetrages bereits bei der dortigen Devisen-Stelle beantragt haben. Wir bitten um Mitteilung, ob im vorliegenden Falle Vermögenswerte irgendwelcher Art noch vorhanden sind und ein Antrag auf Genehmigung zur Auszahlung seitens der Frau Gimnicher zulässig bzw. dort schon eingegangen ist. Innerhalb welcher Zeit wird einem solchen Antrag stattgegeben?

LEIPZIGER VEREIN-BARMENIA

KRANKENVERSICHERUNG FÜR BEAMTE,  
FREIE BERUFE UND MITTELSTAND a.G.

i.V.

i.V.

**Beitragsquittungen werden im Mahnverfahren nicht zugestellt!**

Der Oberfinanzpräsident Hamburg  
(Devisenstelle)

F 36

Holz.

1. SEP 1939

1/ An Einsender

Betr. Ihren Brief v. 27.8.39.

W/ Julius Israel Gimmicher, China

Auf Ihr Schreiben teile ich Ihnen hierdurch mit, daß Frau Clara Sara Gimmicher ~~von mir~~ die Genehmigung zur Zahlung von RM 20.- an Sie, zu Gunsten des Julius Israel Gimmicher, China, bereits am 27.8.39 von mir erhalten hat.

Herr Julius Israel Gimmicher <sup>hat gemäß einer Mitteilung vom 2.8.39</sup> hat ~~seine~~ <sup>an Vorst.</sup> seine Auswanderung sämtlicher Vermögenswerte in Deutschland zurück gelassen.

2/ z.B.a F/herr.

Akte Julius M. Gimmicher, Frau, China

Sh. jhm.

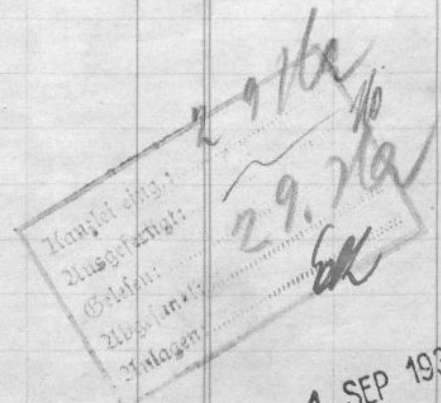

1. SEP 1939



Clara Sara Gimmeler  
Heimort: Glog  
Heimort: 3.  
Heimort: 3. 06853.

Sta HH/OFP 314-15 / E690 - 56

Hamburg d. 1. Febr. 40.

|                           |             |
|---------------------------|-------------|
| Der Oberfin.<br>Hamburg ( | ant<br>lla) |
| → 5. FEB. 1940 Vm.        |             |

an die Poststelle hier,

Womit erlaube ich mir die höfliche Anfrage  
• ob ich meinem Mann Herrn Julius Gimmeler  
Shanghai folgendes senden darf zu seinem  
eigenen Gebrauch:

3 Säcken Rasierhüben

3 Dosen Sukkermatten (Stoff für  
Zuckerkrankhe.)

u. 8 Zigaretten.

Hochachtungsvoll Clara Sara Gimmeler

Hamburg 20

Leubartstr. 3 I bei

Jägermann.

wenden

F42

Hamburg 10. Februar 1940

11 Frau Clara Sara Gimnichner

Hamburg 20

Leubartzstr. 3 I 6 Jägermann

Ihren Auftrag vom 1. d. Mts. be-  
züglich der Aufspahrung zu  
bekennen.

11 Jda F/akte

Julius Gimnichner,  
Shanghai

J. A.

OP

Kae

1074/60

13. FEB 1940

Ac

Der Oberfinanzpräsident  
Hamburg

O 2011 - 4503 St Ic

Es wird gebeten, dieses Geschäftszeichen, den Tag und Gegenstand dieses Schreibens in der Antwort anzugeben.

StA HH/OFP 314-15 / F690 - 57  
Hamburg 13, 15. April 1940  
Magdalenenstraße 64 b / Fernsprecher 4409 55  
Postanschrift: Hamburg 11, Rübingsmarkt 83

An  
die Devisenstelle,  
H a m b u r g.

Der Oberfinanzpräsident  
Hamburg (Devisenstelle)  
18. APR. 1940 Vm.  
.....Hal.

Wie mir mitgeteilt wird, verhandelt die Jüdin  
Frau Gimnicher, Hamburg, Lenhartzstr. 3, mit einer  
Speditionsfirma wegen ihres Umzugs bzw. Auswanderung  
nach Shanghai.

Im Auftrag

gez.: Bremer

begl.:

Steuersekretär.





1939

Gez. Lagemann  
Beglaubigt  
Sti,

Gemeindeverwaltung der Hansestadt Hamburg  
Kämmerei  
- Steuerverwaltung -

Hamburg, den 25. April 1940.

## Bescheinigung.

Es wird hiermit bescheinigt, daß

Frau Clara Louise Sara Gimnich er geb. Frank, geb. 15.8.1896,  
wohnhaft in Hamburg 20, Lenhartzstr. 3 b/Jägermann,

mit keinen öffentlich-rechtlichen Umlagen, Abgaben oder Beiträgen, die die Gemeinde Stadt Hamburg  
für sich und andere öffentliche Körperschaften zu erheben hat, im Rückstand ist.

Frau  
Heren- C.L.S. Gimnich er,  
Hamburg 20,  
Lenhartzstr. 3  
b/Jägermann.



Im Auftrage:

*Holtermann*  
Stadtschreiber

Auf Ihren Antrag vom 15.4.40.

REICHSBANKHAUPTSTELLE H A M B U R G

63

An den  
Herrn Oberfinanzpräsidenten Hamburg  
(Devisenstelle)

H a m b u r g 11.

Betr.: Ihr Schreiben vom ---- Gesch.Zch.: ----

Es wird hierdurch bestätigt, daß von

Clara Sara Gimnicher, geb. Franck, Hamburg 20, Lenhartzstr. 3,  
b/Jägermann,

Forderungen irgendwelcher Art bei uns nicht angemeldet worden  
sind.

Hamburg, 15.4.40  
Ja/A

Reichsbankhauptstelle

*[Handwritten signatures]*



64

Anlage zur Vermögensaufstellung!

Ich erkläre,

- 1) dass ich keine Fremdwährungsschulden gegen In- oder Ausländer habe oder Schulden, deren Höhe sich nach einer ausländischen Währung bestimmt. (Zu diesen Forderungen gehören auch durch Reichsmark-Hypotheken oder Reichsmark-Grundsulden gesicherte Fremdwährungsverbindlichkeiten,
- 2) dass ich Schulden gegenüber inländischen Gläubigern nicht besitze bzw. dass mein im Inland befindliches Vermögen zur Befriedigung meiner inländischen Gläubiger ausreicht. Es ist mir bekannt, dass ich mich bei Abgabe einer unrichtigen Schuldenerklärung der Gefahr strafrechtlicher Verfolgung aussetze.  
(§ 69/70 des Devisen-Gesetzes vom 12.12.38.)

.....Hbf..... den, 19. 4. 40

Helara Louise Lara Ginnricher  
(Eigenhändige Unterschrift)

Gemeindeverwaltung der Hansestadt Hamburg  
K ä m m e r e i  
- Steuerverwaltung -

Hamburg, den

15. April 1948  
65

Es wird hierdurch bescheinigt, daß

Herr

*Frau Clara Sara Gimmischer*

wohnhaft

*Hamburg 20. Lendkerstraße 3. 4. Etage*

heute für sich ~~und seine Ehefrau~~ einen Antrag auf Ausstellung  
einer Unbedenklichkeitsbescheinigung gestellt hat.

Im Auftrage

*Hattermann*



*R.*

# Fragebogen für die Versendung von Umzugsgut

(In doppelter Ausfertigung einzureichen)

66

1. a) Vor- und Zuname des Auswanderers: Klara Louise Sara Grünicher  
b) genaue Anschrift: Leubartstr. 3 bei Hagermann  
c) Staatsangehörigkeit: deutsch
2. Geburtsdatum: 15.8.96
3. Jude oder Nichtjude im Sinne des § 5 der Ersten Verordnung zum Reichsbürgergesetz vom 14. November 1935?  
Jude
4. Sind Sie ledig oder verheiratet? verheiratet
5. Welche Personen wandern mit Ihnen zusammen aus?  
(Ehefrau, Kinder, sonstige Angehörige)  
Name: \_\_\_\_\_  
Ehefrau: \_\_\_\_\_ geb. am \_\_\_\_\_  
1. Kind: \_\_\_\_\_ geb. am \_\_\_\_\_  
2. Kind: \_\_\_\_\_ geb. am \_\_\_\_\_  
Juden  
im Sinne des § 5 der  
Ersten Verordnung  
zum Reichsbürgergesetz  
vom  
14. November 1935?
6. Wohin wandern Sie aus? Shanghai
7. Wo haben Sie und die mit Ihnen auswandernden Personen seit dem 3. August 1931 Ihren Wohnsitz gehabt?  
Von gebürt bis heute in (Ort) Hbz.  
Von \_\_\_\_\_ bis \_\_\_\_\_ in (Ort) \_\_\_\_\_
8. Welches Einkommen haben Sie bzw. die mit Ihnen auswandernden Personen versteuert?  
1936 RM \_\_\_\_\_  
1937 RM \_\_\_\_\_  
1938 RM \_\_\_\_\_  
} Ehefrau
9. Welches Vermögen versteuerten Sie bzw. die mit Ihnen auswandernden Personen nach dem Vermögensteuerbescheid vom 1. Januar 1935?  
RM \_\_\_\_\_
10. Welchen Beruf haben Sie bisher gehabt, oder waren Sie selbständig und in welchem Geschäftszweig?  
Kausfrau
11. Wollen Sie Ihren bisherigen Beruf im Ausland ausüben oder beabsichtigen Sie einen anderen Beruf zu ergreifen?  
Schneiderin od. irgendw. Arbeit



**Aufstellung des gegenwärtigen Vermögens des Auswanderers  
und der mit ihm auswandernden Personen**  
(ohne Pfennige)

|  |    |
|--|----|
| 1. Bankguthaben, Kasse, Postscheck . . . . .   | RM |
| 2. Wertpapiere . . . . .   | RM |
| 3. Hypotheken . . . . .  | RM |
| 4. Rückkaufswert von Versicherungen . . . . .  | RM |
| 5. Grundstücke, Grundstücksanteile, Rechte an Grundstücken (außer Hypotheken)                                  | RM |
| 6. Beteiligungen . . . . .   | RM |
| 7. Sonstige Forderungen . . . . .  | RM |
| Gesamtsumme der Aktiven . . . RM   |    |
| abzüglich Schulden und sonstige Verpflichtungen (einschließlich Reichsfluchtsteuer und Sühnezahlung) . . . . . | RM |
| Mithin Gesamtvermögen . . . RM   |    |

Hamburg 19.4.40, Datum: .....

*Clara Sara Louise Gimmich*  
(Unterschrift des Antragstellers und der mit ihm auswandernden Personen, soweit diese eigenes Vermögen gemäß 1) bis 7) befügen)

**Erklärung \*)**

- a) Ich habe keinerlei Forderungen gegen Ausländer (Ausfuhr- und Kapitalforderungen).
- b) Ich bin und war an keiner Firma beteiligt, die Ausfuhrgeschäfte betreibt oder betrieben hat.
- c) Ich besitze weder mittelbar noch unmittelbar inländische oder ausländische Patent-, Urheber-, Vertriebs- oder ähnliche Rechte.
- d) Ich besitze auch sonst keine anderen Vermögenswerte im Ausland (z. B. Grundstücke, Beteiligungen und dergl.).

Diese Erklärung gilt gleichzeitig für meine Ehefrau und unsere Kinder. Meine Ehefrau bekräftigt diese Erklärung durch ihre Mitunterschrift.

Hbg. d. 19.4.40  
(Ort und Datum)

(Unterschrift des Ehemannes)

*Clara Sara Louise Gimmich*  
(Unterschrift der Ehefrau)

\*) Soweit Sie diese Erklärung nicht abgeben können, haben Sie den entsprechenden Teil der Erklärung zu streichen und auf einer besonderen unterschriebenen Anlage Ihre sämtlichen Forderungen gegen Ausländer, Ihre Beteiligungen an in- und ausländischen Unternehmen, die oben bezeichneten Rechte sowie andere ausländische Vermögenswerte einzeln aufzuführen und einen entsprechenden Hinweis in der Erklärung zu machen.

# Umzugsgutverzeichnis

(in doppelter Ausfertigung einzureichen)

Vor Ausfüllung Merkblatt für die Mitnahme von Umzugsgut durchlesen!

Beförderungsart:\*)

3 Stück Handgepäck: Hutkoffer, Handkoffer, Necessairekoffer

Name und genaue Anschrift des Auswanderers:

Zum Antrag vom 17. April 1940.

Clara Sara Gimmicher, Hamburg 20, Lenhartzstr. 3/I. b/Jägermann

| Lfd. Nr.<br>(**) | Abschnitt<br>(***) | Stück | Gegenstand<br>(genaue Bezeichnung) | Ein-<br>kaufs-<br>preis | Zeitpunkt<br>der<br>Anschaffung | Bemerkungen |
|------------------|--------------------|-------|------------------------------------|-------------------------|---------------------------------|-------------|
| 1                | I                  | 1     | Kofferunterlage                    | 0.30                    | vor 33                          | Erbstück    |
| 2                |                    | 1     | Paar Strandschuhe                  | 1.50                    |                                 |             |
| 3                |                    | 1     | Reisedecke mit Kissen              | 50.-                    |                                 |             |
| 4                |                    | 1     | Paar Wildlederschuhe               | 6.50                    |                                 |             |
| 5                |                    | 2     | Sammetjacken                       | 27.-                    |                                 |             |
| 6                |                    | 1     | seidener Morgenrock                | 10.-                    |                                 |             |
| 7                |                    | 1     | Taschenlampe                       | 1.50                    |                                 |             |
| 8                |                    | 1     | Lognon                             | 3.-                     |                                 |             |
| 9                |                    | 1     | Opernglas                          | 20.-                    |                                 |             |
| 10               |                    | 3     | Handtücher                         | 9.-                     |                                 |             |
| 1                | II                 | 1     | Schmuckkästchen m/Nadeln           | 4.-                     |                                 | Geschenk    |
| 2                |                    | 1     | Turnhemd                           | 1.50                    |                                 |             |
| 3                |                    | 1     | Abendsammetkleid                   | 5 0.-                   |                                 |             |
| 4                |                    | 1     | Strandhose                         | 2.50                    |                                 |             |
| 5                |                    | 3     | Kopftücher                         | 1.-                     |                                 |             |
| 6                |                    | 1     | Schlafanzug                        | 5.-                     |                                 |             |
| 7                |                    | 1     | Bettjacke                          | 3.-                     |                                 |             |
| 8                |                    | 1     | Perlbeutel                         | 4.-                     |                                 |             |
| 9                |                    | 1     | Handtasche                         | 12.-                    |                                 |             |
| 10               |                    | 1     | Adressbuch                         | 1.-                     |                                 |             |
| 1                |                    | 1     | Füllhalter u. Bleist. Et.          | 7.-                     |                                 |             |
| 2                |                    | 1     | Sonnenbrille                       | 2.-                     |                                 |             |
| 3                |                    | 3     | unterkleider                       | 6.-                     |                                 |             |
| 4                |                    | 1     | Paar Ueberschuhe                   | 5.-                     |                                 |             |
| 5                |                    | 3     | Büstenhalter                       | 3.50                    |                                 |             |
| 6                |                    | 1     | Strandanzug                        | 6.-                     |                                 |             |
| 7                |                    | 6     | Seidenschlüpfer                    | 12.-                    |                                 |             |
| 8                |                    | 4     | Unterziehschlüpfer                 | 7.-                     |                                 |             |
| 9                |                    | 3     | Büstenhalter                       | 3.75                    |                                 |             |
| 10               |                    | 24    | Taschentücher                      | 20.-                    |                                 |             |

\*) Anzugeben ist, ob die Sachen befördert werden sollen:

a) in Möbelwagen, in besonders gedeckten Güterwagen, als geschlossene Sendung in anderen Beförderungsmitteln oder in Behältern bzw. Liftvans, die zollsic her verschlossen werden können;

b) als Reisegepäck, Expreß-, Eil- oder Frachstückgut;

c) als Handgepäck.

\*\*) Die laufende Nummer darf nicht geändert und nicht mit Zusatz, z. B. a) und b) versehen werden.

\*\*\*) Vgl. Nr. 4 des Merkblatts.



| Lfd. Nr. **) | Abschnitt. ***) | Stück | Gegenstand<br>(genaue Bezeichnung) | Ein-<br>kaufs-<br>preis | Zeitpunkt<br>der<br>Anschaffung | Bemerkungen    |
|--------------|-----------------|-------|------------------------------------|-------------------------|---------------------------------|----------------|
| 31           | II              | 10    | Paar Strümpfe                      | 14.-                    | 33/39<br>"                      | 4 selbstgenäht |
| 2            |                 | 5     | Hemden                             | 10.-                    |                                 |                |
| 3            |                 | 3     | Nachthemden                        | 12.-                    |                                 |                |
| 4            |                 | 1     | Wecker                             | 2.-                     |                                 |                |
| 5            |                 | 1     | Paar Reishauschuhe                 | 4.-                     |                                 |                |
| 6            |                 | 1     | Portemonnaie                       | 3.-                     |                                 |                |
| 7            |                 | 1     | Puderdose                          | 1.75                    |                                 |                |
| 8            |                 | 1     | Blusenrock                         | 10.-                    |                                 |                |
| 9            |                 | 6     | Sommerkleider Seide                | 120.-                   |                                 |                |
| 40           |                 | 1     | Seidenmantel                       | 25.-                    |                                 |                |
| 1            |                 | 1     | Leinenjacke                        | 15.-                    |                                 |                |
| 2            |                 | 3     | Brepekleider                       | 100.-                   |                                 |                |
| 3            |                 | 1     | Pullover                           | 5.-                     |                                 |                |
| 4            |                 | 1     | Leinenkostüm                       | 15.-                    |                                 |                |
| 5            |                 | 3     | Paar Handschuhe                    | 6.-                     |                                 |                |
| 6            |                 | 1     | Wollkostüm                         | 40.-                    |                                 |                |
| 7            |                 | 3     | Seidenblusen                       | 12.-                    |                                 |                |
| 8            |                 | 1     | dunkles Seidenkleid                | 18.-                    |                                 |                |
| 9            |                 | 1     | Sommermantel                       | 45.-                    |                                 |                |
| 50           |                 | 2     | Bücher                             | 8.-                     |                                 |                |
| 1            |                 | 2     | Sommerhüte                         | 15.-                    |                                 |                |
| 2            |                 | 2     | Filzhüte                           | 22.-                    |                                 |                |
| 3            |                 | 1     | Paar beige Schuhe                  | 10.-                    |                                 |                |
| 4            |                 | 2     | Paar blaue Schuhe                  | 21.-                    |                                 |                |
| 5            |                 | 1     | Paar schwarze Schuhe               | 6.-                     |                                 |                |
| 6            |                 | 1     | Bademantel                         | 12.-                    |                                 |                |
| 7            |                 | 2     | Halstücher                         | 6.-                     |                                 |                |
| 8            | III             | 1     | Regenmantel                        | 30.-                    |                                 |                |
| 9            |                 | 1     | Sommerabendkleid                   | 50.-                    |                                 |                |
| 60           |                 | 2     | Paar Handschuhe                    | 12.-                    | selbst gefertigt                |                |
| 1            |                 | 1     | Strandanzug                        | 15.-                    |                                 |                |
| 2            |                 |       | div. Toiletteartikel               | 12.-                    |                                 |                |
| 3            |                 | 1     | Filzhut                            | 13.-                    |                                 |                |
| 4            |                 | 1     | Handkoffer                         | 5.-                     |                                 |                |
| 5            |                 | 1     | Hutkoffer                          | 8.-                     |                                 |                |
| 6            | I               | 1     | Nessecasirekoffer                  | 15.-                    |                                 |                |
| 7            |                 | 1     | versiegelte Armbanduhr             | 18.-                    |                                 |                |
| 8            | II              | 1     | Warmflasche mit Stange             | 1.-                     |                                 |                |
| 9            |                 | 1     | Hüftgürtel                         | 4.-                     |                                 |                |
| 70           | III             | 1     | Paar Sandaletten                   | 6.-                     |                                 |                |



| Lfd. Nr. **) | Abschnitt ***)                            | Stück | Gegenstand (genaue Bezeichnung) | Ein-kaufs-preis | Zeitpunkt der Anschaffung | Bemerkungen |
|--------------|---|-------|---------------------------------|-----------------|---------------------------|-------------|
| 2            | Der Oberfinanzpräsident<br>Devisenstelle- |       |                                 |                 |                           |             |
| 3            |   |       |                                 |                 |                           |             |
| 4            |   |       |                                 |                 |                           |             |
| 5            |   |       |                                 |                 |                           |             |
| 6            |   |       |                                 |                 |                           |             |
| 7            |   |       |                                 |                 |                           |             |
| 8            |   |       |                                 |                 |                           |             |
| 9            |   |       |                                 |                 |                           |             |
| 0            |   |       |                                 |                 |                           |             |
| 1            |   |       |                                 |                 |                           |             |
| 2            |   |       |                                 |                 |                           |             |
| 3            |   |       |                                 |                 |                           |             |
| 4            |   |       |                                 |                 |                           |             |
| 5            |   |       |                                 |                 |                           |             |
| 6            |   |       |                                 |                 |                           |             |
| 7            |   |       |                                 |                 |                           |             |
| 8            |   |       |                                 |                 |                           |             |
| 9            |   |       |                                 |                 |                           |             |
| 0            |   |       |                                 |                 |                           |             |
| 1            |   |       |                                 |                 |                           |             |
| 2            |   |       |                                 |                 |                           |             |
| 3            |   |       |                                 |                 |                           |             |
| 4            |   |       |                                 |                 |                           |             |
| 5            |   |       |                                 |                 |                           |             |
| 6            |   |       |                                 |                 |                           |             |
| 7            |   |       |                                 |                 |                           |             |
| 8            |   |       |                                 |                 |                           |             |
| 9            |   |       |                                 |                 |                           |             |
| 0            |   |       |                                 |                 |                           |             |
| 1            |   |       |                                 |                 |                           |             |
| 2            |   |       |                                 |                 |                           |             |
| 3            |   |       |                                 |                 |                           |             |
| 4            |   |       |                                 |                 |                           |             |
| 5            |   |       |                                 |                 |                           |             |
| 6            |   |       |                                 |                 |                           |             |
| 7            |   |       |                                 |                 |                           |             |
| 8            |   |       |                                 |                 |                           |             |
| 9            |   |       |                                 |                 |                           |             |
| 0            |   |       |                                 |                 |                           |             |

Der Oberfinanzpräsident  
Devisenstelle-

F.37

1.) Einsender 1 Doppel.

### Genehmigung

Die Verbringung vorstehend aufgeführter Sachen Nr. 1 bis 29 70

(gestrichen Nr. 59) in das Ausland wird gemäß

§ 57 des Gesetzes über die Devisenbewirtschaftung vom 12. Dezember 1938 genehmigt.

Diese Genehmigung ist nicht übertragbar und wird drei Monate nach ihrer Erteilung unwirksam.

Sie haben dieses Verzeichnis bei der Nachprüfung Ihres Gepäcks an der Grenzzollstelle dem Beamten unaufgefordert auszuhandeln.

Die Nichtbefolgung dieser Anordnung ist gemäß § 69 Abs. 1 Ziff. 3 des Devisengesetzes strafbar.

Hamburg, den 3. MAI 1940

Der Oberfinanzpräsident Hamburg  
(Devisenstelle)

~~Im Auftrag~~

2.) g. d. A. F. Ausw. d. g.

Akte: Julius Gimmich, Frau  
Shanghai.

J. A.

OR

Gültigkeit verlängert bis 30. September 1940  
Im Auftrag

3. MAI 1940  
F.37  
130

| Lfd.<br>Nr.<br>**) | Abschnitt<br>***) | Stück | Gegenstand<br>(genaue Bezeichnung) | Ein-<br>kaufs-<br>preis | Zeitpunkt<br>der<br>Anschaffung | Bemerkungen |
|--------------------|-------------------|-------|------------------------------------|-------------------------|---------------------------------|-------------|
| 1                  |                   |       |                                    |                         |                                 |             |
| 2                  |                   |       |                                    |                         |                                 |             |
| 3                  |                   |       |                                    |                         |                                 |             |
| 4                  |                   |       |                                    |                         |                                 |             |
| 5                  |                   |       |                                    |                         |                                 |             |
| 6                  |                   |       |                                    |                         |                                 |             |
| 7                  |                   |       |                                    |                         |                                 |             |
| 8                  |                   |       |                                    |                         |                                 |             |
| 9                  |                   |       |                                    |                         |                                 |             |
| 0                  |                   |       |                                    |                         |                                 |             |
| 1                  |                   |       |                                    |                         |                                 |             |
| 2                  |                   |       |                                    |                         |                                 |             |
| 3                  |                   |       |                                    |                         |                                 |             |
| 4                  |                   |       |                                    |                         |                                 |             |
| 5                  |                   |       |                                    |                         |                                 |             |
| 6                  |                   |       |                                    |                         |                                 |             |
| 7                  |                   |       |                                    |                         |                                 |             |
| 8                  |                   |       |                                    |                         |                                 |             |
| 9                  |                   |       |                                    |                         |                                 |             |
| 0                  |                   |       |                                    |                         |                                 |             |
| 1                  |                   |       |                                    |                         |                                 |             |
| 2                  |                   |       |                                    |                         |                                 |             |
| 3                  |                   |       |                                    |                         |                                 |             |
| 4                  |                   |       |                                    |                         |                                 |             |
| 5                  |                   |       |                                    |                         |                                 |             |
| 6                  |                   |       |                                    |                         |                                 |             |
| 7                  |                   |       |                                    |                         |                                 |             |
| 8                  |                   |       |                                    |                         |                                 |             |
| 9                  |                   |       |                                    |                         |                                 |             |
| 0                  |                   |       |                                    |                         |                                 |             |
| 1                  |                   |       |                                    |                         |                                 |             |
| 2                  |                   |       |                                    |                         |                                 |             |
| 3                  |                   |       |                                    |                         |                                 |             |
| 4                  |                   |       |                                    |                         |                                 |             |
| 5                  |                   |       |                                    |                         |                                 |             |
| 6                  |                   |       |                                    |                         |                                 |             |
| 7                  |                   |       |                                    |                         |                                 |             |
| 8                  |                   |       |                                    |                         |                                 |             |
| 9                  |                   |       |                                    |                         |                                 |             |
| 0                  |                   |       |                                    |                         |                                 |             |



# Umzugsgutverzeichnis

(in doppelter Ausfertigung einzureichen)

Vor Ausfüllung Merkblatt für die Mitnahme von Umzugsgut durchlesen!

Beförderungsart:\*)

Reisegepäck in Koffern

Name und genaue Anschrift des Auswanderers:

Zum Antrag vom 17. April 1940.

Clara Sara Gimniger, Hamburg 20, Lennartzstr. 3/I. b/Jägermann

| Lfd. Nr. **) | Abschnitt ***) | Stück | Gegenstand (genaue Bezeichnung) | Ein-kaufs-preis | Zeitpunkt der Anschaffung | Bemerkungen     |
|--------------|----------------|-------|---------------------------------|-----------------|---------------------------|-----------------|
| 1            | I              | 1     | Koffer                          | 35.-            | vor 33                    | Elternhaus      |
| 2            |                | 1     | Koffer-Unterdecke               | 1.-             |                           |                 |
| 3            |                | 1     | Muff                            | 30.-            |                           | Erbstück        |
| 4            |                | 2     | kleine Decken                   | 2.-             |                           | Geschenk        |
| 5            |                | 1     | Spazierstock                    | 0.50            |                           |                 |
| 6            |                | 1     | Heizkissen                      | 5.-             |                           |                 |
| 7            |                | 4     | Gramophonplatten                | 0.50            |                           |                 |
| 8            |                | 1     | Paar Schlittschuhe              | 1.50            |                           | Kind gehörig    |
| 9            |                | 2     | Blechschüsseln                  | 1.50            |                           |                 |
| 10           |                | 1     | Paket mit Familienfot.          | 0.50            |                           |                 |
| 1            |                | 1     | Kasten mit Fotos u. Alb.        | 1.-             |                           |                 |
| 2            |                | 3     | Kochbücher                      | 5.-             |                           |                 |
| 3            |                | 3     | Kittelschürzen                  | 12.-            |                           |                 |
| 4            |                | 1     | Rock                            | 5.-             |                           | Tochter gehörig |
| 5            |                | 1     | Beutel Medikamente              | 3.-             |                           |                 |
| 6            |                | 1     | Irigator                        | 1.-             |                           |                 |
| 7            |                | 2     | Gläser                          | 1.-             |                           |                 |
| 8            |                | 1     | Beutel Flicker                  |                 |                           |                 |
| 9            |                | 1     | Familienbuch                    | 0.50            |                           |                 |
| 10           |                | 3     | Pakete Watte                    | 2.50            |                           |                 |
| 1            |                | 1     | Kohlreibe                       | 0.20            |                           |                 |
| 2            |                | 1     | Kirschenentsteiner              | 0.50            |                           |                 |
| 3            |                | 5     | Bücher                          | 4.50            |                           |                 |
| 4            |                | 3     | kleine Schürzen                 | 3.50            |                           |                 |
| 5            |                | 2     | Bände Lexikon                   | 12.-            |                           |                 |
| 6            |                | 2     | engl. Grammatikbücher           | 4.50            |                           |                 |
| 7            |                | 2     | Mappen mit Akten                |                 |                           |                 |
| 8            |                | 1     | Büchertasche                    | 8.-             |                           |                 |
| 9            |                | 1     | Familienstammbuch               | 0.10            |                           |                 |
| 10           |                | 1     | Paar Turnschuhe                 | 1.20            |                           |                 |

\*) Anzugeben ist, ob die Sachen befördert werden sollen:

a) in Möbelwagen, in besonders gedeckten Güterwagen, als geschlossene Sendung in anderen Beförderungsmitteln oder in Behältern bzw. Liftvans, die zollsic her verschlossen werden können;

b) als Reisegepäck, Expres-, Eil- oder Frachtstückgut;

c) als Handgepäck.

\*\*) Die laufende Nummer darf nicht geändert und nicht mit Zusatz, z. B. a) und b) versehen werden.

\*\*\*) Vgl. Nr. 4 des Merkblatts.



| Lfd. Nr. **) | Abschnitt. ***) | Stück | Gegenstand<br>(genaue Bezeichnung) | Ein-<br>kaufs-<br>preis | Zeitpunkt<br>der<br>Anschaffung | Bemerkungen        |
|--------------|-----------------|-------|------------------------------------|-------------------------|---------------------------------|--------------------|
| 1            | I               |       | diverse Kleiderbügel               | 3.-                     | vor 33                          |                    |
| 2            | 3               | 3     | Handtaschen                        | 12.-                    |                                 |                    |
| 3            |                 | 1     | Schreibmappe                       | 5.-                     |                                 |                    |
| 4            |                 | 1     | Paar beige Schuhe                  | 10.-                    |                                 |                    |
| 5            |                 | 1     | Paket Verbandsumschläge            |                         |                                 |                    |
| 6            |                 | 1     | Wintermantel                       | 120.-                   |                                 |                    |
| 7            |                 | 1     | Pelzjacke                          | 60.-                    |                                 |                    |
| 8            |                 | 1     | Badebürste                         | 0.50                    |                                 |                    |
| 9            |                 | 2     | Nachtlichte                        | 0.30                    |                                 |                    |
| 40           |                 | 2     | Softflaschen                       | 15.-                    |                                 |                    |
| 1            |                 | 1     | Kefferriemen                       | 0.30                    |                                 |                    |
| 2            |                 | 1     | kleiner Löffel                     | 0.10                    |                                 |                    |
| 3            |                 | 3     | Kleiderbezüge                      | 0.75                    |                                 |                    |
| 4            |                 | 1     | Handschuhkasten                    | 0.50                    |                                 |                    |
| 5            |                 | 8     | Handtücher                         | 16.-                    |                                 |                    |
| 6            |                 | 3     | Schachteln Visitkarten             | 4.-                     |                                 |                    |
| 7            |                 | 3     | Paar Handschuhe                    | 9.-                     |                                 |                    |
| 8            |                 | 1     | Hausrock                           | 2.-                     |                                 |                    |
| 9            |                 | 1     | Hauskleid                          | 5.-                     |                                 |                    |
| 50           |                 | 1     | Mettentüte                         | 0.50                    |                                 |                    |
| 1            |                 | 1     | gestreifte Bluse                   | 5.-                     |                                 |                    |
| 2            |                 | 1     | Wellkleid                          | 25.-                    |                                 |                    |
| 3            |                 | 1     | Messerschleifer                    | 0.50                    |                                 |                    |
| 4            |                 | 1     | Bretsäge                           | 2.-                     |                                 |                    |
| 5            |                 | 1     | Sicherung                          | 0.20                    |                                 |                    |
| 6            |                 | 1     | Lupe                               | 2.-                     |                                 |                    |
| 7            |                 | 2     | Wellhemden                         | 2.-                     |                                 |                    |
| 8            |                 | 1     | Nähkasten                          | 3.-                     |                                 |                    |
| 9            |                 | 1     | Wellweste                          | 3.-                     |                                 |                    |
| 60           |                 | 1     | Ordnungsmappe                      | 0.50                    |                                 | Kind gehörig       |
| 1            |                 | 1     | Thermosflasche                     | 1.50                    |                                 |                    |
| 2            |                 | 1     | Frisierjacke                       | 3.-                     |                                 |                    |
| 3            |                 | 1     | Bettjacke                          | 2.-                     |                                 |                    |
| 4            |                 | 1     | Strumpfkasten                      | 1.-                     |                                 |                    |
| 5            |                 | 2     | Taghemden                          | 3.-                     |                                 |                    |
| 6            |                 | 2     | Nachthemden                        | 12.-                    |                                 | selbst angefertigt |
| 7            |                 | 1     | Retusche                           | 2.-                     |                                 |                    |
| 8            | III             | 200   | Papierservietten                   | 2.-                     |                                 |                    |
| 9            |                 | 4     | Röhren Schrankpapier               | 1.50                    |                                 |                    |
| 10           |                 | 3     | Päckchen Rasierklingen             | 3.-                     |                                 |                    |

| Lfd. Nr. **) | Abschnitt ***) | Stück | Gegenstand (genaue Bezeichnung) | Ein-kaufs-preis | Zeitpunkt der Anschaffung | Bemerkungen      |
|--------------|----------------|-------|---------------------------------|-----------------|---------------------------|------------------|
| 1            | III            | 2     | Schachteln Heftzwecken          | 0.60            | 1940                      |                  |
| 2            |                | 1     | Butterkühler                    | 3.-             |                           |                  |
| 3            |                | 1     | Thermoskanne                    | 12.-            |                           |                  |
| 4            |                | 4     | Rollen Butterbrotpapier         | 0.80            |                           |                  |
| 5            |                | 3     | Handwerkszeug                   | 8.-             |                           |                  |
| 6            |                | 3     | Pakete Briefpapier              | 3.-             |                           |                  |
| 7            |                | 6     | Pakete Kräutertee               | 5.-             |                           |                  |
| 8            |                |       | diverse Medikamente             | 10.-            |                           |                  |
| 9            |                | 3     | Schreibblocks                   | 1.80            |                           |                  |
| 10           |                | 1     | Füllfederhalter                 | 4.-             |                           |                  |
| 1            | 3              | 10    | Schneiderscheren <u>drei</u>    | 20.-            |                           | für Berufszwecke |
| 2            |                | 18    | Kleiderkragen                   | 36.-            |                           | " "              |
| 3            |                | 10    | Pakete Stecknadeln              | 3.-             |                           | " "              |
| 4            | 3              | 10    | Papierscheren <u>drei</u>       | 20.-            |                           | " "              |
| 5            |                | 10    | Zeichenhefte                    | 1.-             |                           | " "              |
| 6            |                | 20    | Reissverschlüsse                | 25.-            |                           | " "              |
| 7            |                | 10    | Farbstifte                      | 1.-             |                           | " "              |
| 8            |                | 10    | mal Seidenpapier                | 1.50            |                           | " "              |
| 9            |                | 10    | Halsketten                      | 30.-            |                           | " "              |
| 10           |                | 1     | Kaffeefilter m/Papier           | 3.-             |                           |                  |

Der Oberfinanzpräsident  
-Devisenstelle-

F.37

Gültigkeit verlängert bis 30. September 1940  
Im Auftrag

### Genehmigung

Die Verbringung vorstehend aufgeführter Sachen Nr. 1 bis 90  
(gestrichen Nr. 81 x 84 geändert) in das Ausland wird gemäß  
§ 57 des Gesetzes über die Waffengewehrbesitzung vom 12. Dezember 1938 genehmigt.  
Diese Genehmigung ist nicht übertragbar und wird drei Monate nach ihrer Erstellung unwirksam.  
Sie haben dieses Verzeichnis bei der Nachprüfung Ihres Gepäcks an der Grenzstellenstelle  
dem Beamten unaufgefordert auszuhandigen.  
Die Nichtbefolgung dieser Anordnung ist gemäß § 69 Abs. 1 Ziff. 6 des Devisengesetzes strafbar.

Hamburg, den 3. MAI 1940

Der Oberfinanzpräsident Hamburg

(Devisenstelle)

Im Auftrag

J. H.  
OR

3. MAI 1940  
F.37  
100



| Lfd.<br>Nr.<br>(**) | Abschnitt<br>(***) | Stück | Gegenstand<br>(genaue Bezeichnung) | Ein-<br>kaufs-<br>preis | Zeitpunkt<br>der<br>Anschaffung | Bemerkungen |
|---------------------|--------------------|-------|------------------------------------|-------------------------|---------------------------------|-------------|
| 1                   |                    |       |                                    |                         |                                 |             |
| 2                   |                    |       |                                    |                         |                                 |             |
| 3                   |                    |       |                                    |                         |                                 |             |
| 4                   |                    |       |                                    |                         |                                 |             |
| 5                   |                    |       |                                    |                         |                                 |             |
| 6                   |                    |       |                                    |                         |                                 |             |
| 7                   |                    |       |                                    |                         |                                 |             |
| 8                   |                    |       |                                    |                         |                                 |             |
| 9                   |                    |       |                                    |                         |                                 |             |
| 0                   |                    |       |                                    |                         |                                 |             |
| 1                   |                    |       |                                    |                         |                                 |             |
| 2                   |                    |       |                                    |                         |                                 |             |
| 3                   |                    |       |                                    |                         |                                 |             |
| 4                   |                    |       |                                    |                         |                                 |             |
| 5                   |                    |       |                                    |                         |                                 |             |
| 6                   |                    |       |                                    |                         |                                 |             |
| 7                   |                    |       |                                    |                         |                                 |             |
| 8                   |                    |       |                                    |                         |                                 |             |
| 9                   |                    |       |                                    |                         |                                 |             |
| 0                   |                    |       |                                    |                         |                                 |             |
| 1                   |                    |       |                                    |                         |                                 |             |
| 2                   |                    |       |                                    |                         |                                 |             |
| 3                   |                    |       |                                    |                         |                                 |             |
| 4                   |                    |       |                                    |                         |                                 |             |
| 5                   |                    |       |                                    |                         |                                 |             |
| 6                   |                    |       |                                    |                         |                                 |             |
| 7                   |                    |       |                                    |                         |                                 |             |
| 8                   |                    |       |                                    |                         |                                 |             |
| 9                   |                    |       |                                    |                         |                                 |             |
| 0                   |                    |       |                                    |                         |                                 |             |
| 1                   |                    |       |                                    |                         |                                 |             |
| 2                   |                    |       |                                    |                         |                                 |             |
| 3                   |                    |       |                                    |                         |                                 |             |
| 4                   |                    |       |                                    |                         |                                 |             |
| 5                   |                    |       |                                    |                         |                                 |             |
| 6                   |                    |       |                                    |                         |                                 |             |
| 7                   |                    |       |                                    |                         |                                 |             |
| 8                   |                    |       |                                    |                         |                                 |             |
| 9                   |                    |       |                                    |                         |                                 |             |
| 0                   |                    |       |                                    |                         |                                 |             |



Clara Sara Gimmicher  
Güdin

Hbg. d. 11. Juni 1940

Der Oberfinanzpräsident  
Hamburg (Deutschenstelle)

15. JUN 1940 Vm

Enl.

Rechnungen: B. 06753

Remitt: Hamburg

Remittante: 2.

an den Herrn Oberfinanzpräsidenten

Deutschenstelle Hamburg.

Mein Mann Julius Israel Gimmicher der im August 39. nach Shanghai auswanderte, hat vor seiner Abreise, mein mir gehöriges Nutzungsgut auf seinen Namen bei der Firma Brach u. Rothenstein jetzt Harry W. Klamacher Hbg. im Freihafen eingelagert. Hierfür sind 1/4 jähr. lich 14. 10 Mk zu zahlen. Ich bitte höflichst, dass ich laufend Mk. 14. 10 als Lagergeld bezahlen darf u. weiterhin auch vor meiner Abreise, die voraussichtlich in Kürze erfolgt, für 1 Jahr im Voraus zahlen darf. Es handelt sich um 6 Kisten.

Respektvoll

Clara Sara Gimmicher

Hamburg 20

Lenhartrstr. 3 bei Sägemann II

"Julius Israel Gimmicher Shanghai"

Auflösung  
von Sparkonten!

an B.

F. 37. 17. JUN 1940

7

D 14

1/ Frau Clara Sara Gimmicher

Hamburg 20/6 40

Hamburg 20  
Lerhartsstr 3<sup>II</sup> b Jägermann

Einzelgenehmigung B 14/KL/40

Auf Ihren Antrag vom 11. ds. genehmige ich, daß  
Sie an die Firma Brasch & Rothenstein, jetzt:  
Harry W. Hamacher, Hamburg, Freihafen  
für (auf den Namen Ihres Ehemannes eingelagertes)  
Lagergut ~~an Lagergeld~~ vierteljährlich  
Rett 14.70 (Vierzehn 70,00 RM)

an Lagergeld bezahlen.

Diese Genehmigung gilt für die Zeit von  
~~heute~~ ab bis zum 31. Dezember 1940.

Bezüglich der Voranzahlung der Lagermiete  
auf 1 Jahr (bei Ihrer Auswanderung)  
ersuche ich s.Zt. erneut Antrag zu stellen

L/da F/ausw

Filins Israel ~~W~~ Gimmicher

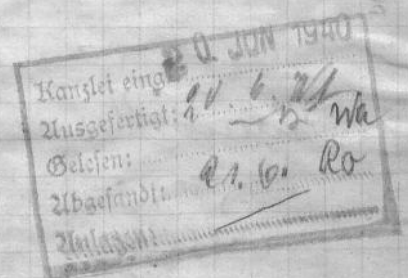

Bei der Ausreise aus Deutschland an die Grenzzollstelle abgeben!

Der Oberfinanzpräsident Hamburg  
(Devisenstelle)

Hamburg 11, den 1. AUG 1940  
Großer Burstah 31 (Hindenburghaus). Fernsprecher: 36 10 03  
Postanschrift: Hamburg 13, Magdalenenstraße 64 a

Einzelgenehmigung F.37/37046/40 gültig bis zum 31. August 1940

Hiermit erteile ich — ~~Herrn~~ — Frau — ~~Herrn~~ Klara Sara Gimmicher  
Hamburg, Lenharthaus 3 für Reisezwecke die Genehmigung  
— ~~zum Erwerb von~~ —

— zur Mitnahme von — 1 Paarketten: enthaltend 1 Double-Saunen-Saunenband  
Whr, mit 1 goldenen Trauring welcher getragen  
mit Double-Anhänger wird.  
— Diese Beträge dürfen nur zur Bestreitung der Ausfuhrkosten in \_\_\_\_\_ verwendet werden. —

Freigrenze und Dringlichkeitsbescheinigung können hierneben nicht ausgenutzt werden.

Sie sind verpflichtet, alle nicht verbrauchten ausländischen Zahlungsmittel ohne Rücksicht auf ihre Höhe spätestens drei Tage nach Ihrer Rückkehr nach Deutschland der örtlich zuständigen Reichsbankanstalt (unmittelbar oder durch Vermittlung einer Devisenbank) anzubieten und auf Verlangen zu verkaufen.

Die Genehmigung berechtigt nicht zur Mitnahme von Reichsmarknoten.

Dienststempel

Im Auftrag

*J. H.*

1. AUG 1940  
F.37  
130

Die Grenzzollstelle wird ersucht, diese Einzelgenehmigung der ausfertigen Stelle zurückzugeben!



# Umzugsgutverzeichnis

(In doppelter Ausfertigung einzureichen)

Vor Ausfüllung Merkblatt für die Mitnahme von Umzugsgut durchlesen!

Beförderungsart: \*)

Name und genaue Anschrift des Auswanderers:

Zum Antrag vom

*Clara Louise Gra. Grunwider*

| Lfd. Nr. **) | Abschnitt ***) | Stück | Gegenstand (genaue Bezeichnung) | Ein-kaufs-Preis | Zeitpunkt der Anschaffung | Bemerkungen |
|--------------|----------------|-------|---------------------------------|-----------------|---------------------------|-------------|
| 1. 1         | 71             | 1     | Muschelstetude                  | 5.              | 1925                      |             |
| 2. 2         |                | 2     | Reisepapier                     | 5.              | 1937                      |             |
| 3. 3         |                | 1     | Seifenbehälter                  | 1-              | "                         |             |
| 4. 4         |                | 1     | alter Bezug                     | 1-              | 1924                      |             |
| 5. 5         |                | 1     | Leinwandtasche                  | 2-              | 1938                      |             |
| 6. 6         |                | 1     | Woll. Bettjacke                 | 2-              | 1936                      |             |
| 7. 7         |                | 5     | Rüchergeschnitte                | 5.              | .                         |             |

Der Oberfinanzpräsident

-Devisenstelle-

*F.37*
*1/ Einsender 4 Doppel.*

## Genehmigung

Die Verbringung vorstehend aufgeführter Sachen Nr. *1 bis 7*

(Gesprochen Nr. ....) in das Ausland wird gemäß

§ 57 des Gesetzes über die Devisenbewirtschaftung vom 12. Dezember 1938 genehmigt.

Diese Genehmigung ist nicht übertragbar und wird drei Monate nach ihrer Erteilung unwirksam.

Sie haben dieses Verzeichnis bei der Nachprüfung Ihres Gepäcks an der Grenz Zollstelle

dem Beamten unaufgefordert auszuhändigen.

Die Nachbefolgung dieser Anordnung ist gemäß § 69 Abs. 1 Ziff. 3 des Devisengesetzes strafbar.

Hamburg, den *1. AUG 1940*

Der Oberfinanzpräsident Hamburg

(Devisenstelle)

Im Auftrag

*z. V. A. F. Grunwider*
*Statt: "Julius Grunwider" Frau Shanghai.*

\*) Anzugeben ist, ob die Sachen befördert werden sollen:

a) in Möbelwagen, in besonders gedeckten Güterwagen, als geschlossene Sendung in anderen Beförderungsmitteln oder in Behältern bzw. Liftvans, die zoll sicher verschlossen werden können;

b) als Reisegepäck, Expres-, Eil- oder Frachtstückgut;

c) als Handgepäck.

\*\*) Die laufende Nummer darf nicht geändert und nicht mit Zusatz, z. B. a) und b) versehen werden.

\*\*\*) Vgl. Nr. 4 des Merkblatts.

*1. AUG 1940  
F.37  
B.20*

| Lfd.<br>Nr.<br>**) | Abschnitt<br>***) | Stück | Gegenstand<br>(genaue Bezeichnung) | Ein-<br>kaufs-<br>preis | Zeitpunkt<br>der<br>Anschaffung | Bemerkungen |
|--------------------|-------------------|-------|------------------------------------|-------------------------|---------------------------------|-------------|
| 1                  |                   |       |                                    |                         |                                 |             |
| 2                  |                   |       |                                    |                         |                                 |             |
| 3                  |                   |       |                                    |                         |                                 |             |
| 4                  |                   |       |                                    |                         |                                 |             |
| 5                  |                   |       |                                    |                         |                                 |             |
| 6                  |                   |       |                                    |                         |                                 |             |
| 7                  |                   |       |                                    |                         |                                 |             |
| 8                  |                   |       |                                    |                         |                                 |             |
| 9                  |                   |       |                                    |                         |                                 |             |
| 0                  |                   |       |                                    |                         |                                 |             |
| 1                  |                   |       |                                    |                         |                                 |             |
| 2                  |                   |       |                                    |                         |                                 |             |
| 3                  |                   |       |                                    |                         |                                 |             |
| 4                  |                   |       |                                    |                         |                                 |             |
| 5                  |                   |       |                                    |                         |                                 |             |
| 6                  |                   |       |                                    |                         |                                 |             |
| 7                  |                   |       |                                    |                         |                                 |             |
| 8                  |                   |       |                                    |                         |                                 |             |
| 9                  |                   |       |                                    |                         |                                 |             |
| 0                  |                   |       |                                    |                         |                                 |             |
| 1                  |                   |       |                                    |                         |                                 |             |
| 2                  |                   |       |                                    |                         |                                 |             |
| 3                  |                   |       |                                    |                         |                                 |             |
| 4                  |                   |       |                                    |                         |                                 |             |
| 5                  |                   |       |                                    |                         |                                 |             |
| 6                  |                   |       |                                    |                         |                                 |             |
| 7                  |                   |       |                                    |                         |                                 |             |
| 8                  |                   |       |                                    |                         |                                 |             |
| 9                  |                   |       |                                    |                         |                                 |             |
| 0                  |                   |       |                                    |                         |                                 |             |
| 1                  |                   |       |                                    |                         |                                 |             |
| 2                  |                   |       |                                    |                         |                                 |             |
| 3                  |                   |       |                                    |                         |                                 |             |
| 4                  |                   |       |                                    |                         |                                 |             |
| 5                  |                   |       |                                    |                         |                                 |             |
| 6                  |                   |       |                                    |                         |                                 |             |
| 7                  |                   |       |                                    |                         |                                 |             |
| 8                  |                   |       |                                    |                         |                                 |             |
| 9                  |                   |       |                                    |                         |                                 |             |
| 0                  |                   |       |                                    |                         |                                 |             |



Hierdurch erkläre ich, dass ich keine Vermögens-  
 werte hinterlasse, bis auf  $\frac{1}{4}$  Anteil am Eingang  
 rückständiger Mieten aus dem verkauften Grundstück  
 Kielerstr. <sup>27</sup>/<sub>31</sub> die bei der Glg. Grundstücksgesellschaft  
 eingehen u. bei der Firma ab. ab. Warburg Komp.  
 ausgezahlt werden. Ich hinterlegte dort ein Schreiben  
 dass dieser Betrag meinen Schwiegereltern Josef  
 Gimmicher Grefeld Ostwall 263 mit Genehmigung der  
 Devisenstelle nach Eingang ausgezahlt werden.  
 Ausserdem schwebt ~~es~~ ein Steuerinspruchsverfahren  
 hinsichtlich des Grundstückes Kielerstr. <sup>27</sup>/<sub>31</sub> aus dem,  
 wenn erfolgreich, auch noch ein kleiner Betrag mir  
 zufallen kann, den ich auch meinen Schwieger-  
 eltern zukommen lassen möchte. Weitere  
 Vermögenswerte besitze ich nicht.

Helara Sara Gimmicher  
 abg. d. 28.8.40.



764  
Bei der Ausreise aus Deutschland an die Grenzzollstelle abgeben! 75

Der Oberfinanzpräsident Hamburg  
(Devisenstelle)

Hamburg 11, den 1. AUG 1940  
Großer Burstah 31 (Hindenburghaus). Fernsprecher: 36 10 03  
Postanschrift: Hamburg 13, Magdalenenstraße 64 a

Einzelgenehmigung

737/37046/40

gültig bis zum 31. August 1940.

Hiermit erteile ich — Herr — Frau —

Clara Sara Gimmicher  
Hamburg, Leubharzstraße 3

— zum Erwerb von —

— zur Mitnahme von —

1 Päckchen enthaltend: 1 Double Sauce-  
Anbauwürstchen - 1 goldenen Trauring welcher  
mit Anhänger (Double) getragen wird.

— Diese Beträge dürfen nur zur Bestreitung der Aufenthaltskosten in

Freigrenze und Dringlichkeitsbescheinigung können hierneben nicht ausgenutzt werden.

Sie sind verpflichtet, alle nicht verbrauchten ausländischen Zahlungsmittel ohne Rücksicht auf ihre Höhe spätestens drei Tage nach Ihrer Rückkehr nach Deutschland der örtlich zuständigen Reichsbankanstalt (unmittelbar oder durch Vermittlung einer Devisenbank) anzubieten und auf Verlangen zu verkaufen.

Die Genehmigung berechtigt nicht zur Mitnahme von Reichsmarknoten.

Rechtsinhaber zusammen.

Im Auftrag

2. d. A.  
Hk: Julius Gimmicher-Frau  
Shanghai.

Die Grenzzollstelle wird erfucht, diese Einzelgenehmigung der ausfertigen Stelle zurückzugeben!



Finanzamt Moabit-West  
Dienststelle für die Einziehung  
von Vermögenswerten  
O 1300

Berlin C 2, 21. 7. 1941  
Münzstr. 12.

Herrn

Oberfinanzpräsidenten  
(Devisenstelle),

*Hamburg*  
*m. Hamburg*

|  |
|--|
| Der Oberfinanzpräsident<br>Hamburg (Devisenstelle) |
| 22. JUL. 1941 Vm.                                  |

Streng vertraulich!

S o f o r t !

Betrifft: Beabsichtigte Vermögensbeschlagnahme auf Grund des Gesetzes  
über den Widerruf von Einbürgerungen und die Aberkennung der  
deutschen Staatsangehörigkeit vom 14. Juli 1933 (RGBl. I S.  
489).

Der Reichsführer SS und Chef der Deutschen Polizei teilt mir  
mit, daß beabsichtigt ist, dem - der .....  
geboren am ..... zu .....  
zuletzt in .....  
wohnhaft gewesen, auf Grund des oben angeführten Gesetzes die deutsche  
Staatsangehörigkeit abzuerkennen und sein - ihr Vermögen zu beschlag-  
nehmen.

Die Ausbürgerung soll auf nachstehende Familienangehörige er-  
streckt werden:

*Paula Lorenz geb. Frank geb. am 15. 6. 76 in Hamburg*  
*Paula Lorenz geb. Frank geb. am 12. 7. 21 in Krefeld*  
*Edna Lorenz geb. am 16. 11. 26 in Hamburg*

Für die Durchführung der Vermögensbeschlagnahme ist laut Bekannt-  
machung des Herrn Reichsministers der Finanzen vom 30. August 1933  
(RStBl. S 817) das Finanzamt Moabit-West in Berlin zuständig. Auf Grund  
der beabsichtigten Vermögensbeschlagnahme habe ich schon jetzt etwaiges  
Vermögen des zur Ausbürgerung vorgeschlagenen und seiner Familienange-  
hörigen festzustellen und dessen Sicherstellung durch die Geheime  
Staatspolizei herbeizuführen.

Ich bitte deshalb, den Obengenannten keine Devisengenehmigungen  
zur Verfügung über irgendwelche Werte seines/ihrer inländischen Ver-  
mögens zu erteilen.

1/ Rücksendung gesamt, auf Marken - Akte vernichtet,  
2/ z. L. A. F.

Akte: Julius Israel Gimmichler Frau  
Vordr. A. Moabit-West  
Musk. 8 - 41-2000-

*Shanghai*

*I. A.*

23 JUL 1941  
F. 2/100

Clara, Lara Gimmichen

Hamburg 20

Lenkengsk. 23

15.8.96  
(520984)

U 23

Hamburg, 10. 4. 39

Lenkengsk. 23.

Jahresanfang

18.7.88

germ Oberfinanzpräsidenten

Devisenstelle

Hamburg

Im dem Grundstück

Hammerstr. 55.

2469/39

bin ich 1/9 beteiligt.

Das Grundstück ist verkauft und der Verkauf am 20. III. von dem Priesterhofalter genehmigt.

Alle Freigäbe für den Erlös ist in die H. H. Hamburg & Co. eingezahlt.

Ich. H. H. von dem Priesterhofalter darf über den Verkauf mit Zustimmung der Herrn Oberfinanzpräsidenten verfügt werden.

Ich beabsichtige z. B. meine Lebensversicherung und für den Finanzamt v. Alsterufer 4 2222 - Pension für die Lebensversicherungsgeldabgabe und weitere Lebens.

Da mir andere Mittel nicht zur Verfügung stehen, so bitte ich um Genehmigung aus der mir aus dem Verkauf zustehenden Summe den Finanzamt mein Lebensversicherung zu geben, damit ich in vorstehender Verbindlichkeit stehen kann.

Da mir andere Mittel nicht zur Verfügung stehen, so bitte ich um mir aus dem obigen Verkauf aufzukommenden Betrag freizustellen, da ich noch andere wichtige Verpflichtungen zu erfüllen und für die Vergütung keine anderen Einkünfte habe.

Clara Lara Louise Gimmichen.



Vollm. von Gimmricher

Sta HH/OPF 314-15 / F690 - 75

18.3.88 Gräfrath/Rhld

Ehemann Köln 2  
Vermojen

Hana ~~Lewis~~ geb. Frank

15.8.91 Ny

Herrn Hansa Str. 55 = Anteil R. 5.000.-

Herrn Küllerstr. 4401 = 4.500.-

Lieferungsfahrer 2.200.-

Reichspfl. Steuer 5.200.-

nachdem (Mai 89)

Deutsch-Südamerikanische Bank  
Aktiengesellschaft  
Zweigniederlassung Hamburg

Hamburg, den 8. Juni 1938.

krafttreten des Dekrets keine Devisen an Handelsbanken oder Handelshäuser. (Ausnahmen für gewisse noch zu bestimmende Zwecke sind vorgesehen.)

Handelsfirmen ist es verboten, Depots in fremder Währung - auch für Garantie- oder Sicherheitszwecke - zu unterhalten. Die Stellung von Akkreditiven für den Import von Waren ist sowohl den Banken als auch den Handelshäusern für die Dauer von 90 Tagen ab Inkrafttreten des Dekrets nicht gestattet.

Die ecuadorianischen Handelsbanken können Devisen, die

- 1) aus eigenem Portefeuille,  
oder 2) aus bei dem Banco Central del Ecuador unterhaltenen Depots  
oder 3) aus Ankäufen von ecuadorianischen Exporteuren

stammen, frei ohne Berücksichtigung irgendwelcher Bestimmungen an Handelsfirmen verkaufen.

Da der Banco Central del Ecuador sich in den kommenden drei Monaten vom Devisenverkauf zurückhalten wird, ist mit einer gewissen Devisenknappheit für die nächste Zeit zu rechnen.

Askimark sollen dagegen nach den uns von drüben zugegangenen Informationen nicht als freie Devisen angesehen werden, was uns im übrigen auch noch vom hiesigen ecuadorianischen Generalkonsulat bestätigt worden ist. Die vorstehenden Beschränkungen gelten also b.a.w. nicht für den Handel mit Askimark, die in ausreichendem Masse vorhanden sind. - Auf alle Fälle empfehlen wir aber unserer Kundschaft, sich vor neuen Verschiffungen zu vergewissern, dass den Empfängern drüben eine Importgenehmigung erteilt worden ist.

Heil Hitler !  
DEUTSCH- SÜDAMERIKANISCHE BANK  
AKTIENGESELLSCHAFT  
Zweigniederlassung Hamburg

AKTIENGESELLSCHAFT  
Zweigniederlassung Hamburg  
H. W. Schenck & Co. Frankfurt



U 23/ 2469/39

3

1.) Vermerk.

Es erscheint der Jude Julius Isr. Gimmicher, Hamburg, Lenhartzstr. 23, und macht die Mitteilung, dass seine Ehefrau Clara Sara geb. Frank, folgende Vermögenswerte besitzt:

1/9 Anteil an dem Grundstück Hansastr. 55  
ca. RM. 5.000,--

1/9 Anteil an dem Grundstück Kielerstr. 27/31  
ca. RM. 4.500,--.

Julius Gimmicher selber hat kein Vermögen.

Das Grundstück Hansastr. 55 ist inzwischen verkauft. Von dem Erlös sollen gezahlt werden:

Sühneabgabe ca. RM. 2.200,--, ausserdem müssen für Reichsfluchtsteuer RM. 5.200,-- sicher gestellt werden.

Eine Auswanderung ist im Mai 1939 nach Siam vorgesehen.

Von einer Sicherungsanordnung ist Abstand genommen, da Vermögenswerte nicht mehr vorhanden sind; denn die Erlöse aus den Grundstücksverkäufen werden kaum die Verbindlichkeiten decken.

2.) An die Zollfahndungsstelle, Hamburg, Mitteilung auf Formular ist abgesandt *mt 19/4 39 chr*

3.) bl. Nr. löschen *mt - 21/4. 39 hr.*

4.) Judenkartei zur Kenntnis - keine Karteikarte anlegen

21. April 1939

( Julius Isr. Gimmicher  
geb. 18.3.88 in Gräfrath/Rheinl  
Ehefrau Clara Sara Gimmicher,  
geb. Frank, geb. 15.8.96 in  
Hamburg.

5.) Wegl. bei U.

I.A.

H

18/4



Finanzamt Hamburg Rechtes Alsterufer Hamburg, 12. April 1939  
 (Ort) (Tag)  
 Geschäftszeichen: Reichsfluchtsteuerstelle Beim Schlump 83 Str. Nr. ....  
 Zimmer Nr. 58 Fernsprecher: 55 56 41  
R 147/335 Hausanschluß Nr. ....

Sofort!

An  
die Geheime Staatspolizei,  
Staatspolizeileitstelle<sup>1)</sup> den Steuerfahndungsdienst  
Staatspolizeistelle<sup>1)</sup> Hamburg  
 Str. Nr. ....

Gegenstand: Vorbereitende Maßnahmen zur Verlegung des Wohnsitzes ins Ausland<sup>6)</sup>.  
oder: Steuerliche Unbedenklichkeitsbescheinigung<sup>6)</sup>.

Vorgänge: a) Erlass des Reichsministers der Finanzen vom 29. Dezember 1936 — O. 2011 A — 5 III; O. 1729 — 1549 II —,  
 b) Erlass des Geheimen Staatspolizeiamts vom 17. Dezember 1936 — II. 1 B 2 Allgem. Nr. 171 E —,  
 c) Rundschreiben der Zentralen Steuerfahndungsstelle bei dem Oberfinanzpräsidenten Berlin vom:  
 6. November 1935 — O. 2011 — I. 157/35 —, 7. Dezember 1935 — S. 1181 — I. 1/35 —.

Der ..... (Stand oder Beruf)  
Julius Israel Ginnicher (Vorname) (Name)  
 Alleininhaber Mitinhaber Prokurist Geschäftsführer  
 der Firma .....

geboren am 18. März 1 888 zu Gefrath  
 Kreis: .....

Staatsangehörigkeit: Deutsches Reich  
Deutschblütig<sup>2)</sup> — Mischling (1., 2. Grades)<sup>2)</sup> — Jude<sup>3)</sup>

Kennkarte<sup>4)</sup> Nr. ...., ausgestellt am ..... 19 von .....

Kenntort: .....  
und seine Ehefrau Clara Sara

geborene P r a n k, geboren am 15. August 1 896  
 zu Hamburg Kreis: .....

Staatsangehörigkeit: Deutsches Reich  
Deutschblütig<sup>2)</sup> — Mischling (1., 2. Grades)<sup>2)</sup> — Jüdin<sup>3)</sup>

Kennkarte<sup>4)</sup> Nr. ...., ausgestellt am ..... 19 von .....

Kenntort: .....  
Anschrift: Hamburg, Lenhartz- Str. Nr. 23

beabsichtigt — beabsichtigen —, nach eigener Angabe<sup>6)</sup> ins Ausland, und zwar  
 nach ..... Land: .....  
 zu gehen.

Entweder<sup>6)</sup>: Verdachtsgründe<sup>6)</sup>: Antrag auf Ausstellung einer steuerlichen  
Unbedenklichkeitsbescheinigung.

Ober<sup>6)</sup>: Der Steuerpflichtige hat eine steuerliche Unbedenklichkeitsbescheinigung beantragt. Falls Bedenken gegen die Erteilung dieser Bescheinigung bestehen, bitte ich, sie mir innerhalb 2 Wochen mitzuteilen.

Ober<sup>6)</sup>: Falls dort noch weitere sachliche Angaben gemacht werden können, bitte ich, mir diese sofort mitzuteilen.  
 Die in dem untenstehenden Verteiler angegebenen Dienststellen haben Abschrift von diesem Schreiben mit dem gleichen Ersuchen erhalten.

Anmerkungen <sup>1)</sup> bis <sup>5)</sup> auf der 2. Seite.

Im Auftrag

(Unterschrift)

Verteiler<sup>9)</sup>:

- a) Zollfahndungsstelle in .....
- b) Reichsbankanstalt in .....
- c) ☒ Oberfinanzpräsident (Devisenstelle) ..... in **Hamburg**
- d) ~~Kämmerei der Hansestadt Hamburg~~  
~~Gemeindevorstand (Steuerverwaltung) in .....~~
- e) Hauptzollamt: **St. Annen.**
- f) Zentrale Steuerfahndungsstelle bei dem Oberfinanzpräsidenten Berlin, Berlin W15, Kurfürstendamm 193/194
- g) .....
- h) .....

Anmerkungen:

- 1) Die Zuständigkeit ergibt sich aus dem Erlass vom 22. April 1937 — RMBl. i. V. 1937, Sp. 661 —.
- 2) Im Geschäftsverkehr sind künftig in der Regel folgende Bezeichnungen zu verwenden:  
für einen jüdischen Mischling (vgl. § 2 Abs. 2 der »Ersten Verordnung zum Reichsbürgergesetz« vom 14. November 1935 — RMBl. I, S. 1333 —) mit zwei volljüdischen Großeltern: Mischling ersten Grades,  
für einen jüdischen Mischling mit einem volljüdischen Großelternteil: Mischling zweiten Grades,  
für eine Person deutschen oder artverwandten Blutes: Deutschblütiger (Kunderlaß des Reichs- und Preussischen Ministers des Innern vom 26. November 1935 — I B 3/324 II —, abgedruckt im Ministerialblatt für die Preussische innere Verwaltung 1935, Sp. 1429).
- 3) Über die Begriffsbestimmung »Jude« ergibt sich das Nähere aus § 5 der »Ersten Verordnung zum Reichsbürgergesetz« vom 14. November 1935 — RMBl. I, S. 1333 —.
- 4) § 1 der Dritten Bekanntmachung über den Kennkartenzwang vom 23. Juli 1938 — RMBl. I, S. 922 —.
- 5) Als »Verdachtsgründe« kommen beispielsweise in Betracht:  
Antrag auf Erteilung eines Reisepasses, Auflösung des Geschäfts oder der Wohnung, Verkauf von Grundstücken, Beteiligungen usw.
- 6) Nichtzutreffendes ist zu streichen.



Beachte!

ang. 24. MRZ 1939

- I. In doppelter Ausfertigung abgeben.
- II. Unvollständige Erklärungen werden zurückgewiesen.
- III. Falls die Antwortfelder nicht ausreichen, sind die Antworten auf besonderen Anlagen zu vermerken.  
Auf diese Anlagen ist bei Ausfüllung des Fragebogens zu verweisen.

Finanzamt

Hamburg *Alt-Hafen*

Ort *Hamburg 22. MRZ*

193

Steuernummer: *47 / 555*

SIA HH/OFP 314-15 / F690 - 78

## Vermögenserklärung

des Auswanderers *Julius Israel Glimmer*  
und seiner Ehefrau */*, geb

Wohnung: *Lenhartstr. 23*

nach dem Stand vom *22. MRZ* 193

1. Bargeld (Art der Währung, Betrag, Ort der Aufbewahrung):  
*/*
2. Guthaben (Art der Währung, Betrag, Name und Anschrift der Bank, Sparkasse oder des sonstigen Schuldners):  
*/*
3. Wertpapiere (Art, genaue Bezeichnung — Nummern mit allen Unterscheidungsmerkmalen wie Lit, Ausgabejahr, Gruppe — Ort der Aufbewahrung — Name und Anschrift der Depotbank):  
*/*
4. Grundvermögen (Art und Lage der Grundstücke, Grundbuchbezeichnungen, derzeitige Einheitswerte):  
*/*
5. Hypotheken, Grundschuldforderungen und dergl. (Namen und Anschriften der Schuldner, Lage und Grundbuchbezeichnungen, Rangnummern im Grundbuch — bei Zinssätzen über 7 o/o mit allen Vorbelastungen — Kapitalbeträge, Höhe der Zinsföge bis zum 31. 12. 1931 und ab 1. 1. 1932, Fälligkeit der Zinsen):  
*/*
6. Darlehnsforderungen (Namen und Anschriften der Schuldner, Kapitalbeträge, Höhe der Zinsföge bis zum 31. 12. 1931 und ab 1. 1. 1932, Fälligkeit der Zinsen):  
*/*



7. **Beteiligungen an Firmen** [offene Handelsgesellschaften, G m b H, Kommanditgesellschaften, Genossenschaften, Reedereien usw] (Namen und Anschriften der Firmen, Form und Höhe der Beteiligungen):
8. **Lebens-, Kapital-, Renten- usw Versicherungen** (Namen und Anschriften der Versicherungsgesellschaften, Nummern der Policen, Abschlußdaten, Versicherungssummen, derzeitige Rückkaufswerte):
9. **Waren** [ohne edle Metalle — vergl Ziff 10] (Arten, Werte, Lagerorte):
10. **Edle Metalle:**  
a) **Gold** [außer Kurs gesetzte Goldmünzen, Feingold und legiertes, roh oder als Halbfabrikat] (Arten, Werte, Lagerorte):  
b) **Edelmetalle** [Silber, Platin und Platinmetalle in den im Handel mit solchen Metallen üblichen Formen] (Arten, Werte, Lagerorte):
11. **Einrichtungsgegenstände für Betrieb oder Beruf** (Arten, Werte, Standorte):
12. **Sonstige Vermögenswerte, Forderungen, Nießbrauchrechte, sonstige Rentenrechte usw** (genaue Angaben):
13. **Schulden und Lasten** [zB Werte, die zur Auswanderung geliehen werden] (Arten, Namen und Anschriften der Gläubiger, Höhe oder Wert der Schulden):  
*Frei my Auswanderung gefällig von der jüd. Reichsstadt  
in Berlin am 12. 11. 1900*
14. [Nur für Auswanderer ausländischer Nationalität!] Welche Vermögensteile sind bei der Einwanderung nach Deutschland in das Inland überführt worden?
15. Welche Vermögenswerte befinden sich im Ausland?
16. Welche Vermögenswerte sollen nach der Auswanderung im Inland zurückbleiben?

Ich versichere, daß ich die vorstehenden Angaben nach bestem Wissen und Gewissen gemacht, insbesondere mein — und meiner Ehefrau — Vermögen vollständig angegeben habe.

*Julius Paul Grunich*  
Rechtsverbindliche Unterschrift

Julius Israel Gimnich

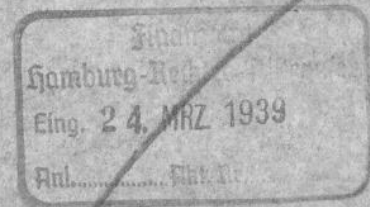
Hamburg, den 23. März 1939  
Lenhartzstr. 23An das  
Finanzamt Rechtes Alsterufer  
H a m b u r g  
Beim Schlump 83Steuer No. 147/335

Unter Einsendung anliegender Vermögenserklärungen habe ich noch folgendes zu erläutern:

Ausser den in No. 13 aufgeführten RM. 1400.-- schulde ich noch folgende Beträge, die aus den Hausanteilen, die in der Erklärung meiner Frau vermerkt sind, bezahlt werden.

|                   |           |             |
|-------------------|-----------|-------------|
| Joseph Rosenthal, | Stuttgart | RM. 1000.-- |
| Jack Heymann,     | Hamburg   | " 1000.--   |
| Frau Rosa Stein,  | "         | " 385.--    |
| Hugo Marum,       | Wiesbaden | " 235.--    |
| Dr. Fels,         | Hamburg   | " 165.95    |
| Gebr. Franck,     | "         | " 287.--    |
|                   |           | -----       |
| zus.              |           | RM. 3063.95 |
|                   |           | =====       |

Die Hamburgische Liegenschafts und Vermögensverwaltung erhält noch einen Betrag über deren Höhe noch Verhandlungen schweben.

*Julius Israel Gimnich*



## Beachte!

- I. In doppelter Ausfertigung abgeben.
- II. Unvollständige Erklärungen werden zurückgewiesen.
- III. Falls die Antwortfelder nicht ausreichen, sind die Antworten auf besonderen Anlagen zu vermerken.  
Auf diese Anlagen ist bei Ausfüllung des Fragebogens zu verweisen.

24. MRZ 1939

Finanzamt

Hamburg

Ort Hamburg

193

Steuernummer: 7/100

## Vermögenserklärung

des Auswanderers Elter, Luise, geb. Schlichter

und seiner Ehefrau Frank, geb. Frank

und ihrer minderjährigen Tochter Ruth, geb. Frank

Wohnung: Hamburg, Lehnortstr. 23

nach dem Stand vom 1. März 1939

1. Bargeld (Art der Währung, Betrag, Ort der Aufbewahrung):  
/
2. Guthaben (Art der Währung, Betrag, Name und Anschrift der Bank, Sparkasse oder des sonstigen Schuldners):  
in 100-  
Prokura B. Spillert
3. Wertpapiere (Art, genaue Bezeichnung — Nummern mit allen Unterscheidungsmerkmalen wie Lit, Ausgabejahr, Gruppe — Ort der Aufbewahrung — zB Name und Anschrift der Depotbank):  
/
4. Grundvermögen (Art und Lage der Grundstücke, Grundbuchbezeichnungen, derzeitige Einheitswerte):  
siehe Anlage
5. Hypotheken-, Grundschuldforderungen und dergl (Namen und Anschriften der Schuldner, Lage und Grundbuchbezeichnungen, Rangnummern im Grundbuch — bei Zinsfägen über 7 oH mit allen Vorbelastungen —, Kapitalbeträge, Höhe der Zinsfäge bis zum 31. 12. 1931 und ab 1. 1. 1932, Fälligkeit der Zinsen):  
siehe Anlage
6. Darlehnsforderungen (Namen und Anschriften der Schuldner, Kapitalbeträge, Höhe der Zinsfäge bis zum 31. 12. 1931 und ab 1. 1. 1932, Fälligkeit der Zinsen):



7. **Beteiligungen an Firmen** [offene Handelsgesellschaften, G m b H, Kommanditgesellschaften, Genossenschaften, Reedereien usw] (Namen und Anschriften der Firmen, Form und Höhe der Beteiligungen): .....
8. **Lebens-, Kapital-, Renten- usw Versicherungen** (Namen und Anschriften der Versicherungsgesellschaften, Nummern der Policen, Abschlußdaten, Versicherungssummen, derzeitige Rückkaufswerte): .....
9. **Waren** [ohne edle Metalle — vergl Ziff 10] (Arten, Werte, Lagerorte): .....
10. **Edle Metalle:**  
a) Gold [außer Kurs gesetzte Goldmünzen, Feingold und legiertes, roh oder als Halbfabrikat] (Arten, Werte, Lagerorte): .....
- b) Edelmetalle [Silber, Platin und Platinmetalle in den im Handel mit solchen Metallen üblichen Formen] (Arten, Werte, Lagerorte): .....
11. **Einrichtungsgegenstände für Betrieb oder Beruf** (Arten, Werte, Standorte): .....
12. **Sonstige Vermögenswerte, Forderungen, Nießbrauchrechte, sonstige Rentenrechte usw** (genaue Angaben): .....
13. **Schulden und Lasten** [zB Werte, die zur Auswanderung geliehen werden] (Arten, Namen und Anschriften der Gläubiger, Höhe oder Wert der Schulden): .....
- J. Anlage*
14. [Nur für Auswanderer ausländischer Nationalität!] Welche Vermögensteile sind bei der Einwanderung nach Deutschland in das Inland überführt worden? .....
15. Welche Vermögenswerte befinden sich im Ausland? .....
16. Welche Vermögenswerte sollen nach der Auswanderung im Inland zurückbleiben? .....

Ich versichere, daß ich die vorstehenden Angaben nach bestem Wissen und Gewissen gemacht, insbesondere mein — und meiner Ehefrau — Vermögen vollständig angegeben habe.

*Kelara Lara Gimmischer*  
Rechtsverbindliche Unterschrift



9469  
M. M. WARBURG & CO.

KOMMANDITGESELLSCHAFT

DRAHTANSCHRIFT: WARBURGUM

FERNSCHREIBER: K 2 225

FERNRUF:

ORTSGESPRÄCHE 32 10 05

FERNGESPRÄCHE 32 64 21 / 23

Ko:B

HAMBURG 1, am 22. Mai 1939.

POSTSCHLIESSFACH 744

Der Oberfinanzpräsident  
Hamburg (Devisenstelle)

23. MAI 1939 Vm.

An den Herrn Oberfinanzpräsidenten Hamburg,  
Devisenstelle,

Hamburg 11

Gr.Burstah 31.

Betr. Aktenzeichen U 23 Eheleute Julius Israel Gimnicher  
Hamburg, Lenhartzstr. 23.

Verkauf des Hauses: Hansastrasse 55.

Entsprechend der Genehmigung der Behörde für Handel-Schiffahrt und Gewerbe, Arisierung-Abteilung für jüdische Grundstücke, ist der Kaufpreis für das obige Grundstück jetzt auf ein bei uns geführtes gesperrtes Treuhandkonto eingezahlt worden, über das nur mit Genehmigung des Herrn Oberfinanzpräsidenten verfügt werden darf. Wie Herr Gimnicher uns mitteilt, ist in Anbetracht seiner bevorstehenden Auswanderung von einer Sicherungsanordnung Abstand genommen worden. Trotzdem ist eine formelle Freistellung erforderlich, und wir beantragen deshalb zu genehmigen, dass der Frau Clara Sara Gimnicher zustehende Anteil an dem Netto-Verkaufserlös des Hauses Hansastrasse 55 ihr nach der Auseinandersetzung zur freien Verfügung steht.

./.

Eine Zweitschrift dieses Antrages fügen wir bei.

Heil Hitler !

M. M. WARBURG & Co. *h*  
KOMMANDITGESELLSCHAFT

ppa.

*Summelf* *Thodman*



M. M. WARBURG &amp; CO.

KOMMANDITGESELLSCHAFT

DRAHTANSCHRIFT: WARBURGUM

FERNSCHREIBER: K 2 225

FERNRUF:

ORTSGESPRÄCHE 32 10 05

FERNGESPRÄCHE 32 64 21 / 23

HAMBURG 1, am 22. Mai 1939. 9  
POSTSCHLIESSFACH 744

Ko:B

An den Herrn Oberfinanzprä-sidenten Hamburg,  
Devisenstelle,Hamburg 11

Gr.Burstah 31.

Betr. Aktenzeichen U 23 Eheleute Julius Israel Gimnicher  
Hamburg, Lenhartzstr. 23.Verkauf des Hauses: Hansastrasse 55.

Entsprechend der Genehmigung der Behörde für Handel-Schiffahrt und Gewerbe, Arisierung-Abteilung für jüdische Grundstücke, ist der Kaufpreis für das obige Grundstück jetzt auf ein bei uns geführtes gesperrtes Treuhandkonto eingezahlt worden, über das nur mit Genehmigung des Herrn Oberfinanzprä-sidenten verfügt werden darf. Wie Herr Gimnicher uns mitteilt, ist in Anbetracht seiner bevorstehenden Auswanderung von einer Sicherungsanordnung Abstand genommen worden. Trotzdem ist eine formelle Freistellung erforderlich, und wir beantragen deshalb zu genehmigen, dass der Frau Clara Sara Gimnicher zustehende Anteil an dem Netto-Verkaufserlös des Hauses Handa-strasse 55 ihr nach der Auseinandersetzung zur freien Verfügung steht.

./.

Eine Zweitschrift dieses Antrages fügen wir bei.

Heil Hitler !

M. M. WARBURG & Co. *h*  
KOMMANDITGESELLSCHAFTppa. *Gimnicher* *Warburg*

Sta HH/OFP 314-15 / F690 - 83

den 26. Mai 1939

1)

U23-2469/39

An die Firma

M.M.Warburg & Co. K.G.,  
H a m b u r g

Betr. Schr. v.22.5.39 Ko/B

Auf das obige Schreiben teile ich mit, dass gegen die  
Auszahlung des Anteiles an dem Netto-Verkaufserlöses des Grund-  
stückes Hansastr.55 an Frau Clara Sara Gimnicher, Hamburg,  
Lenhartzstr. 23 sicherungsrechtlich keine Bedenken bestehen.

Im Auftrag

2) z.d.A.

My 26/5

G i m n i c h e r , Clara Sara , Lenhartzstr. 3.

11

## 1.) Giro- oder Depositenguthaben:

Höhe des Guthabens:  
(Nach Angabe der Bank)Bei Bank a) Warburg  
b)  
c)

## 2.) Wertpapierdepot:

Bei Bank a)  
b)

## 3.) Frühere Vorgänge: U 23/ 2469/ 39

## 4.) Jetziger Bearbeiter:

U 23

U 15

Ant 27. 4. 80

1) Hoff mit zu anschlüssen  
2) Z. Ho

Ho



Hansestadt Hamburg  
Devisenstelle

Hamburg, den *13. Dez.* 1948

Aktenzeichen: *F/Ausw. AL 23/2469/39*

Kurzbbericht

an den Herrn Oberfinanzpräsidenten  
über das Vermögen

H a m b u r g

des/der *Inh. Gimmricher*

geboren am: *18.3.88.*

in *Suprath.* Ehefrau: *Clara*

geborene *Frank*

am *15.8.96.* in *Hamburg*

Letzte Wohnung in Hamburg: *99 Lenhartsstr. 23*

Dortige Anfrage vom: *-*

Aktenzeichen: *05210, ohne Bez*

Zuständiges Finanzamt: *Hamburg, Rechtliches Alsterufer 147/335*

1) Grundbesitz: *Hauptstr. 55 in Kielortstr. 27/21*  
*Wohnung mit 49 Anteil beteiligt. Aufkauf.*

2) Hypothekenbesitz: */*

3) Geschäftsvermögen oder Beteiligungen: */*

4 a) Wertpapierdepot bei: */*

4 b) Schmuckdepot bei: *abgegeben an öffentl. Ankaufsstelle, Kfz. Bäckerei*  
*gang und verkaufte für AL 23/2469/39*

5) b.v.s. Konten und Guthaben bei Banken und Sparkassen:

*Breslauer Bank, Hamburg - Spandau, Leipzig*  
*H. W. Wenzel, Hamburg*

6) Renten und Versorgungsansprüche: /

7) Beteiligungen an Nachlässen: /

8) Private Forderungen gegen: /

9) Versicherungsansprüche: /

10) Degoabgabe: /

11) Inländische Bevollmächtigte: /

12) Bemerkungen und Erläuterungen:

Khemann am 14.8.39 nach Shanghai ausgewandert  
Umzugszeit lagerte im Juni 1940 im Friseur bei der Frau  
Brasch in Rothenturm. Schyren am 25.8.40 haben Khemann  
hat am 2.8.39 erklärt, daß ~~er~~ nach ~~dem~~ Aus-  
wanderung keine Vermögenswerte hinterließ lassen  
Angehöriger im Jahre 1941

13) Sicherungsanordnung am: /

Datum der Vermögenserklärung: 22.3.39

Beschlagnahme des Vermögens: 21.7.41

Im Auftrag

14/7 d.4.

14 DEZ 1943  
Mi

Heuch

Per  
Mi

**Oberfinanzdirektion Hamburg**

O 5210 - G 99 - V 115 c

Es wird gebeten, dieses Geschäftszeichen, den Tag und Gegenstand dieses Schreibens in der Antwort anzugeben!

An die Oberfinanzdirektion Hamburg  
Gruppe Devisenüberwachung  
Hamburg 11

Grosser Burstah 31 Dort.Akt.Zeich.: F/Ausw. U 23/2469/39

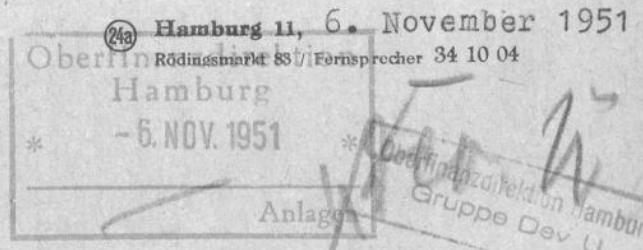

Es wird um Übersendung eines ausführlichen Berichts - ggf. Abschriften von Umzugsgutslisten über Umzugsgut der folgenden Personen gebeten:

- 1.) Julius Gimmicher geb, 18. 3.88 in Grefrath/Rhld.
  - 2.) Clara Gimmicher geb.Frank, geb. 15.8.96 in Hamburg  
früher wohnhaft Hamburg 20, Lenhartzstrasse 23.
- Falls über gezahlte Reichsfluchtsteuer und Judenvermögensabgabe etwa enthalten ist, wird auch hierüber um gefl. Mitteilung gebeten.

Im Auftrag

*F/Ausw. R.H.*

*2469/39*

*Raum*



Oberfinanzdirektion  
Gr. Devisenüberwachung  
U 23/2469/39  
Etz.

Entwurf

Hbz, den 14. Nov. 1951

1) An die

Oberfinanzdirektion, Sachgebiet V 115e.

Anlagen. ✓

H i e r .

Betr. Rückerstattungssache N 52 Julius Gimmicher und Ehefrau Clara  
geb. Frank  
Bezug. dort. Schreiben vom 6.11.1951 Az O 5210 - G 99 - V 115e.

Über Julius Gimmicher und seine Ehefrau Clara geb. Frank  
ist Ihnen am 15.12.1948 ein Kurzbericht erstattet worden, auf den  
Bezug genommen wird.

Gegen das Ehepaar Gimmicher war keine Sicherungsanordnung  
~~nicht~~ erlassen worden. Über die Vermögensverhältnisse ist aus den  
Akten folgendes festzustellen:

Grundvermögen, angeblich der Ehefrau gehörend:

|   |         |             |
|---|---------|-------------|
| 1/9 Anteil am Grundstück Hansastrasse 55,     | Wert    | RM 5000.--  |
| 1/9 Anteil am Grundstück Kieler Strasse 27/31 | Wert ca | RM 4 500.-- |

Die Grundstücke sollen verkauft worden sein. Näheres  
ist hierüber nicht bekannt. Nach einer Aktennotiz sollte aus dem  
Erlös für Hansastrasse 55 gezahlt werden:

|                    |       |                                 |
|--------------------|-------|---------------------------------|
| Sühneabgabe        | ca RM | 2 200.--, ausserdem sollten für |
| Reichsfluchtsteuer | " "   | 5 200.--                        |

sichergestellt werden.

Nach einer Mitteilung des Finanzamtes Hamburg Rechtes  
Alsterufer vom 31. Mai 1939 bestanden folgende Steuerrückstände:

|                      |    |          |
|----------------------|----|----------|
| Reichsfluchtsteuer   | RM | 2 541.-- |
| Judenvermögensabgabe | "  | 2 233.-- |

Für diese Beträge sollten Sicherheiten geleistet gewesen

An das

Reichsbankdirektorium

**Berlin C 111**

**Betr.: Dispachezahlungen an Ausländer.**

Im Monat ..... wurden nachstehende Zahlungen geleistet:

| Länder,<br>in denen die ausländischen<br>Zahlungsempfänger ihren<br>Wohnsitz haben | Einzahlungen auf<br><u>freie</u> Reichsmarkkonten<br>von Ausländern | Sonstige Zahlungen in freier<br>Reichsmark in das Ausland<br>(Versendung von Schecks,<br>Zahlung durch Akkreditiv<br>oder telegrafische Aus-<br>zahlung) |  |
|--|---|--|--|
|  | <i>RM</i>   | <i>RM</i>  |  |
|  | <i>RM</i>   | <i>RM</i>  |  |

insgesamt: *RM*

....., den .....  
(Ort)

.....  
(Unterschrift)



sein. Am 16. April 1940 hat das Finanzamt R. Alsterufer der Ehefrau Gimmicher bestätigt, dass an diesem Tage keine Steuer-etc-Rückstände bestanden. Genaue <sup>7</sup> ~~Beträge~~ über die Höhe der Abgaben sind hier nicht bekannt. Das Gesamtvermögen des Ehepaares Gimmicher soll nach einer Mitteilung des Finanzamtes R. Alsterufer vom 23.8.1938 RM 10059.- betragen haben. Vielleicht dient diese Angabe noch zur Ermittlung der genauen Höhe der Abgaben. Die Firma M.M. Warburg & Co soll an den Grundstücken Hypotheken gehabt haben. Vielleicht ist auch dort näheres zu erfahren.

Über die Grundstücke hinaus soll sonst kein Vermögen vorhanden gewesen sein.

Umzugsgut: Die Eheleute Gimmicher sind nicht zusammen ausgewandert. Am 14.8.39 hat der Ehemann Deutschland verlassen. Er soll das auf den anliegenden Listenabschriften verzeichnete Umzugsgut mitgenommen haben. (Bl. 17 bis 20 und 22<sup>Rd.</sup> d. Anl.).

Die Ehefrau war 1940 noch in Deutschland. Am 17. April 1940 hat sie die Freigabe zur Ausfuhr für die auf anliegenden Listenabschriften verzeichneten Gegenstände beantragt und am 3. Mai 1940 genehmigt erhalten. <sup>(Bl. 67-70 und 73)</sup> Die Genehmigung ist bis zum 30.9.1940 verlängert <sup>am 11.6.40</sup> worden. Frau Gimmicher schreibt dazu, dass ihr eignes Umzugsgut von ihrem Ehemanne kurz vor seiner Auswanderung bei der Firma Brasch & Rothenstein Hamburg unter seinem Namen eingelagert worden wäre. (~~Bl. 67, 70 und 73.~~). In den Akten befinden sich weitere Umzugsgutlisten, von denen ebenfalls Abschriften überreicht werden (Bl. 42, bis 45, 48, 49 und 50). Die Firma Brasch & Rothenstein schrieb am 6.6.39 dass sie "obigen Transport" zur Lieferung per direkten Dampfer nach London übernommen habe. Es ist aber nicht feststellbar, welcher Transport gemeint ist. Wie aus den Listen ersichtlich ist, befanden sich bei dem zuletzt genannten Umzugsgut Sachen für Ruth Gimmicher, die Tochter des Ehepaares G., die bereits früher nach London ausgewandert war.

Nach



Reichsbankdirektorium

Betr.: Dispachezahlungen an Ausländer.

| <p>Vänder,<br/>in denen die ausländischen<br/>Zahlungsempfänger ihren<br/>Wohnsitz haben</p> | <p>Einzahlungen auf<br/><u>freie</u> Reichsmarkkonten<br/>von Ausländern</p> | <p>Sonstige Zahlungen in freier<br/>Reichsmark in das Ausland<br/>(Verfendung von Schecks,<br/>Zahlung durch Akkreditiv<br/>oder telegrafische Aus-<br/>zahlung)</p> |  |
|--|--|--|--|
|  | <p><i>R.M.</i></p>   | <p><i>R.M.</i></p>   |  |
|  | <p><i>R.M.</i></p>   | <p><i>R.M.</i></p>   |  |

insgesamt:  $RM$

(Unterschrift)

- 3 -

Nach obigen Ausführungen scheint das Umzugsgut des Ehemannes ins Ausland verladen worden zu sein. Sollte es ~~nicht~~ in Deutschland verblieben sein, so müsste eine Erklärung gefordert werden, weswegen die bereits ~~am~~ Ende Mai 1939 erteilte Genehmigung, die nur einen Monat Giltigkeit hatte, nicht ausgenutzt worden ist.

Die für Ruth Gimmicher bestimmten Sachen müssten London ebenfalls erreicht haben, denn nach dem Schreiben der Frau Gimmicher vom 11. Juni 1940 waren nur ihr Umzugsgut, nicht auch das ihrer Tochter bei Brasch & Rothenstein zurückgeblieben.

Ob die Listen vom 17. April 1940 für Clara Gimmicher (Blatt 67, -70 und 73) ~~mit~~ Gegenstände enthalten, die bereits in den Listen Bl. 42, 43 aufgeführt sind, kann hier nicht festgestellt werden. Die auf Blatt 48, 49 ~~mit~~ ~~50~~ verzeichneten Sachen, scheinen von Herrn Gimmicher mitgenommen worden zu sein, denn solche Schmucksachen waren separat zu verpacken, und beim Grenzübertritt mit der Devisengenehmigung vorzuzeigen. Die Briefmarkensammlung (Bl. 50) dürfte auch mitgenommen worden sein, denn die Genehmigung ist auf den Ehemann Gimmicher ausgestellt.

Es wird anheimgestellt, einen Ergänzungsbericht von hier anzufordern, wenn die Antragsteller zu obigen Ausführungen Stellung genommen haben werden.

Schmucksachen. Anbei die Abschriften zweier Listen der Ankaufsstelle über abgelieferte Gold und Silbersachen. Die Beträge sind vermutlich dem Einlieferer persönlich ausgezahlt worden.

Eine Degoabgabe ist nicht erhoben worden.

- 2) Kanzlei fertige dreifache Abschr. von folgenden Blättern der Akte. Die Seitenzahlen sind deutlich kenntlich zu machen! Die Genehmigungsstempel sind wegzulassen.  
Bl. 17 bis 20 und 22R. 67 - 70 und 73. Bl. 42 bis 45, ~~XXX~~ 48, 49, 50. 11, 24.

- 3) z.d.A.

Vor Absendung zurück an Etz

*Handwritten notes and stamps:*  
20. Nov. 1939  
i  
Stc



Reichsbankdirektorium

Betr.: Dispachezahlungen an Ausländer.

Im Monat ..... wurden nachstehende Zahlungen geleistet:

| Länder,<br>in denen die ausländischen<br>Zahlungsempfänger ihren<br>Wohnsitz haben | Einzahlungen auf<br><u>freie</u> Reichsmarkkonten<br>von Ausländern | Sonstige Zahlungen in freier<br>Reichsmark in das Ausland<br>(Versendung von Schecks,<br>Zahlung durch Akkreditiv<br>oder telegrafische Aus-<br>zahlung) |  |
|--|---|--|--|
|  | R.M.  | R.M.   |  |
|  | R.M.  | R.M.   |  |

insgesamt:  $RM$

....., den .....

(Unterschrift)



## Oberfinanzdirektion Hamburg

Gruppe Devisenüberwachung

Hamburg 11, 14. November 1951.  
 Großer Burstah 51, Hindenburghaus, Fernsprecher: 32 14 36-38

U 23/2469/39  
 Etz.

An die

Oberfinanzdirektion, Sachgebiet V 115 c,

H i e r .Anlagen.

Betrifft: Rückerstattungssache Julius Gimmicher und Ehefrau Clara geb. Frank.

Bezug: Dortiges Schreiben vom 6.11.1951 -Az O 5210 -G 99- V 115 c.

Über Julius Gimmicher und seine Ehefrau Clara geb. Frank ist Ihnen am 15.12.1948 ein Kurzbericht erstattet worden, auf den Bezug genommen wird.

Gegen das Ehepaar Gimmicher war keine Sicherungsanordnung erlassen worden. Über die Vermögensverhältnisse ist aus den Akten folgendes festzustellen:

Grundvermögen, angeblich der Ehefrau gehörend:

|  |           |            |
|--|-----------|------------|
| 1/9 Anteil am Grundstück Hansastr. 55, | Wert      | RM 5000.-- |
| 1/9 Anteil am Grundstück Kieler Str.   | Wert ca." | 4500.--    |
| 27/31                                  |           |            |

Die Grundstücke sollen verkauft worden sein. Näheres ist hierüber nicht bekannt. Nach einer Aktennotiz sollte aus dem Erlös für Hansastrasse 55 gezahlt werden:

|                     |                 |                         |
|---------------------|-----------------|-------------------------|
| Sühneabgabe         | Ca. RM 2.200.-- | , ausserdem sollten für |
| Reichsfluchtsteuer" | " 5.200.--      |                         |

sichergestellt werden.

Nach einer Mitteilung des Finanzamts Hamburg Rechtes Alsterufer vom 31. Mai 1939 bestanden folgende Steuerrückstände:

|                      |             |
|----------------------|-------------|
| Reichsfluchtsteuer   | RM 2.541.-- |
| Judenvermögensabgabe | " 2.233.--  |

Für diese Beträge sollten Sicherheiten geleistet ~~wären~~ gewesen sein. Am 16. April 1940 hat das Finanzamt R. Alsterufer der Ehefrau Gimmicher bestätigt, dass an diesem Tage keine Steuer- etc.-Rückstände bestanden. Genauere Beträge über die Abgaben sind hier nicht bekannt. Das Gesamtvermögen des Ehepaares Gimmicher soll nach einer Mitteilung des Finanzamtes Rechtes Alsterufer vom 23.8.1938 RM 10059.-- betragen haben. Vielleicht dient diese Angabe noch zur Ermittlung der genauen Höhe der

Abgaben. Die Firma M.M.Warburg & Co. soll an den Grundstücken Hypotheken gehabt haben. Vielleicht ist auch dort Näheres zu erfahren.

Über die Grundstücke hinaus soll sonst kein Vermögen vorhanden gewesen sein.

Umzugsgut: Die Eheleute Gimmicher sind nicht zusammen ausgewandert. Am 14.8.39 hat der Ehemann Deutschland verlassen. Er soll das auf den anliegenden Listenabschriften verzeichnete Umzugsgut mitgenommen haben (Bl.17 bis 20 und 22 R.d.Anl.).

Die Ehefrau war 1940 noch in Deutschland. Am 17. April 1940 hat sie die Freigabe zur Ausfuhr für die auf anliegenden Listenabschriften verzeichneten Gegenstände beantragt und am 3. Mai 1940 genehmigt erhalten (Bl.67-70 und 73). Die Genehmigung ist bis zum 30.9.1950 verlängert worden. Frau Gimmicher schreibt dazu am 11.6.40, dass ihr eigenes Umzugsgut von ihrem Ehemanne kurz vor seiner Auswanderung bei der Firma Brasch & Rothenstein Hamburg unter seinem Namen eingelagert worden wäre. In den Akten befinden sich weitere Umzugsgutlisten, von denen ebenfalls Abschriften überreicht werden (Bl.42 bis 45, 48,49 und 50). Die Firma Brasch & Rothenstein schrieb am 6.6.39, dass sie "obigen Transport" zur Lieferung per direkten Dampfer nach London übernommen habe. Es ist aber nicht feststellbar, welcher Transport gemeint ist. Wie aus den Listen ersichtlich ist, befanden sich bei dem zuletzt genannten Umzugsgut Sachen für Ruth Gimmicher, die Tochter des Ehepaares G., die bereits früher nach London ausgewandert war. Nach obigen Ausführungen scheint das Umzugsgut des Ehemannes ins Ausland verladen worden zu sein. Sollte es in Deutschland verblieben sein, so müsste eine Erklärung gefordert werden, weswegen die bereits Ende Mai 1939 erteilte Genehmigung, die nur einen Monat Gültigkeit hatte, nicht ausgenutzt worden ist.

Die für Ruth Gimmicher bestimmten Sachen müssten London ebenfalls erreicht haben, denn nach dem Schreiben der Frau Gimmicher vom 11. Juni 1940 waren nur ihr Umzugsgut, nicht auch das ihrer Tochter bei Brasch & Rothenstein zurückgeblieben.

Ob die Listen vom 17. April 1940 für Clara Gimmicher (Blatt 67 - 70 und 73) Gegenstände enthalten, die bereits in den Listen Bl.42,43 aufgeführt sind, kann hier nicht festgestellt werden. Die auf Blatt 48,49 verzeichneten Sachen scheinen von Herrn Gimmicher mitgenommen worden zu sein, denn solche Schmuck-



-3-

sachen waren separat zu verpacken und beim Grenzübertritt mit der Devisengenehmigung vorzuzeigen. Die Briefmarkensammlung (Bl. 50) dürfte auch mitgenommen worden sein, denn die Genehmigung ist auf den Ehemann Gimmicher ausgestellt.

Es wird anheimgestellt, einen Ergänzungsbericht von hier anzufordern, wenn die Antragsteller zu obigen Ausführungen Stellung genommen haben.

Schmucksachen. Anbei die Abschriften zweier Listen der Ankaufsstelle über abgelieferte Gold- und Silbersachen. Die Beträge sind vermutlich dem Einlieferer persönlich ausgezahlt worden.

Eine Degoabgabe ist nicht erhoben worden.

Im Auftrag

(Weiffenbach)



Freie und Hansestadt Hamburg

Sozialbehörde

Amt für Wiedergutmachung

Sozialbehörde

HAMBURG 1,

Amt für Wiedergutmachung

Hamburg 36, Drehbahn 36.

Tel.: 34 12 51/58, App.: 326

Querverb.: 942

Aktz.: 8665/5 Hbg., d. 30. 6. 54

An die Oberfinanzdirektion

Gruppe Derivatsüberwachung

Grosser Bräuhof (Hindenburgkaserne)

Betr.: Haftentschädigungs-/Wiedergut-  
machungssache

Antonia Gimmischer geb. John A. Gimm  
(Name)

18. 3. 1888 Greifarth / Rheinl.  
(Geb. Datum u. -ort)

In der obigen Angelegenheit wird um  
Überlassung der Akte/n

Auswärtiges - n. Derivatsüberwachung

zur Einsichtnahme gebeten.

I. A.

Martin  
Sachbearbeiter

Dr. M. Samson  
Hans Seidl  
H. H. Michelsen  
Rechtsanwälte  
Hamburg 1, Ferdinandstr. 75  
Telefon: 32 71 87  
Bankkonto: Nordd. Bank Hamburg  
Postcheck: Hamburg 4171  
beides u. Dr. M. Samson u. Seidl

*F/Note*  
*2469/39*

Sta HH/OFP 314-15 / F690 - 93

Hamburg, den 11. März 1955  
Dr. S./Sch.

An die  
Devisenstelle  
Hamburg  
Gr.Burstah 31

*6*

|                  |
|------------------|
| Oberfindungsbüro |
| Gruppe Dev. G.   |
| 12. MRZ. 1955    |
| Anl.             |

Die Eheleute Julius Gimnicher (geb. 18.3.1888 in Grefrath Kreis Kempen) und Clara Gimnicher geb. Frank (geb. 15.8.1896 in Hamburg), letzte Anschrift: Hamburg 20, Lenhartzstr. 2, 23 sind im Jahre 1938 nach Shanghai ausgewandert. Ich vertrete sie wegen ihrer Entschädigungsansprüche.

Ich bitte, mir Einsicht in die Akte der Devisenstelle zu gewähren.

Der Rechtsanwalt :

*Akten befragt u. Sozialbehörde  
angefordert. 8/3/55*

*[Signature]*