

**Staatsarchiv
Hamburg**

Signatur

314-15_30 UA 12

STAATSARCHIV HAMBURG

Oberfinanzpräsident

30 UA 12

Max Nothnagel

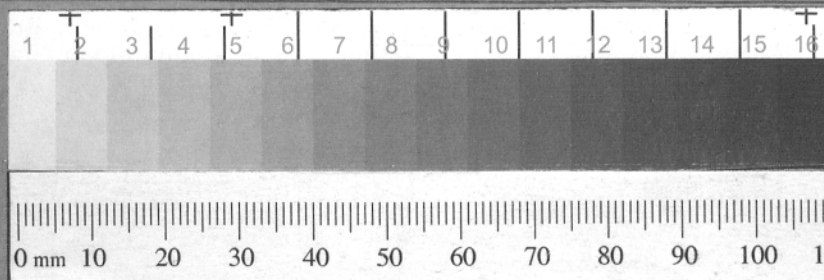

Oberfinanzkasse

des Oberfinanzpräsidenten Hamburg

Hamburg,

20. JAN. 1942

32

F. 2/561, v. Nr. F. 1/294/6.

* 21. JAN. 1942 Nm *

Anlagen

An den

Herrn Oberfinanzpräsidenten St III c

Verwertung eingezogenen Vermögens

Hamburg

Am 19. 1. 42 sind

VON

Hamburgische Sparkasse von 1827

Max Kohnenagel künftiger

für

Mahlen, La vj sind Gerstenzwang

4/328

2667, 25 R.M.

31. Jan. 1942 bei der OFK eingegangen.

Ich bitte um Hergabe einer Annahmeanordnung.

1) *Freigabeanordnung*

2) *30 R*

3) *30 R*

J. R.

[Signature]

[Signature]

MAX NOTHNAGEL

Versteigerer, Schätzer, Sachverständiger

Ruf: 25 21 80

25.08.88

Spezialist für:

Betriebs- Geschäfts- und Hausstandsaufösungen
an Ort und Stelle sowie
gewerbliche und technische Objekte und
Massen aller Art.

Hamburg 24, den 3. Februar 1942.
Lübeckerstr. 33

Der Oberfinanzpräsident
Hamburg

* 10. FEB. 1942 Nr

Anlagen

An

den Herrn Oberfinanzpräsident
Dienstst. für die Verwertg des
eingezogenen Vermögens
H a m b u r g - 36
Gorch Fock-Wall 11-Z. No 68.

Gleichzeitig mit Absendung dieses überweise ich den versehentlich
mit meiner Abschreibung vom 12. Januar er vergessenen Betrag von
RMk: 849.29, mit der Bitte um gefl. Entschuldigung.
Betrifft Sache: Wolff- 4/743, Kliegler-4/296, und Joseph- J: 4/275.
Indem ich noch hinsichtlich dieser Sachen auf den betr. Teile meines
Briefes vom 12. Januar 1942 verweise, zeichne,

Heil Hitler !

Max Notnagel

Erlös betrug: 903.50- Prov. Abzug 54.21, bl. abzuf: RMk: 849.29. ✓

Erlös 14.3.49

✓

Max Nothnagel
Verdikter u. öffentl. best. Versteigerer
Hamburg 24, Lübeckerstr. 33

Ruf 25 08 83

Dok. mit beigefügten Lt. T.N. Nr 3276 v. 19.2.42

Quittung gefertigt 15/2.49 Jk. 65 Jk.

Gesamtaufstellung.

Sache u. J. NO Erlös Käufe der Allgemein- bleibt zu Prov.- mithin
Soz. Verw. Verkäufe verrechnen Abzug abzuführen

StA HH/OFP 314-15/30 UA 12 - 3

Nathan-4/499 ✓	139.70 ✓	-----	139.70	139.70	8.38	131.32
Oppenheimer ✓	978.20 ✓	-----	978.20	978.20	58.70	919.50
2/645d ✓						
Lange- 4/317 ✓	1767.50 ✓	320.00	1447.50	1447.50-	106.05	1341.45
Oppenheimer ✓	262.- ✓	-----	262.-	262.-	15.72	246.28
4/645						
Schmidt- 4/610 ✓	157.20 ✓	150.-	7.20	7.20	7.20	
					ermässigt!	-----
A. Thorner-4/680- ✓	84.80 ✓	-----	84.80	XXXX	5.08	79.72
				84.80		
Th. Thorner-4/681 ✓	798.- ✓	500.-	298.-	298.-	47.88	250.12
Schneeroff ✓	2255.50 ✓	-----	2255.50	2255.50	135.33	2120.17
1/1044 u.a.						
tadt ✓						
	740.20 ✓	490.-	250.20	250.20	44.41	205.79
				MAX		
acher ✓	15480.10 ✓	965.-	14515.10	14515.10	928.80	13586.30
3/340 Rosenbacht. Wäckerle ✓						
Total RMk:	22663.20	2425.-	20238.20	20238.20	XXXXXXX 1357.55	18880.65

Vol. H. 6. März 1942