

G. Z. A. Nr. 1315

Zollamt Meyserskase - Nord

D.R. Nr. 64/41
Eingegangen am 1.9.41
Bolsien
Gerichtsvollzieher in
Hamburg

Geprüft.
Hamburg, den 3. Okt. 1941
Der Prüfungsbeamte

[Signature]
Justizoberinspektor.

Margot Lappell

Kybb. D. 03

Genm S. V. Bolsien
zur gerichtlichen Erledigung
1/9.41. Schmutz.
7.7.

hyb. D. 63

Finanzg. 27. 6. 41 Pm.

Geheime Staatspolizei
Staatspolizeileitstelle Hamburg
I. b. Nr. II B 2 - 2354 /41

Hamburg, den 12.6.1941

An die
Gerichtsvollzieherei
bei dem Amtsgericht Hamburg
in Hamburg
Drehbahn 36

Betrifft: Versteigerungsauftrag.

Sie werden hiermit beauftragt, das beschlagnahmte Umzugsgut
des Juden Margot Sara Cappel, zuletzt
wohnhafte gewesen in Bln.-Charlottenburg, Kurfürstendamm 48/49
in freiwilliger Versteigerung zu verkaufen. Das Umzugsgut
1 Lift im Gesamtgewicht von 3740 kg. ist
bisher von der Firma

Schenker & Co., Hamburg 1, Speersort 1

unter der Signierung Sch. & Co. 4103
verwahrt worden. Die Firma ist von der Beschlagnahme in Kennt-
nis gesetzt und angewiesen worden, Ihnen das Gut in Ihren
Räumen, Drehbahn 36, anzuliefern. Ich bitte, das Versteigerungs-
protokoll und Abrechnung mit einem Durchschlag nach hier zu
geben und den Versteigerungserlös nach Abzug der Kosten auf das
Konto

"Staatspolizeileitstelle Hamburg"
bei der Deutschen Bank, Filiale Hamburg, zu überweisen.

I. A.



7,50 RM Urkundensteuer
in Marken entwertet.
Hamburg, 17. Sept. 1941



Privatsachen an Tüd. Religions-
verband ausgeliefert.

15.9.47

Kappler
J.Dr.

Ablieferschein Nr. 1903

4
Auktionator

für den Auktionator
mit ~~ohne~~ * Begleitsendung laut besonderem Ablieferschein.

~~Im~~ Auftrage der Gestapo Hamburg empfangen Sie durch die unten genannte Möbelspeditionsfirma, für Rechnung wen es angeht, die nachstehend unter A. genannte Sendung. Ich / Wir bitten um ordnungsgemäße Empfangsbestätigung durch Rückgabe der beiliegenden Ablieferbescheinigung an die Möbelspeditionsfirma.

Hamburg, den 26. 6. 1941

eingel.
19. Aug. 1941
OK

Deutsche Spedition G.m.b.H.
Zweigniederlassung Hamburg

Stempel und Unterschrift der
auftraggebenden Speditionsfirma

Betr.: Aktenzeichen: a) des Spediteurs Lg. 062424 (App. 269)
b) der Gestapo Tgb. Nr. II B 2/2354/41 vom 12. 6. 41

Name des Eigentümers:

Margot Cappel

A. 1 Stück Möbellift: * Signatur / Nr.:

~~Sendung:~~

Sch & Co. 4103

Gesamtkollizahl: 1 Maße: 500 x 220 x 220 Gewicht: 3740 kg

Abzunehmen am: schnellste-ns Uhr: Lagerort: Togokai (Sch. 50)

Anzuliefern an: Gerichtsvollzieherei bei dem Amtsgericht in Hamburg
(Name des Auktionators)

Straße: Drehbahn 36 Lokal: Drehbahn 36

B. Die zur Sendung gehörende nachstehende Begleitsendung wird angeliefert durch:

keine

Nicht vom Spediteur auszufüllen

Mit der Anlieferung der Sendung zu A. wurde beauftragt

die Möbelspeditionsfirma:

M. L. L. L.

am:

Die Begleitsendung wird mit besonderem Ablieferauftrag angeliefert.

Deutsche Spedition G.m.b.H. Berlin
Zweigniederlassung Hamburg

B o b s i e n
Gerichtsvollzieher

V e r z e i c h n i s

über die am 3. September 1941 von der Sozialverwaltung, Hamburg,
gekauften Sachen in Versteigerungssachen Unzugsgut Margot Sara
C a p p e l (Lgb.D 63/41) (Tgb, No. der Geheimen Staatspolizei:
II B 2 - 2354/41)

Nr.d.Prot.	Gegenstand	Kaufpreis	Kavel.Geld
94	3 Teile Vorhänge	12.--	1.80
95	10 kl. Bezüge	6.--	--.90
96	3 Tischtücher	12.--	1.80
97	2 Garnituren Überschlaglaken	20.--	3.--
98	3 Tischtücher	20.--	3.--
99	1 Posten Servietten	8.--	1.20
100	10 Küchentücher	7.--	1.05
101	10 Handtücher	6.--	--.90
102	1 Kaffeedecke m. 4 Servietten	5.--	--.75
103	12 Handtücher	10.--	1.50
104	15 Handtücher	15.--	2.25
Insgesamt RM		121.--	18.15

RECHNER & CO. G. m. b. H.
Hafenkai 11
Hamburg

Konto: Reichsbank
Konto 2/763

Firma Gerichtsvollzieherei bei dem Amtsgericht
in Hamburg

Hamburg, den 18. September 41

Postk. Hambg. 4839.

HAMBURG

Drehbahn 36

Aktenzeichen:

Lg 062424

RECHNUNG

für Geheime Staatspolizei, Staatspolizeileitstelle, Hamburg

Betr. Versteigerung von Umzugsgut

gemäß Beschlagnahmeverfügung Gestapo, Tgb.-Nr. II B2/2354/4 vom 12. 6. 41

Eigentümer: Margot C a p p e l

Sendung: Sch & Co. 4103 = 1 Lift 3740 Kg

angeliefert am 16. 8. 41 lt. Ablieferschein Nr. 1903

A. Vorkosten

Anforderung des Inlandspediteurs: keine

na lt. Anlage

Assoprovision gemäß Tl. U 3, Zf. I/2 %

Lagerkosten vom 6. 7. 41 bis 5. 9. 41

a) Lagergeld - .35 % Kg. u. Monat . . . 26.60 RM

b) Lagerversicherung . . . 26.60

Lagerungskosten infolge behördlicher Sicherungsmaßnahmen

von Schuppen 83 nach dem Tage Kai

a) Transportkosten 3800 kg zu 3.21 122.-- RM

b) Transportversicherung %/‰ auf RM. 9500.-- 7.10 "

c) Police und Steuer lt. Auslage . . . 129.35

Übertrag . . . RM

155.95

A. Vorkosten

Laufschrittzettel Bl. 06

Konto Hamburg

Nr. 69757

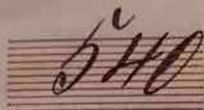

Reichs-
mark



10 Pf

an

sa.
Lehner & Co GmbH.

in

H a m b u r g

(Für Vermerke des
Auftraggebers)

Kappel
57 DR. 64
KB II 19/11



Das Postfachamt sendet diesen Rücktritt dem Auftraggeber

Stempel des Postfachamts

keine

bi

u. Mo

r Sich

em T

kg

auf R

Bitte bei Einforderung an das Postfachamt jeden Laufschrittzettel hier einzeln nach hinten umzuclagen

Firma:

Hamburg, den 27. April 1937

An Speditionsfirma

H A M B U R G

RECHNUNG

betr. Abtransport von Auktionsgut.

Ihr Zeichen: Aktenzeichen Gestapo

Ihr Anlieferauftrag Nr. 1693 vom 26.6.

Eigentümer:

Sendung: **Meter** **kg**

von Lagerort nach

für Auktionator:

Gemäß Tarif U/2 - Abtransport

RH

1. Abfuhr und Anlieferung	Meter	kg	97.40 ✓
---------------------------	-------	----	---------

2. Schnee- u. Eiszuschläge am auf RM %

3. Schwergewichtszuschlag:

Stück RM

11 1 2 3 4 5 6 7 8 9 10 11 12 13 14 15 16 17 18 19 20 21 22 23 24 25 26 27 28 29 30 31 32 33 34 35 36 37 38 39 40 41 42 43 44 45 46 47 48 49 50 51 52 53 54 55 56 57 58 59 60 61 62 63 64 65 66 67 68 69 70 71 72 73 74 75 76 77 78 79 80 81 82 83 84 85 86 87 88 89 90 91 92 93 94 95 96 97 98 99 100 101 102 103 104 105 106 107 108 109 110 111 112 113 114 115 116 117 118 119 120 121 122 123 124 125 126 127 128 129 130 131 132 133 134 135 136 137 138 139 140 141 142 143 144 145 146 147 148 149 150 151 152 153 154 155 156 157 158 159 160 161 162 163 164 165 166 167 168 169 170 171 172 173 174 175 176 177 178 179 180 181 182 183 184 185 186 187 188 189 190 191 192 193 194 195 196 197 198 199 200 201 202 203 204 205 206 207 208 209 210 211 212 213 214 215 216 217 218 219 220 221 222 223 224 225 226 227 228 229 230 231 232 233 234 235 236 237 238 239 240 241 242 243 244 245 246 247 248 249 250 251 252 253 254 255 256 257 258 259 260 261 262 263 264 265 266 267 268 269 270 271 272 273 274 275 276 277 278 279 280 281 282 283 284 285 286 287 288 289 290 291 292 293 294 295 296 297 298 299 300 301 302 303 304 305 306 307 308 309 310 311 312 313 314 315 316 317 318 319 320 321 322 323 324 325 326 327 328 329 330 331 332 333 334 335 336 337 338 339 340 341 342 343 344 345 346 347 348 349 350 351 352 353 354 355 356 357 358 359 360 361 362 363 364 365 366 367 368 369 370 371 372 373 374 375 376 377 378 379 380 381 382 383 384 385 386 387 388 389 390 391 392 393 394 395 396 397 398 399 400 401 402 403 404 405 406 407 408 409 410 411 412 413 414 415 416 417 418 419 420 421 422 423 424 425 426 427 428 429 430 431 432 433 434 435 436 437 438 439 440 441 442 443 444 445 446 447 448 449 450 451 452 453 454 455 456 457 458 459 460 461 462 463 464 465 466 467 468 469 470 471 472 473 474 475 476 477 478 479 480 481 482 483 484 485 486 487 488 489 490 491 492 493 494 495 496 497 498 499 500 501 502 503 504 505 506 507 508 509 510 511 512 513 514 515 516 517 518 519 520 521 522 523 524 525 526 527 528 529 530 531 532 533 534 535 536 537 538 539 540 541 542 543 544 545 546 547 548 549 550 551 552 553 554 555 556 557 558 559 560 561 562 563 564 565 566 567 568 569 570 571 572 573 574 575 576 577 578 579 580 581 582 583 584 585 586 587 588 589 590 591 592 593 594 595 596 597 598 599 600 601 602 603 604 605 606 607 608 609 610 611 612 613 614 615 616 617 618 619 620 621 622 623 624 625 626 627 628 629 630 631 632 633 634 635 636 637 638 639 640 641 642 643 644 645 646 647 648 649 650 651 652 653 654 655 656 657 658 659 660 661 662 663 664 665 666 667 668 669 670 671 672 673 674 675 676 677 678 679 680 681 682 683 684 685 686 687 688 689 690 691 692 693 694 695 696 697 698 699 700 701 702 703 704 705 706 707 708 709 710 711 712 713 714 715 716 717 718 719 720 721 722 723 724 725 726 727 728 729 730 731 732 733 734 735 736 737 738 739 740 741 742 743 744 745 746 747 748 749 750 751 752 753 754 755 756 757 758 759 760 761 762 763 764 765 766 767 768 769 770 771 772 773 774 775 776 777 778 779 780 781 782 783 784 785 786 787 788 789 790 791 792 793 794 795 796 797 798 799 800 801 802 803 804 805 806 807 808 809 810 811 812 813 814 815 816 817 818 819 820 821 822 823 824 825 826 827 828 829 830 831 832 833 834 835 836 837 838 839 840 841 842 843 844 845 846 847 848 849 850 851 852 853 854 855 856 857 858 859 860 861 862 863 864 865 866 867 868 869 870 871 872 873 874 875 876 877 878 879 880 881 882 883 884 885 886 887 888 889 890 891 892 893 894 895 896 897 898 899 900 901 902 903 904 905 906 907 908 909 910 911 912 913 914 915 916 917 918 919 920 921 922 923 924 925 926 927 928 929 930 931 932 933 934 935 936 937 938 939 940 941 942 943 944 945 946 947 948 949 950 951 952 953 954 955 956 957 958 959 960 961 962 963 964 965 966 967 968 969 970 971 972 973 974 975 976 977 978 979 980 981 982 983 984 985 986 987 988 989 990 991 992 993 994 995 996 997 998 999 1000 1001 1002 1003 1004 1005 1006 1007 1008 1009 1010 1011 1012 1013 1014 1015 1016 1017 1018 1019 1020 1021 1022 1023 1024 1025 1026 1027 1028 1029 1030 1031 1032 1033 1034 1035 1036 1037 1038 1039 104

..... 88

4. Metergeld Meter

5. Rücktransport des Leerlifts einschl. Absetzen	
--	--

6. Lagermiete für Leerlift für den 1. Monat

0.11

JK

zur gefl. Vergütung

Anlage: 1 Ablieferbescheinigung Nr. _____

Zahlbar innerhalb von 5 Tagen

auf: Bankkonto:

Postcheckkonto:

XXXX
B ü r k n e r

25. Sept. 1.

==== Saal 38

An die

Geheime Staatspolizei,
Staatspolizeileitstelle,
H a m b u r g .
=====

XXXXXX Lgb.D.Nr.63/41.

In Sachen Umzugsgut Margot Sara C a p p e l
(Tgb.Nr. II B 2 - 2354/41) erhalten Sie beifolgend 2 Abschriften
vom Versteigerungsprotokoll nebst Abrechnung sowie Duplikat=
rechnungen des Spediteurs Schenker & Co.

Es ist alles verkauft.

Pjn.

Justizinspektor.

H a m b u r g 11
=====

Meyerstraße 29

XXXXX Lgb.D.Nr.63/41.

Betr: EZA. Nr. 1315.

In Sachen Umzugsgut Margot Sara C a p p e l , Berlin ,
(Gewicht laut Rechnung des Spediteurs = 3740 kg.) erhalten Sie
beifolgend 1 Abschrift vom Versteigerungsprotokoll vom 4.u.5.9.41
mit einem Gesamtbruttoversteigerungserlös von 13819,20 RM.
Der Liftvan wurde hier am 19. August 1941 eingeliefert.

Pjn.

Justizinspektor.

Gerichtsvollzieheramt

Хүний үнэ цэнэ

In allen Einträgen in dieser Sache
ist die nachstehende Geschäftsnummer
anzugeben.

Geschäftsnummer:

57 DR

Berjt. Reg. Nr.

64 / 41 / 193

Hamburg, den 4. u. 5. September 1934

Auf Antrag d. der Geheimen Staatspolizei - Staatspolizeileitstelle-
Hamburg

i/Sa. Margot Sara Cappel - II B 2 - 2354/41
freiwilligen

ist auf heute Termin zur öffentlichen Versteigerung d.

11. 若用此法, 则共需试剂: 表 10

1

[illegible][illegible]

in den Versteigerungshallen des Gerichtsvollziehersamts, Drehbahn 36, —

Хотел ли да се види, че не е така

anberaumt.

Zeit und Ort der Versteigerung sind unter allgemeiner Bezeichnung der zu versteigernden Sachen durch Veröffentlichung im hiesigen „~~Monatlichen Anzeiger~~“, „Hamburger Fremdenblatt“, „Hamburger Anzeiger“, „~~Monatlicher Anzeiger~~“, in der „^{Tagesblatt}“, in der „Hamburger Volkszeitung“ öffentlich bekannt gemacht worden.

Nachdem sich eine Anzahl kaufustiger Personen eingefunden hatte, wurde diesen eröffnet:

1. Die zur Versteigerung gelangenden Gegenstände werden ~~zu einem~~ verkauft.
2. Bei der Versteigerung kommt der Vertrag erst mit dem Zuschlag zustande. Ein Gebot ersicht, wenn ein Uebergebot abgegeben oder die Versteigerung ohne Ertheilung des Zuschlags geschlossen wird. Dem Zuschlag an den Meistbietenden geht ein dreimaliger Anruf voraus.
3. Die Ablieferung der zugeschlagenen Sache an den Meistbietenden erfolgt sofort nach ertheiltem Zuschlage gegen bare Zahlung.
4. Wird das Kaufgeld nicht zugleich bezahlt, so wird die betreffende Sache anderweitig versteigert; der Meistbietende wird zu einem weiteren Gebote nicht zugelassen, er haftet für den etwaigen Ausfall; auf den Mehrerlös hat er keinen Anspruch.
5. Der Meistbietende hat ein ¹⁵Revoctingsgeld in Höhe von 15% des Kaufpreises zu zahlen.

Sodann wurde mit der Versteigerung verfahren wie folgt:

Bücherverkauf.

Nr.	Bezeichnung des Gegenstandes	Name des Erfinders	Werkstoff	Preis	Bemerkungen
1	1 Lift	Priess	40 -	6 -	✓
2	4 Vasen	Schneider I	13. 50	2 -	
3	1 Tischlampe ohne Schirm	Meier	35. -	5 25	
4	1 Tischlampe	Wodschiedler	5. -	75	
5	1 do.	Schneider I	8 -	1 20	
6	1 do.	Meier	35. -	4 50	}
7	2 Leuchter				
8	2 Messingschalen, 2 Leuchter	Wodschiedler	22 -	3 30	
9	1 Schreibgeschirr	desgl.	3 -	45	
10	3 Porzellanfiguren	Schneider I	14 -	2 10	
11	1 Porzellanfigur, 1 Porzellan- schale	Meier	31 -	4 65	
12	4 Kristallgläser	Mohr Oldaplaas 10	31. -	4 65	
13	1 Partie Vasen u. Schalen	Wodschiedler	75 -	11 25	
14	1 Heizsonne	Höcker	6 20	95	
15	2 Wandlampen	Schneider I	1. -	15	
16	2 Deckenbeleuchtungen	Kantank	2 -	30	
17	1 Küchenlampe	Schneckenberger	5 -	15	
Uebertrag			314	47 65	

Nr.	Bezeichnung des Gegenstandes	Name des Erfinders	Meißgebet		Sum. Geld 15	Bemerkungen
			#	g		
		Uebertrag	317.	20	47.65	
18	2 Nickeltabletts	Kambrak	14.	-	1.65	
19	1 Partie Schalen u. Untersätze (Glas)	Leist Jannigert 18	1	10	15	
20	1 Likörservice, buntes Glas	Schwenkenberken	11.	50	1.70	
21	1 Schallstubenampel	Solz	1	90	30	
22	1 Tablett m/Lampenzubehörteilen	Schneider I	-	80	15	
23	1 silb. Puderdose, 1 Taschenuhr, Silber	Heiser	5	60	85	Heiser Büch. 203
24	1 Thermos, 1 Wärmeplatte	Heiser	6	80	1-	
25	1 Fön, 220 V.	Schwenkenberken	9	20	1.40	
26	2 Tabletts m/div. Kleinigkeiten	Schneider I	3.	40	50	
27	1 Ledertasche, 1 led. Schreibmappe, 1 led. Schmuckkasten	Haas	13	50	2-	
28	1 Leselampe, 1 kl. Tischlampe	Heiser	1	50	20	
29	1 antike Uhr	Modrholden	19.	-	2.85	
30	13 Bilder unter Glas	Schneider I	2	-	30	
31	10 Bilder unter Glas	Schneider I	15.	50	2.30	
32	6 Miniaturen	Brückling	19	-	2.85	
33	1 Wandspiegel	Heiser	4.	-	- 60	
34	1 Staubsauger "Progress" m Zubehör. 220 v	Heiser	45	-	6.7	
			488	-	73.20	

Nr.	Bezeichnung des Gegenstandes	Name des Erfinders	Menge	15	Verbindungen
		Uebertrag	188 -	73.20	
35	2 Bilder unter Glas	Meien	42 -	6.30	
36	2 do.	Modschiedler	10. -	1.50	
37	1 Ölbild	Reitz	15. -	2.25	
38	1 do.	Messe	142 -	21.30	
39	1 do.	Messe	154 -	23.10	
40	1 Bild unter Glas	Schneider	3.20	50	
41	1 gr. Bilderrahmen	Messe	17.50	2.60	
42	37 Bände diverser Klassiker	Neidhardt	20. -	3. -	
43	39 do. do.	—	17.50	2.60	
44	ca 40 Bücher	Kamp	17 -	2.55	
45	ca 30 Bücher u. Hefte	Neidhardt	14.50	2.15	
46	ca 40 do. do.	—	13 -	1.95	
47	40 Bände Goethe's Werke	Masson	71 -	10.65	
48	16 Bd. Schiller's Werke, 12 Bd. Gerhard Hauptmann, 10 Bd. Ibsen 4 Bd. Storm	Rehman	76 -	11.40	
49	ca 45 div. Bücher	Neidhardt	21 -	3.15	
	Uebertrag		1121.70	168.20	

Nr.	Bezeichnung des Gegenstandes	Name des Erfinders	Neistgebot		Rev. (Ref.)	Bemerkungen
			M	h	15	
		Uebertung	1121	70	168 20	
50	9 div. Bücher	Massou	20	-	3 -	
51	1 Partie Portieren- u. Gardinestangen	Schärdens I	-	50	15	
52	1 Kiste m/Kleinigkeiten	Schärdens I	5	20	80	
53	1 Glashängelampe	Marguerite	50	-	7 50	
54	1 Bettcouch m/8 Polster- teilen	Gerand	100	-	15 -	
55	1 Couch m/5 Polsterteilen	Helmke I	91	-	13 65	
56	XX 1 2-tür. Kleiderschrank, 1 Bidet, 1 Fusschemel	Kopfer	23	-	3 45	
57	1 eint. Schrank, 1 Küchen- tisch, 1 Stuhl. 1 Hand- tuchhalter	Ingersen	10	50	1 55	
58	1 Buffet	Modschiedler	940	-	141 -	
59	1 Sessel mPolstersitz	Kunze Eppend list 56	39	-	5 85	
60	1 do. , defekt	Blaschke Hain Hand 144 21	45	-	6 75	
61	1 Sessel	Kippert	9	80	1 45	
62	1 Sessel mPolstersitz	Modschiedler	36	-	5 40	
63	1 Sessel m/Polstersitz	dozgl.	61	-	9 15	
64	4 Stühle	Modschiedler	47	-	7 05	
65	1 Rohrplattenkoffer	Pilke	13	-	1 45	
		Abert	391	90		

Nr.	Bezeichnung des Gegenstandes	Name des Erfinders	Mißgebote		Kau. Wert		Bemerkungen
			1	2	3	4	
		Uebertrag	2612	70	391	90	
66	1 Mädlar-Koffer	Schwenkenberg	25	-	3	35	
67	1 Satz Beisetzische, 3 Teile. def.	Schling	18	-	2	70	
68	1 ovaler Ziertisch	Pressler	10	-	1	50	
69	1 Bücherregal	Kippert	12	-	1	80	
70	1 kl. Ziertisch	Meier Explanade	51	-	7	65	
71	1 kl. rd. Tisch	Blohm	8	-	1	90	
72	1 6-tür. Kleider-u. Wäsche- schrank	Schmuck III	250	-	37	50	
73	1 Kommode m/ Marmorplatte	Meier	108	-	16	20	
74	1 Klapptisch	Modschiedler	31	-	4	65	
75	1 kl. Wandschrank. 8 Silber- kästen, 4 Holzteile	Pressler	18	-	1	50	
76	1 ovaler Tisch, defekt	Künze	23	-	3	45	
77	1 Schreibtisch, defekt	Modschiedler	69	-	10	35	
78	1 Zierschrank	Meier	148	-	22	20	
79	1 kl. ovaler Tisch, defekt	Meier	81	-	12	15	
80	1 Spieltisch	Meier Broschur 16	10	-	1	50	
81	1 Truhe	Möller	102	-	15	30	
	Uebertrag		3568	70	535	30	

Nr.	Bezeichnung des Gegenstandes	Name des Erstehers	Neistgekauft M. S.	Kav. Geld		Bemerkungen Kredit
				15	3	
		Uebertrag	3568	70	535	30
82	1 kl. Schrank, defekt	Geholter Abrechnung	255	-	30	-
83	1 Bücherregal	Kase	79	-	11	85
84	1 Teppich 4,30 x 3,08 m	Hermes	565	-	84	-
		Paul, Berlin				
		Jander	4.200	-	630	-
85	1 do. 4,62 x 3,45 m					
86	1 Brücke 1,83 x 1,12 m	W. Lissan	465	-	69	-
		Kypel				
		St. 10				
87	1 do. 4,00 x 1,05 m	Hermes	670	-	100	50
88	1 do. 2,00 x 1,20 m	Jander, Kollhof 6	485	-	72	-
		Paul, Berlin				
89	1 do. 1,60 x 1,20 m	Jander Kollhof 6	385	-	57	-
90	1 do. 1,64 x 1,23 m	Himmelskamp	495	-	73	50
91	1 do. 1,37 x 1,00 m	Friedrichs	210	-	31	50
92	1 do. 1,75 x 1,10 m	Best Probok	260	-	39	-
		hagarte				
		Paul, Berlin				
93	1 do. 1,48 x 1,08 m	Jander	365	-	45	-
94	3 Teile Vorhänge	Soz. Verwaltung	-		180	12-
95	10 kl. Bezüge	dies.	-		90	6-
96	3 Tischtücher	dies.	-		180	12-
97	1 Garnitur Ueberschlaglake	dies.	-		3	20-
	Uebertrag		11854	10	1786	15 50-

Nr.	Bezeichnung des Gegenstandes	Name des Erfinders	Meistgebot		Rev. Preis	Bemerkungen Kredit
			16	17	15	
	Uebertrag		11857.70		1786.15	50.-
98	3 Tischtücher	Soz. Verwaltung			3-	20-
99	1 Posten Servietten	dies.			1 20	8-
100	10 Küchentücher	dies.			1 05	7-
101	10 Handtücher	dies.			90	6-
102	1 Kaffeedecke m/4 Servietten	dies.			75	5-
103	12 Handtücher	dies.			1 50	10-
104	15 do.	dies.			2 25	15-
105	1 Posten Kleiderbügel	Björk Västman 122	1 50		20	
106	1 Posten def. Wäsche, Stoffreste u. Kleinigkeiten	—	8-		1 20	
107	1 Posten Staubtücher u. Topf- lappen	Meissner	2-		30	
108	3 Tischdecken	Schneider 10	9-		1 35	
109	8 Handtücher	Loose	8-		1 20	
110	4 Überschlaglaken	Meissner	32-		4 80	
111	7 div. kl. Decken	Graff	60-		9-	
112	1 Posten kl. Decken	Campbell	40-		6-	
113	1 Posten kl. Decken	Böttcher	15-		2 25	
	Uebertrag		12.033.20		1823.50	124.-

Nr.	Bezeichnung des Gegenstandes	Name des Erstehers	Meistgebot		Bemerkungen
			Ab	15	
		Uebertrag	12033.20	1823.10	121.-
114	5 Tischdecken	Rotmann	21. -	3 15	
115	3 div. Bezüge	Passong	11. 50	1 70	
116	7 div. Schürzen	Graff	14 -	2 10	
117	1 Bettlaken, Plumeau bezug	Kruse	15 -	2 25	
118	7 versch. Beutel	Körner ganzelt	3 -	45	
119	12 Küchentücher	Pape Angerstr 20	3 -	45	
120	1 Rollhandtuch, 2 kl. Tischtücher	Recht	12 -	1 80	
121	2 Badevorlagen	Parthos - Jelens weg 37	3 -	45	
122	15 div. Küchentücher	Ways	5. -	75	
123	10 do.	Hillerk	2 -	30	
124	2 Bezüge	Miller	16. -	2 40	
125	4 Zierkissen	Harth	40 -	6 -	
126	3 kl. Kissen	Evers Ham Jent 161	9 -	1 35	
127	3 Tischeinlagen	Kriep	24 -	3. 60	
128	4 Zierkissen	Hildebrand	20 -	3 -	
129	4 do.	Schneider	16 -	2 40	
	Uebetrage		12247 70	1855 25	121.-

Nr.	Bezeichnung des Gegenstandes	Name des Erstehers	Meistgebot	Pro. Geld	Bemerkungen
			12247	15	Kredit
		Uebertrag	12247	1855 25	121.-
130	4 Zierkissen	Berkmann	30 -	4 50	
131	2 Zierkissen	Loose	10 -	1 50	
132	4 Kopfkissen	Graff	30 -	4 80	
133	1 Oberbett	Kniep	35 -	5 25	
134	3 Kopfkissen	Johannowski	24 -	3 60	
135	1 Posten Vorhänge	Miller	40 -	6 -	Hake
136	1 Posten do.	X Holmann Fischmarkt	45 -	6 75	
137	2 Nähkörbe, div. Nähzeug, 1 Handtasche	Mahsch Hg Bagel	5 -	7 5	
138	1 Beutel m/Strümpfen u. Kleinigkeiten	Pichler	- 50	15	
139	1 Posten Gardinen	Kropp	45 -	2 25	
140	3 Teile Stores	Ammin	60 -	9 -	
141	2 Teile do.	Schneider I	30 -	4 50	
142	1 Posten def. Wäschestücke	Dorze Ke. Fri. mit 20	10 -	1 50	
143	3 Teile Stores	Radetke	40 -	6 -	
144	1 Posten kl. Decken	Graff	20 -	3 -	
145	1 Posten do.	Miller	10 -	1 50	
	Uebertrag		12654 20	1916 30	121.-

Nr.	Bezeichnung des Gegenstandes	Name des Erstehers	Meistgebot		Bemerkungen
			16	15	
	Uebertrag		12654	20191630	121.-
146	1 Posten Vorhänge	Hankel	30.-	4 50	
147	1 Posten Möbelbezüge	Nabarak	15.-	2 25	
148	6 Bettlaken	Wodt	44.-	1 60	
149	6 Handtücher	Woy.	5.-	6 75	
150	12 do.	Wodt	12.-	1 80	
151	6 Ueberschlaglaken, 6 Bettlaken, 6 Kissen- bezüge	Woy.	84.-	12 60	
152	2 Ueberschlaglaken, 2 Kissen- bezüge, 3 Bettlaken, 3 Kissen- bezüge	Wodt	34.-	5 15	
153	12 Handtücher, 12 Küchen- tücher	Wodt	10.-	2 25	
154	2 Töpfe, 2 Bürsten	Wodt	3.-	1 15	
155	1 Posten kl. Decken	Woy.	10.-	1 60	
156	36 Geschirrtücher	Woy.	10.-	3.-	
157	1 Tischtuch	Wodt	6.-	90	
158	2 Ueberschlaglaken, 5 Kissen- bezüge, 1 Tischtuch, 1 Gepäck- sack	Wodt	10.-	9.-	
159	1 Tischdecke, 1 Bettlaken, 1 Bettbezug, 3 Kissenbezüge, 1 Ueberschlaglaken	Woy.	27.-	4 05	
	Uebertrag				
			12999	20196805	121.-

Nr.	Bezeichnung des Gegenstandes	Name des Erstehers	Wichtigkeitsgrad	15	Bemerkungen
		Uebertre	12999.20	1968.05	121.-
160	1 Bohnerbesen, 1 Teppichkehrer	Lap	3.-	-45	
161	3 Kochtöpfe, 2 kl. Töpfe	Ho	5.-	-75	
162	6 Handtücher	Bosch	6.-	-90	
163	4 Steppdecken	Lüger	220.-	33.-	
164	1 Tischdecke m/6 Servietten, 1 Pyjama, 1 Zierkissen	Libeck	5.-	-75	
165	1 Kristallflasche, 2 Saftkannen	Schröder	13.50	2.-	45 331
166	2 Kristallschalen m/Bewschlag	Ho	26.-	3.90	" 332
167	3 Teile Kristall	Trepler	6.-	-90	" 333
168	20 gr. u, 8 kl. Kristallteller	Ho	17.-	2.55	" 334
169	1 Partie Glassachen, ca 20 Teile	Ho	3.-	-45	" 335
170	1 Kaffeefiltrierapparat, 3 Teile Jenaer-Glas	Schweckenbock	12.-	1.80	" 336
171	4 Teile silb. Porzellan	Richter	3.60	-55	" 337
172	1 Partie Nickelsachen	Peyer	2.80	-40	" 338
173	1 Schale, 6 Teller,	Schmücker Frankfurt	3.-	-45	" 339
174	6 Ober-u. Untertassen, 5 Frühstücksteller	Fingel	3.-	-45	" 340
175	11 Ober- und 12 Untertassen 12 Frühstücksteller	Trepler	30.-	4.50	" 341
176	12 Teller Meissen	Ho	40.-	6.-	" 342

Nr.	Bezeichnung des Gegenstandes	Name des Erstehers	Neilfgebet	15	Bemerkungen
					Kredit
		Uebertrag	13.398.10	2027.85	121.-
177/	9m Römer	Radecke	32.-	4.80	45 343
178	ca 50 div. Gläser	Frank	32.-	4.80	344
179	ca 32 do. do.	Trefler	10.-	1.50	345
180	1 Saftkanne m/8 Gläsern	Frank Puyd.	3.-	-15	346
181/	1 Aufschnittplatte	Heusen	4.-	-60	347
182	1 Kaffe-u. 1 Mandelmühle	Uhroder	3.80	-50	348
183	1 Drehplatte, 1 Kakaokaune,	Uhroder I	2.-	-30	349
184/	14 Teile Porzellantöpfe u. Kruken	Uhroder II	2.-	-30	350
185/	ca 200 Ess-u. Kaffeegeschirr	Uhroder III	178.-	2670	351
186/	1 Posten Steingut, ca 30-Teile	Frank	4.80	-70	352
187/	3 Emailletöpfe,	Gröder	5.20	-80	353
188/	1 Partie hölz. Küchengerät	Kleum	-50	-15	354
189	1 Partie Emaillesachen	Uhroder I	1.-	-15	355
190/	4 Aluminiumtöpfe, 1 Kessel	Riche	12.-	1.80	356
191/	1 Fleischwolf, 1 Kartoffelquetsche	Kümmel	6.20	-95	357
192/	1 Schmortopf, 1 eis. Topf	Langer	4.-	-60	358
193/	2 Schmorpfannen	Nichaus	1.-	-15	359
		Uebertrag	13.699.20	2073.10	121.-

Nr.	Bezeichnung des Gegenstandes	Name des Erfinders	Meistgebot	Rad. S. 10 15	Bemerkungen Kredit
		Uebertrag	13699 20	2073,10	121.-
194	4 Pfannen	Schröder I	4 - - 60		360
195	1 Bohnerbesen, 1 Piasabesen, 1 Handfeger, 1 Mop	Ho	8 - - 120		361
196	1 Plättbrett, 1 Aermelbrett,	Kanger	2.80 - 40		362
197	1 Beutel m/Leine u. Toilettenbürste	Schröder I	5.20 - 80		363
198	1 Partie Packformen	Klaum	5 - - 75		364
199	1 Tablett m/div, Bestecken	Schröder I	1 - - 15		365
200	1 Besteckkasten m/div, Bestecken,	Heuser	3 - - 45		366
201	ca 14 Töpfe u. Krüben	Theis	5.60 - 85		367
202	1 Fosten Haus-u. Küchengerät, 1 Schreibnappe	Tesch	3 - - 45		368
203			13736.80	207875	121.-
23	abwischen da nicht ankommt: Puderbox ist klein Silber		5.60 - 85	5.60 - 85	-
	ament versteigert:		13731 20	207790	121.-
23	1 Puderbox 1 Silbermüchle	Schulze	2 - - 30		-
			13733.20	207820	121.-
114	abwischen, da nicht eingelöst:		66 - 90		-
135	21.- 3.15 45- 6.75		13.667 20	206830	121.-
	ament versteigert:		6 - 90		-
114	5 Tischdecken	Knopf			-
		Uebertrag	13673.20	206920	121.-

Nr.	Bezeichnung des Gegenstandes	Name des Erstehers	Meistgebot		Kap. Geld 16%		Bemerkung Kredit
			M	h	M	h	
		Übertrag	13673.	20	2069	20	121.-
135	1 Paar Vorhänge	Hinkel	25	-	3	75	
			13698	20	2072	95	121.-
KBI. Nr. 13/41							

Der gewöhnliche Verkaufspreis und das Mindestgebot
sind beim Zuschlagen bekanntzugeben.

Die Höchstbietenden haben sich vor Schluß des Ver-
steigerungstermins zu erklären.

Bezeichnet

M. H.

Einzelanfertigung:

1000000
Einzelanfertigung

B o b s i e n

Gerichtsvollzieher

57 DR. 64/41

Versteigerungsabrechnung
=====

in Sachen Umzugsgut Margot Sara C a p p e l

(Aktenzeichen: Tgb.Nr. II B 2 - 2354/41)

Brutto- Versteigerungserlös

13819.20 RM ✓

Hiervon sind abgesetzt :

5% Gebühren

691.--RM ✓

2 o/oo Versicherungskosten

27.65" ✓

Unkosten für Packer (3740 kg.)

19.--" ✓

Rechnungsbetrag des Spediteurs
(Schenker & Co.) für Lagerkosten,
Anlieferung pp.

540.30" ✓

Urkundensteuer gem. § 14 UrkStG.

--.50" ✓

" " § 27 "

7.--" ✓

1285.45 " ✓

verbleiben

12533.75 RM ✓

Der Sozialverwaltung, Hamburg, sind kreditiert

121.-- " ✓

die restlichen

12412.75 RM ✓
=====

werden auf das Konto "Staatspolizeileitstelle, Hamburg,"
bei der Deutschen Bank, Filiale Hamburg, überwiesen.

Hamburg, den²⁵..... September 1951

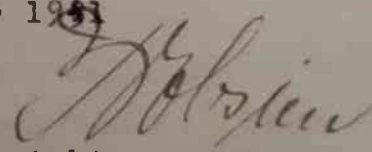
Gerichtsvollzieher

An die

Geheime Staatspolizei,
Staatspolizeileitstelle,

H a m b u r g
=====

werden auf das Konto "Staatsp
bei den

Laufschriftzettel Bl. 07

Konto Hamburg

Nr.

69757

12412 Reichs- 75 Pf
mark

an *Wol. Bank filiale Altona
für Staatspolizei leitstelle
Hamburg*

in H a m b u r g

(Für Vermöge des
Auftraggebers)

Kuppel
57 DR. 64
KB II *19/41*



Bitte bei Einfindung an das Postfachamt jeden Laufschriftzettel hier einzeln nach hinten umzuheften

Das Postfachamt findet diesen Laufschriftzettel dem Auftraggeber

Stempel des Postfachamts

B o b s i e n
Gerichtsvollzieher

57 DR. 64/41

Versteigerungsabrechnung
=====

in Sachen Umzugsgut Margot Sara C a p p e l

Brutto-Versteigerungserlös v. 4. u. 5. Sept. 41=	13819.20 RM ✓
zuzüglich Kavelingsgeld (15%) =	2072.95 " ✓
zusammen	15892.15 RM ✓
<u>Der Sozialverwaltung, Hamburg, sind kreditiert</u>	121.-- ✓
verbleiben	15771.15 RM ✓
Hiervon erhält die Geh. Staatspolizei, Hamburg, gemäss Abrechnung :	12412.75 " ✓
von den verbleibenden	3358.40 RM ✓

sind folgende bare Auslagen in Abzug zu bringen:

- | | |
|---|-------------|
| 1.) Rechnungsbetrag des Spediteurs
(Schenker & Co) für Kagerkosten,
Anlieferung pp. | 540.30 RM ✓ |
| 2.) Absetzgeld | 5.-- " ✓ |
| 3.) Urkundensteuer gem. § 14 UrkStG. | --.50 " ✓ |
| " " § 27 " | 7.-- " ✓ |
| 4.) Porto f. Geldeinzahlung (ant.) | 2.-- " ✓ |

Die Beträge für Bekanntmachungs-
kosten, Arbeitslohn Fa, Sparr und
Fa. Eggers, Wright & Co. sind in
der Sache Rothschild (57 DR. 65/41) ✓
verrechnet.

	554.80 " ✓
die restlichen	2803.60 RM ✓
	=====

sind als Gebühren vereinnahmt.

Hamburg, den 25. September 1941

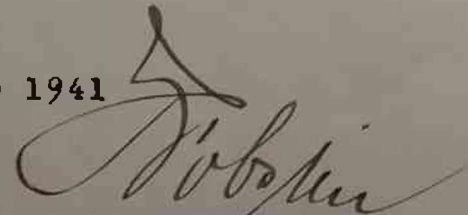
Gerichtsvollzieher

19/41. ✓
K.B. II Nr.
=====